Внесение изменений в генеральный план городского округа Химки Московской области

Карта существующего использования территории в границах муниципального образования, М 1:10 000

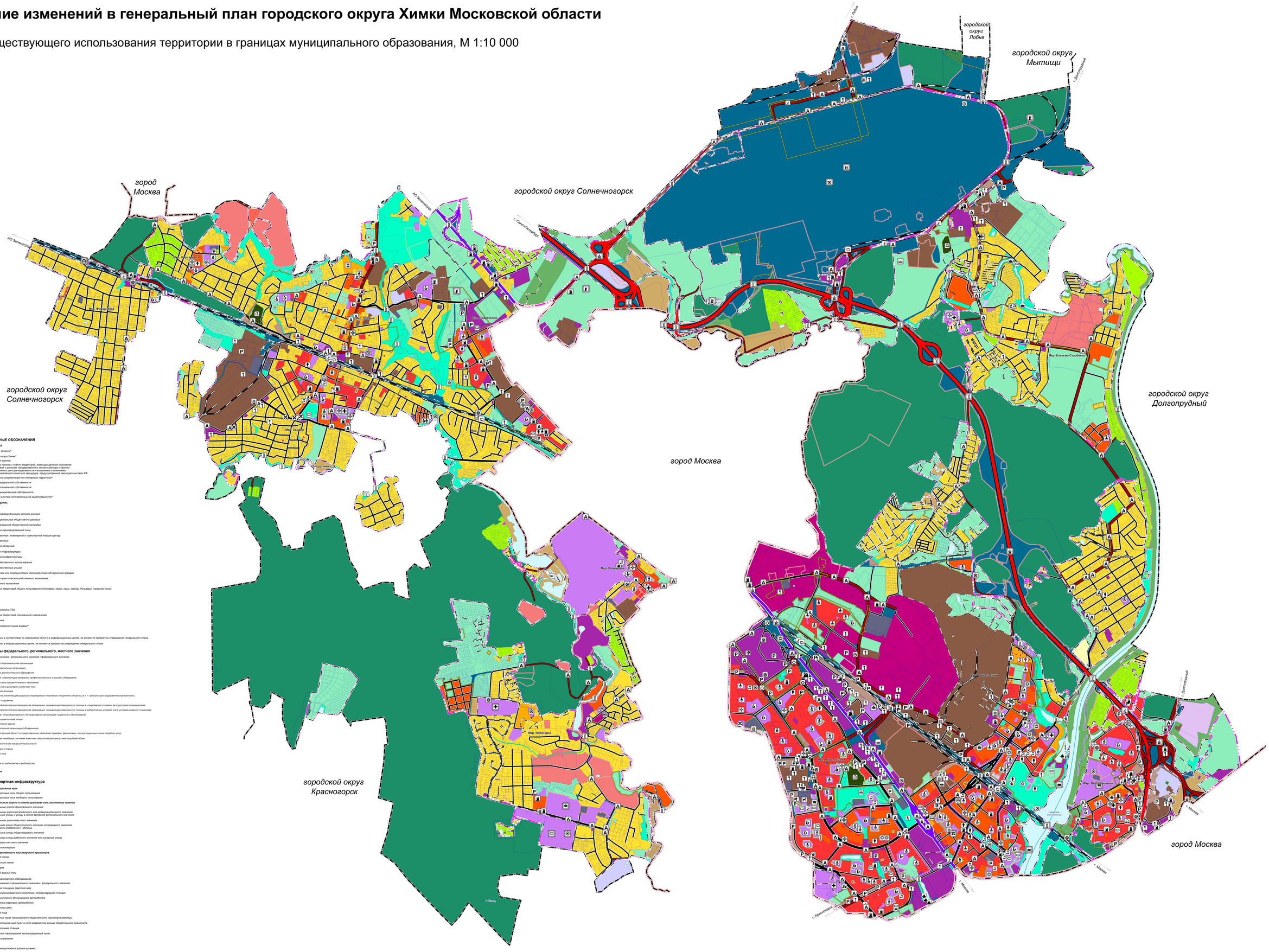

УСЛОВНЫЕ ОБОЗНАЧЕНИЯ

Границы

Московской области*

Городского округа Химки*

Населенных пунктов

Населенных пунктов с учетом территорий, имеющих дачное наполнение в соответствии с данными государственного лесного реестра и единого государственного реестра недвижимости и исключенных в включенных в границы населенного пункта по процедуре, предусмотренной законодательством РФ

Утвержденной документации по планировке территории*

Участков федеральной собственности

Участков региональной собственности

Участков муниципальной собственности

Земельных участков поставленных на кадастровый учет**

Территории:

Жилые

Застройки индивидуальными жилыми домами

Многофункциональные общественно-деловые

Специализированной общественной застройки

Общественно-производственной зоны

Производственные, инженерной и транспортной инфраструктур

Производственные

Коммунально-складские

Инженерной инфраструктуры

Транспортной инфраструктуры

Сельскохозяйственного использования

Сельскохозяйственных угодий

Садоводческих или огороднических некоммерческих объединений граждан

Иные территории сельскохозяйственного назначения

Рекреационного назначения

Озелененных территорий общего пользования (лесопарки, парки, сады, скверы, бульвары, городские леса)

Отдыха

Лесов

Кладбищ

Закрытого полигона ТКО

Озелененных территорий специального назначения

Незастроенные

Покрытых поверхностными водами**

Болот**

* отображены в соответствии со сведениями ИСОГД в информационных целях, не являются предметом утверждения генерального плана

** отображены в информационных целях, не являются предметом утверждения генерального плана

Объекты федерального, регионального, местного значения

местного значения / регионального значения / федерального значения

Дошкольная образовательная организация

Общеобразовательная организация

Организация дополнительного образования

Организация, реализующая программы профессионального и высшего образования

Объект культурно-просветительного назначения

Объект культурно-досугового (клубного) типа

Зрелищная организация

Объект спорта, включающий раздельно нормируемые спортивные сооружения (объекты) (в т. ч. физкультурно-оздоровительный комплекс)

Спортивное сооружение

Лечебно-профилактическая медицинская организация, оказывающая медицинскую помощь в стационарных условиях, не структурное подразделение

Лечебно-профилактическая медицинская организация, оказывающая медицинскую помощь в амбулаторных условиях или в условиях дневного стационара

Комплексные, полустационарные и нестационарные организации социального обслуживания

Детский оздоровительный лагерь

Административное здание

Объект религиозной организации (объединения)

Непроизводственный объект по предоставлению населению правовых, финансовых, консультационных и иных подобных услуг

Ветеринарная лечебница, питомник животных, зоологический центр, иной подобный объект

Объекты обеспечения пожарной безопасности

Парк культуры и отдыха

Пешеходная зона

Кладбище

Предприятие по рыболовству и рыбоводству

Ветхий фонд

Транспортная инфраструктура

СУШ

Железнодорожные пути

Железнодорожные пути общего пользования

Железнодорожные пути необщего пользования

Автомобильные дороги и улично-дорожная сеть населенных пунктов

Автомобильные дороги федерального значения

Автомобильные дороги регионального или межмуниципального значения, магистральные улицы и улицы в жилой застройке регионального значения

Автомобильные дороги местного значения

Магистральная улица общегородского значения непрерывного движения (в оперативном управлении г. Москвы)

Магистральные улицы общегородского значения

Магистральные улицы районного значения или основные улицы

Улицы и дороги местного значения

Дороги велосипедные

Линии общественного пассажирского транспорта

Автобусные линии

Троллейбусные линии

Водные пути

Внутренний водный путь

Объекты транспортного обслуживания

Местного значения / регионального значения / федерального значения

Посадочная площадка (вертолетная)

Объект топливозаправочного комплекса, электрозарядная станция

Объект технического обслуживания автомобилей

Гараж, стоянка (парковка) автомобилей

Троллейбусное депо

Автобусный парк

Остановочный пункт пассажирского общественного транспорта (автобус)

Конечный остановочный пункт и (или) разворотное кольцо общественного транспорта

Железнодорожная станция

Остановочный пассажирский железнодорожный пункт

Мостовое сооружение

Тоннель

Транспортная развязка в разных уровнях

Саморегулируемое пересечение в одном уровне

Пешеходный переход в разных уровнях

Место стоянки маломерных, спортивных парусных и прогулочных судов

Причал

Пункт пропуска через Государственную границу

Объекты культурного наследия, границы их территорий

Регионального значения / федерального значения

Объекты культурного наследия

Должность	ФИО	Подпись	Дата	Государственное задание от 13.09.2022 № 834.3
Главный специалист	Сергеева Е.С.			Московская область, городской округ Химки
Гл. инженер	Данилов А.С.			
Гл. АРХИТ.	Шварцер Н.В.			
Нач. отдела ОПР	Шварцер Н.В.			Изменение генерального и земельного устава городского округа Химки Московской области
Нач. архитектуры	Шварцер Н.В.			Стадия Лист Листов
				ГП 1:2 9
				Карта существующего использования территории в границах муниципального образования
				ГАУ МО "ЦНИИПИ градостроительства"
Исполнил	Шварцер Н.В.			