Внесение изменений в генеральный план городского округа Химки Московской области

Карта границ территорий, зон охраны и защитных зон объектов культурного наследия, М 1:10 000

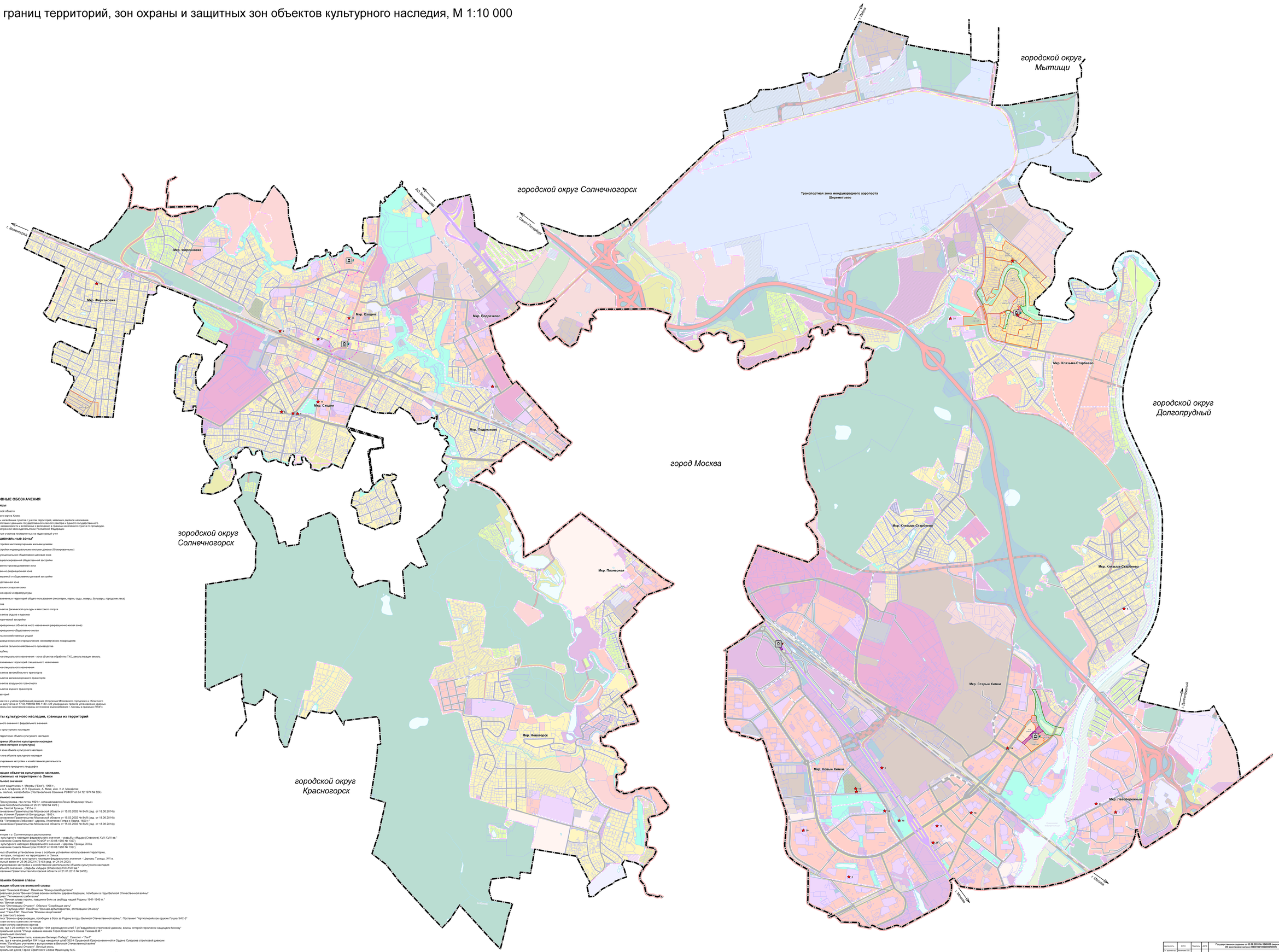

УСЛОВНЫЕ ОБОЗНАЧЕНИЯ

Границы

Московской области

Городского округа Химки

Границы населённых пунктов с учетом территорий, имеющих двойное наименование в соответствии с данными государственного лесного реестра и Единого государственного реестра недвижимости и возможных к включению в границы населенного пункта по процедуре, предусмотренной законодательством Российской Федерации

Земельных участков поставленных на кадастровый учет

Функциональные зоны*

Зона застройки многоквартирными жилыми домами	
Зона застройки индивидуальными жилыми домами (блокированными)	
Многофункциональная общественно-деловая зона	
Зона специализированной общественной застройки	
Общественно-производственная зона	
Общественно-рекреационная зона	
Зона смешанной и общественно-деловой застройки	
Производственная зона	
Коммунально-складская зона	
Зона инженерной инфраструктуры	
Зона озеленённых территорий общего пользования (лесопарки, парки, сады, скверы, бульвары, городские леса)	
Зона лесов	
Зона объектов физической культуры и массового спорта	
Зона объектов отдыха и туризма	
Зона исторической застройки	
Зона рекреационных объектов иного назначения (рекреационно-жилая зона)	
Зона рекреационно-общественно-жилая	
Зона сельскохозяйственных угодий	
Зона садоводческих или огороднических некоммерческих товариществ	
Зона объектов сельскохозяйственного производства	
Зона кладбищ	
Иная зона специального назначения - зона объектов обработки ТКО, рекультивации земель	
Зона озеленённых территорий специального назначения	
Иная зона специального назначения	
Зона объектов автомобильного транспорта	
Зона объектов железнодорожного транспорта	
Зона объектов воздушного транспорта	
Зона объектов водного транспорта	
Зона аквапарков	

*Применяется с учетом требований решения Исполкома Московского городского и областного народных депутатов от 17.04.1980 № 500-1143 «Об утверждении проекта установления красных линий улицы зон санитарной охраны источников водоснабжения г. Москвы в границах ЛПЗТТ»

Объекты культурного наследия, границы их территорий

Регионального значения / федерального значения

Объекты культурного наследия

Границы территории объекта культурного наследия

Зоны охраны объектов культурного наследия (памятников истории и культуры)

Защитная зона объекта культурного наследия

Охранная зона объекта культурного наследия

Зона регулирования застройки и хозяйственной деятельности

Зона ограничения природного ландшафта

Экспликация объектов культурного наследия, расположенных на территории г.о. Химки

Федеральное значение

1 Монумент защитникам г. Москвы ("Ежи"), 1990 г.
архит. А.А.Мейснер, И.П. Ермишин, А. Мина; инж. К.И. Михайлов.
(Постановление Совмина РСФСР от 04.12.1974 № 624)

Региональное значение

1 Дача Просункина, где летом 1921 г. останавливался Ленин Владимир Ильич
(Решение Мособлисполкома от 25.01.1960 № 49/3)
2 Церковь Святой Троицы, 1816 г.
(Постановление Правительства Московской области от 15.03.2002 № 84/9 (ред. от 18.06.2014))
3 Церковь Успения Пресвятой Богородицы, 1880 г.
(Постановление Правительства Московской области от 15.03.2002 № 84/9 (ред. от 18.06.2014))
4 Усадьба "Ратгаровское-Лобаново": церковь Апостолов Петра и Павла, 1829 г.
(Постановление Правительства Московской области от 15.03.2002 № 84/9 (ред. от 18.06.2014))

Примечание:

На территории г.о. Солнечногорск расположены:
- объект культурного наследия федерального значения - усадьба «Мацеж (Спасское) XVII-XVIII вв."
(Постановление Совета Министров РСФСР от 30.08.1960 № 1327)
- объект культурного наследия федерального значения - Церковь Троицы, XVI в.
(Постановление Совета Министров РСФСР от 30.08.1960 № 1327)

Для данных объектов устанавливаются зоны с особыми условиями использования территории, границы которых, попадают на территорию г.о. Химки:
- защитная зона объекта культурного наследия федерального значения - Церковь Троицы, XVI в. (Федеральный закон от 25.06.2002 № 73-ФЗ (ред. от 24.04.2020))
- охранная зона объекта культурного наследия федерального значения объекта культурного наследия федерального значения - усадьба «Мацеж (Спасское) XVII-XVIII вв."
(Постановление Правительства Московской области от 21.01.2010 № 24/56)

Места памяти боевой славы

Экспликация объектов воинской славы

1. Мемориал "Воинской Славы". Памятник "Воину-освободителю"
2. Мемориальная доска "Вечная Слава воинам-жителям деревни Баракши, погибшим в годы Великой Отечественной войны"
3. Обелиск "Вечная слава героям"
4. Обелиск "Вечная слава героям, павшим в бою за свободу нашей Родины 1941-1945 гг."
5. Обелиск "Вечная слава"
6. Памятник "Отстоявшим Отчизну". Обелиск "Скорбящая мать"
7. Монумент "Ракета-M30". Памятник "Воинам-артиллеристам, отстоявшим Отчизну"
8. Мемориал "Вечная Слава". Памятник "Воинам-защитникам"
9. Могила советских летчиков
10. Обелиск "Воинам-фрисановцам, погибшим в бою за Родину в годы Великой Отечественной войны". Постамент "Артиллерийское оружие Пушка ЗИС-3"
11. Братская могила советских летчиков
12. Братская могила советских воинов
13. Здание, где с 25 ноября по 12 декабря 1941 размещался штаб 7-й Гвардейской стрелковой дивизии, воины которой героически защищали Москву"
14. Мемориальная доска "Улица названа именем Героя Советского Союза Тихова В.М."
15. Мемориальный комплекс
16. Мемориал "Гроженские пушки, ковавшие Великую Победу", Самолет - "По-2"
17. Здание, где в начале декабря 1941 года находился штаб 302-й Оршанской Краснознаменной и Ордена Суворова стрелковой дивизии
18. Памятник "Погибшим учителям и выпускникам в Великой Отечественной войне"
19. Обелиск "Отстоявшим Отчизну". Вечный огонь
20. Мемориальная доска "Здесь в дни героической обороны Машинцину М.С.
21. Здание, где в июне 1941 года был сформирован батальон 4-й дивизии народного ополчения г. Москвы
22. Памятник "Погибшим воинам-кирилловцам"
23. Памятник "Сотрудникам и студентам Библиотечного института, погибшим в Великой Отечественной войне"
24. Обелиск "Вечная слава героям, павшим в бою за свободу и независимость нашей Родины 1941-1945 гг."
25. Братская могила советских воинов. "Неизвестным солдатам, защитникам Москвы, погибшим в 1941 г."
26. Мемориальная доска "Здесь в дни героической обороны Москвы с 25 ноября по 10 декабря 1941 года размещался штаб 20-й армии Западного фронта"

Должность	Ф.И.О.	Подпись	Дата	Государственное задание от 01.06.2020 № 0540003 (версия № 2) (№ реестровой записи 2000010010000000001)	
Гл. инженер	Шаповалов Е.В.			Московская область, городской округ Химки	
Гл. инженер	Дегтярев А.Ю.				
Гл. инженер	Ковалева Е.А.				
Гл. специ.	Ковалева Е.А.			Внесение изменений в генеральный план городского округа Химки Московской области	Стадия: ДП; Лист: 01.1; Листов: 1
Нач. отдела	Ковалева Е.А.				
Нач. отдела	Шаповалов Е.В.				
Нач. отдела	Дегтярев А.Ю.				
Нач. отдела	Шаповалов Е.В.			Карта границ территорий, зон охраны и защитных зон объектов культурного наследия	ГБУ МО "ЦНИИПИ градостроительства"
Инженер	Сурикова А.И.				