Структура
Администрации городского округа Химки Московской области

Приложение
к решению Совета депутатов городского округа Химки
Московской области
от 29.11.2017 № 14/7

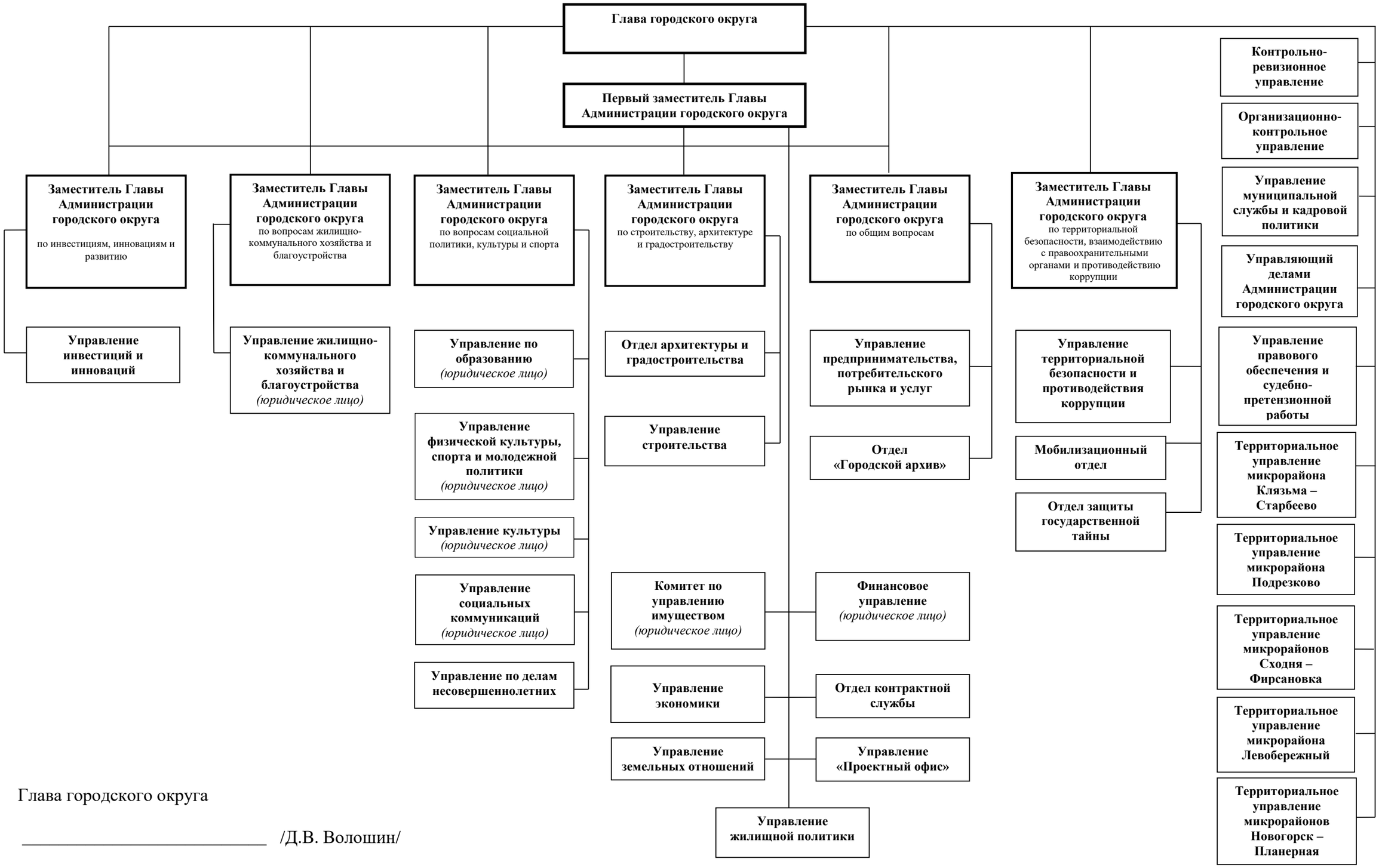

Глава городского округа

_____ /Д.В. Волошин/