Проект внесения изменений в генеральный план городского округа Химки Московской области

Карта влияния зон санитарной охраны источников водоснабжения города Москвы в соответствии с Решением Исполнительных Комитетов Московского городского и областного Советов народных депутатов от 17.04.1980 № 500-1143, М 1:10 000

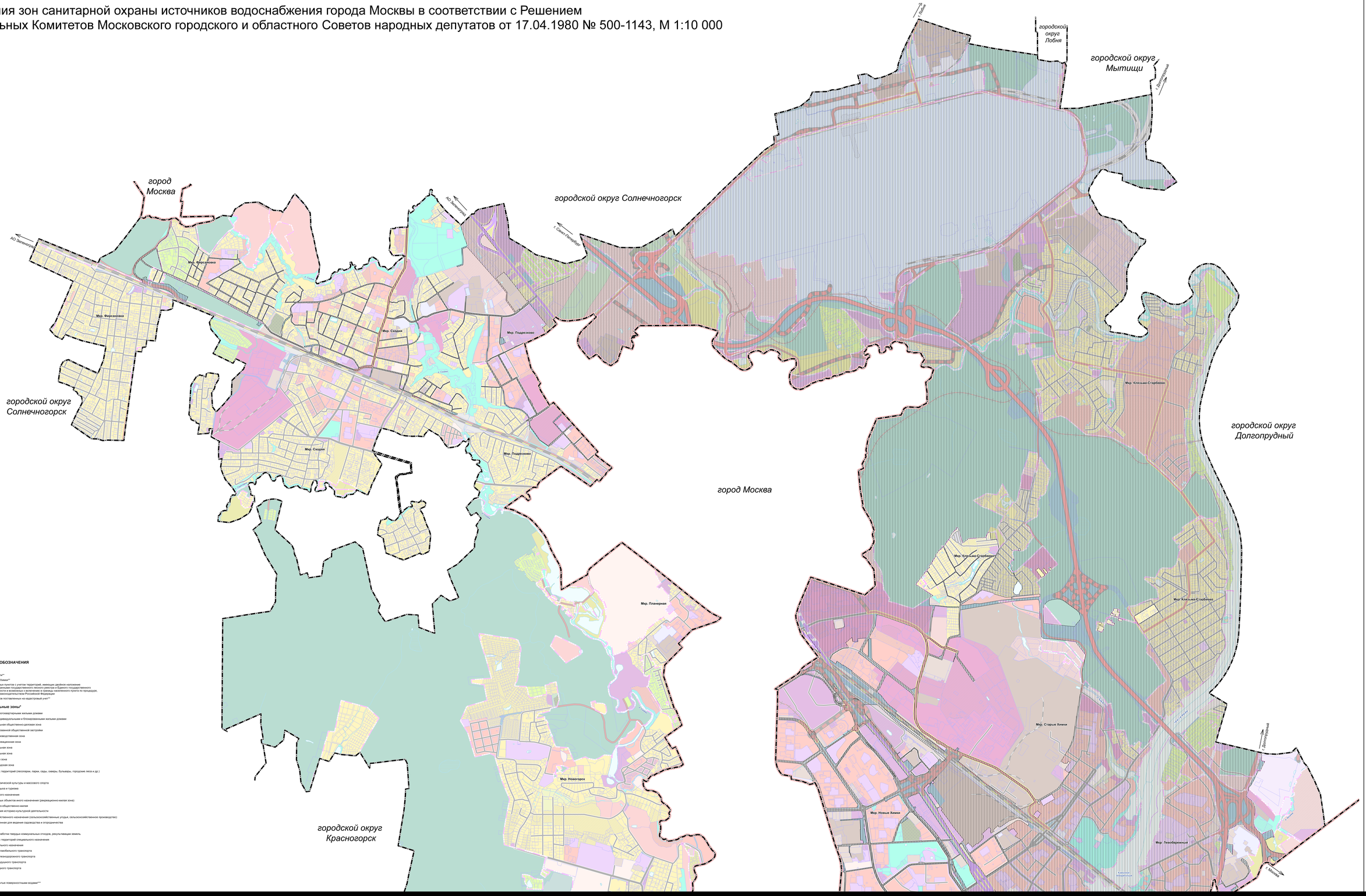

УСЛОВНЫЕ ОБОЗНАЧЕНИЯ

Границы

Московской области***

Городского округа Химки**

Границы населённых пунктов с учетом территорий, имеющих двойное наложение в соответствии с данными государственного лесного реестра и Единого государственного реестра недвижимости и возможных к включению в границы населенного пункта по процедуре, предусмотренной законодательством Российской Федерации

Земельных участков поставленных на кадастровый учет**

Функциональные зоны*

СПб	СПбО	
		Зона застройки многоквартирными жилыми домами
		Зона застройки индивидуальными и блокированными жилыми домами
		Многофункциональная общественно-деловая зона
		Зона специализированной общественной застройки
		Общественно-производственная зона
		Общественно-рекреационная зона
		Многофункциональная зона
		Многофункциональная зона
		Производственная зона
		Коммунально-складская зона
		Зона озеленённых территорий (геосоляри, парки, сады, скверы, бульвары, городские леса и др.)
		Зона лесов
		Зона объектов физической культуры и массового спорта
		Зона объектов отдыха и туризма
		Зона рекреационного назначения
		Зона рекреационных объектов иного назначения (рекреационно-жилая зона)
		Зона рекреационно-общественно-жилая
		Зона осуществления историко-культурной деятельности
		Зона сельскохозяйственного назначения (сельскохозяйственные угодья, сельскохозяйственное производство)
		Зона, предназначенная для ведения садоводства и огородничества
		Зона кладбищ
		Зона объектов обработки твердых коммунальных отходов, рекультивации земель
		Зона озеленённых территорий специального назначения
		Иная зона специального назначения
		Зона объектов автомобильного транспорта
		Зона объектов железнодорожного транспорта
		Зона объектов воздушного транспорта
		Зона объектов водного транспорта
		Зона аквиторий
		Территории, покрытые поверхностными водами***
		Болото***