Внесение изменений в генеральный план городского округа Химки Московской области

Карта существующих и планируемых особо охраняемых природных территорий, зон санитарной охраны источников питьевого водоснабжения, водоохранных зон, прибрежных защитных полос, береговых полос водных объектов, зон затопления и подтопления, М 1:10 000

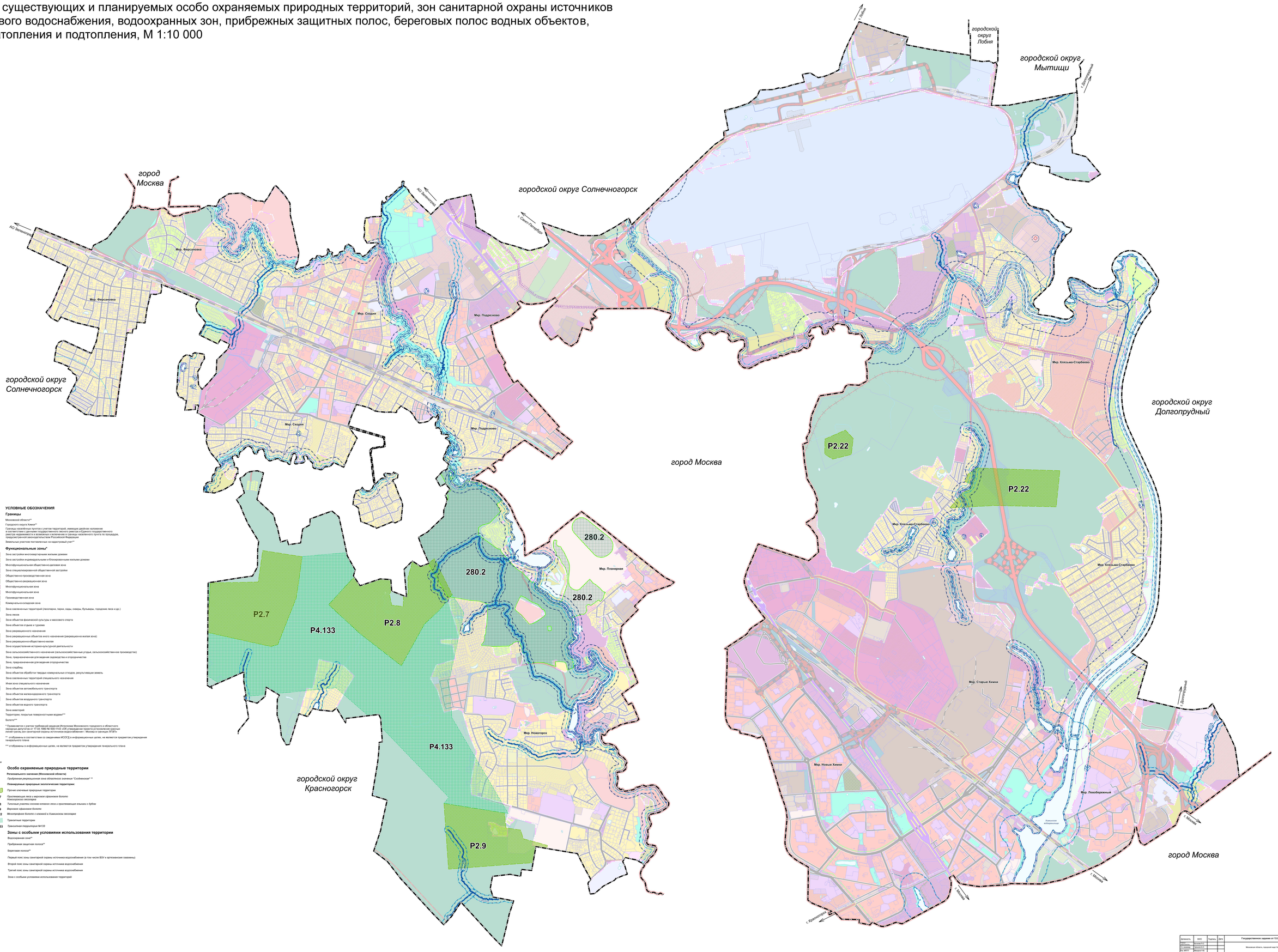

УСЛОВНЫЕ ОБОЗНАЧЕНИЯ

Границы

Московской области***

Городского округа Химки***

Границы населенных пунктов с учетом территорий, имеющих двойное наложение в соответствии с данными государственного лесного реестра и Единого государственного реестра недвижимости и возможных к включению в границы населенного пункта по процедуре, предусмотренной законодательством Российской Федерации

Земельных участков поставленных на кадастровый учет***

Функциональные зоны*

Зона застройки многоэтажными жилыми домами

Зона застройки индивидуальными и блокированными жилыми домами

Многофункциональная общественно-деловая зона

Зона специализированной общественной застройки

Общественно-производственная зона

Общественно-рекреационная зона

Многофункциональная зона

Многофункциональная зона

Производственная зона

Коммунально-складская зона

Зона озелененных территорий (лесопарки, парки, сады, скверы, бульвары, городские леса и др.)

Зона лесов

Зона объектов физической культуры и массового спорта

Зона объектов отдыха и туризма

Зона рекреационного назначения

Зона рекреационных объектов иного назначения (рекреационно-жилая зона)

Зона рекреационно-общественно-жилая

Зона осуществления историко-культурной деятельности

Зона сельскохозяйственного назначения (сельскохозяйственные угодья, сельскохозяйственное производство)

Зона, предназначенная для ведения садоводства и огородничества

Зона, предназначенная для ведения огородничества

Зона кладбищ

Зона объектов обработки твердых коммунальных отходов, результивщих земель

Зона озелененных территорий специального назначения

Иная зона специального назначения

Зона объектов автомобильного транспорта

Зона объектов железнодорожного транспорта

Зона объектов водного транспорта

Зона объектов водного транспорта

Зона акватории

Территории, покрытые поверхностными водами***

Болото***

* Применяется с учетом требований решения Исполкома Московского городского и областного народных депутатов от 17.04.1990 № 500-1143 «Об утверждении проекта установления красных линий границ зон санитарной охраны источников водоснабжения г. Москвы в границах ПГЦТ»

** отображены в соответствии со сведениями ИСОГД и информационных целях, не являются предметом утверждения генерального плана

*** отображены в информационных целях, не являются предметом утверждения генерального плана

ОУЗ	ЛПМ	
		Особо охраняемые природные территории
		Регионального значения (Московской области)
280.2		*Приближная рекреационная зона областного значения "Сходненская" **
		Планируемые природные экологические территории:
		Прочие ключевые природные территории
Р2.7		*Приближающие леса и верховое сфагновое болото Новогорского лесопарка*
Р2.8		*Тепочные участки сосново-елового леса и приближающие ельники с дубом*
Р2.9		*Верховое сфагновое болото*
Р2.22		*Мезотрофное болото с ивняком в Химкинском лесопарке*
		Трансгрупные территории
Р4.133		Трансгрупная территория №133
		Зоны с особыми условиями использования территории
		Водоохранная зона**
		Прибрежная защитная полоса**
		Береговая полоса**
		Первый пояс зоны санитарной охраны источника водоснабжения (в том числе ВЗУ и артезианские скважины)
		Второй пояс зоны санитарной охраны источника водоснабжения
		Третий пояс зоны санитарной охраны источника водоснабжения
		Зона с особыми условиями использования территорий

Должность	ФИО	Подпись	Дата	Государственное задание от 13.09.2022 № 834.5			
Руководитель	Шишкина Т.С.			Внесение изменений в генеральный план городского округа Химки Московской области, городской округ Химки			
Гл.специалист	Чернова В.Ф.						
Гл.специалист	Чернова В.Ф.						
Вед. инженер	Мещерова Н.В.						
Вед.инженер ПК	Подгорнова Ф.В.				Стадия	Лист	Листов
Инж. архитектор	Сухинина Е.В.				ГПМ	2.2	4
					ДВГ-ГПМ-1		
				Карта существующих и планируемых особо охраняемых природных территорий, зон санитарной охраны источников питьевого водоснабжения, водоохранных зон, прибрежных защитных полос, береговых полос водных объектов, зон затопления и подтопления, М 1:10 000	ГАУ МО "ЦНИПИ ГЕНЕРГОСТРОИТЕЛЬСТВА"		
Разработал	Мещерова Н.В.						