Приложение
к решению Совета депутатов городского округа Химки
Московской области
от 08.07.2015 № 05/6

# Структура
# Администрации городского округа Химки Московской области

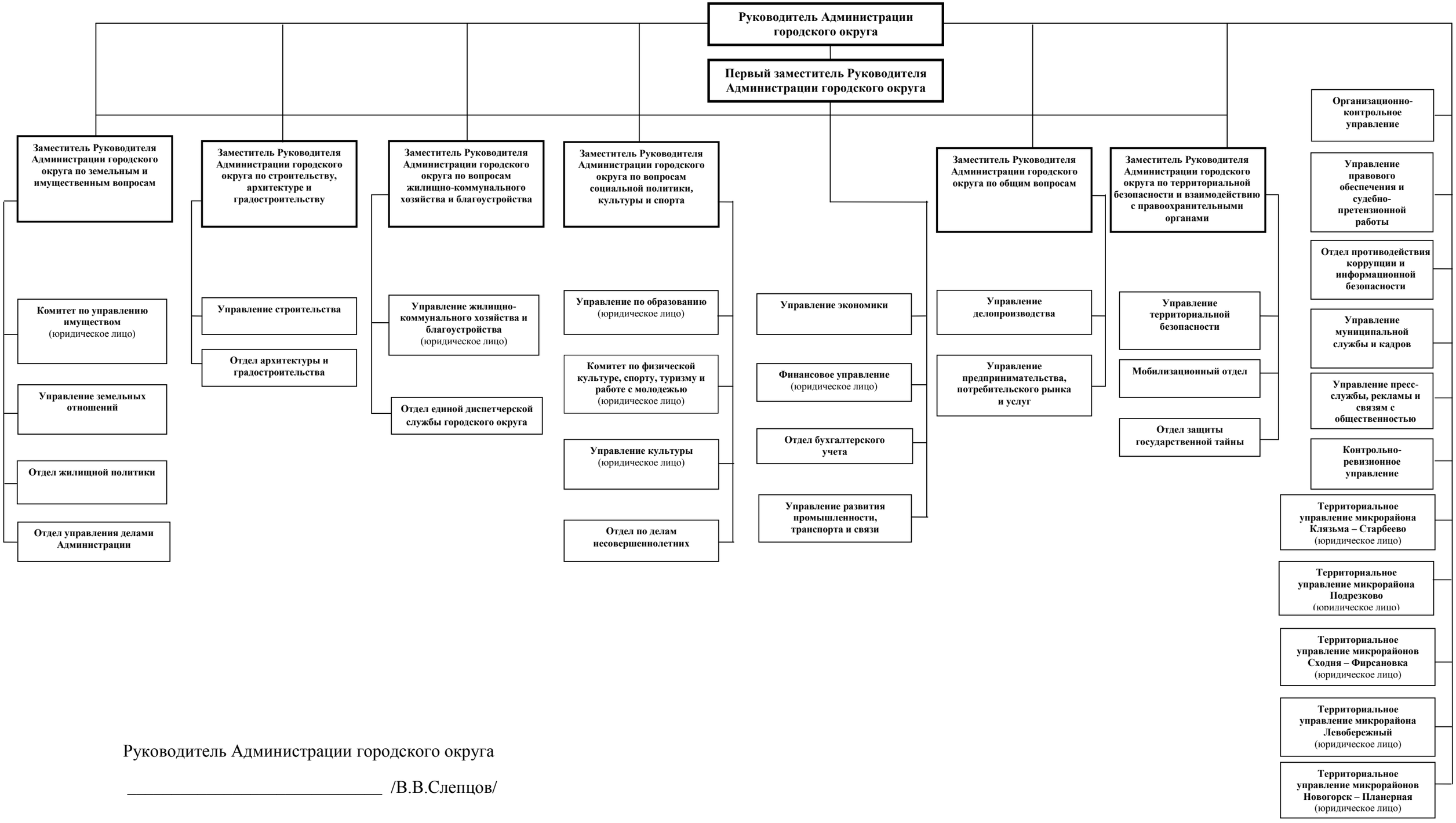


Руководитель Администрации городского округа

_____ /В.В.Слепцов/