Документ подготовлен с использованием программного обеспечения «ПАНОРАМА»

ОПИСАНИЕ МЕСТОПОЛОЖЕНИЯ ГРАНИЦ
публичного сервитута в отношении земель и земельных участков в целях размещения существующего объекта электросетевого хозяйства
Воздушная линия электропередачи ВЛ 110 кВ Менделеево-Эра с отпайкой на ПС Время
(наименование объекта местоположение границ, которого описано (далее - объект)

Раздел 1

Сведения об объекте		
№ п/п	**Характеристики объекта**	**Описание характеристик**
1	**2**	**3**
1	Местоположение объекта	Московская область
2	Площадь объекта +/- величина погрешности определения площади (Р +/- Дельта Р)	931724 кв.м ± 96
3	Иные характеристики объекта	Публичный сервитут, установленный в отношении земель и земельных участков в целях размещения существующего объекта электросетевого хозяйства - Воздушная линия электропередачи ВЛ 110 кВ Менделеево-Эра с отпайкой на ПС Время, в рамках реализации права, предусмотренного п. 3 ст. 3.6 Федерального закона от 25.10.2001 № 137-ФЗ «О введении в действие Земельного кодекса Российской Федерации». Срок установления публичного сервитута - сорок девять лет (согласно п.1 ст. 39.45 ЗК РФ). Правообладатель: ПАО «Россети Московский регион», идентификационный номер налогоплательщика (ИНН юридического лица) 5036065113, основной государственный регистрационный номер (ОГРН) 1057746555811. Контактная информация: 115114, г. Москва, проезд 2-й Павелецкий, д. 3, стр. 2 эл. адрес: client@rossetimr.ru, тел. +7 (495) 662-40-70

Раздел 2

Сведения о местоположении границ объекта					
1. Система координат МСК-50, зона 2					
2. Сведения о характерных точках границ объекта					
Обозначение характерных точек границ	Координаты, м		Метод определения координат характерной точки	Средняя квадратическая погрешность положения характерной точки (Mt), м	Описание обозначения точки (при наличии)
	X	Y			
1	2	3	4	5	6
1	498086.59	2167510.85	Аналитический метод	0.10	-
2	498122.80	2167668.29	Аналитический метод	0.10	-
3	498166.58	2167870.76	Аналитический метод	0.10	-
4	498165.49	2167882.70	Аналитический метод	0.10	-
5	498137.46	2167949.77	Аналитический метод	0.10	-
6	498129.77	2168061.00	Аналитический метод	0.10	-
7	498201.12	2168242.51	Аналитический метод	0.10	-
8	498225.85	2168425.84	Аналитический метод	0.10	-
9	498255.86	2168681.82	Аналитический метод	0.10	-
10	498385.50	2168817.59	Аналитический метод	0.10	-
11	498540.45	2169049.92	Аналитический метод	0.10	-
12	498678.25	2169045.44	Аналитический метод	0.10	-
13	498690.81	2169049.36	Аналитический метод	0.10	-
14	498772.29	2169109.74	Аналитический метод	0.10	-
15	498780.28	2169127.85	Аналитический метод	0.10	-
16	498769.69	2169231.31	Аналитический метод	0.10	-
17	498778.84	2169275.55	Аналитический метод	0.10	-
18	498842.36	2169334.00	Аналитический метод	0.10	-
19	498913.92	2169360.95	Аналитический метод	0.10	-
20	498910.45	2169365.71	Аналитический метод	0.10	-
21	498888.61	2169395.66	Аналитический метод	0.10	-
22	498868.08	2169387.96	Аналитический метод	0.10	-
23	498816.10	2169339.95	Аналитический метод	0.10	-
24	498750.38	2169277.59	Аналитический метод	0.10	-

25	498771.75	2169131.88	Аналитический метод	0.10	-
26	498723.31	2169103.30	Аналитический метод	0.10	-
27	498708.47	2169113.93	Аналитический метод	0.10	-
28	498672.17	2169087.08	Аналитический метод	0.10	-
29	498555.21	2169090.79	Аналитический метод	0.10	-
30	498441.63	2168976.36	Аналитический метод	0.10	-
31	498351.36	2168841.49	Аналитический метод	0.10	-
32	498320.99	2168777.98	Аналитический метод	0.10	-
33	498220.15	2168682.05	Аналитический метод	0.10	-
34	498205.97	2168562.10	Аналитический метод	0.10	-
35	498192.25	2168444.83	Аналитический метод	0.10	-
36	498181.56	2168363.65	Аналитический метод	0.10	-
37	498171.33	2168284.44	Аналитический метод	0.10	-
38	498128.39	2168154.65	Аналитический метод	0.10	-
39	498116.48	2168122.11	Аналитический метод	0.10	-
40	498093.62	2168064.06	Аналитический метод	0.10	-
41	498101.96	2167952.68	Аналитический метод	0.10	-
42	498135.54	2167869.82	Аналитический метод	0.10	-
43	498118.80	2167845.88	Аналитический метод	0.10	-
44	498099.48	2167756.69	Аналитический метод	0.10	-
45	498104.88	2167746.80	Аналитический метод	0.10	-
46	498095.88	2167740.02	Аналитический метод	0.10	-
47	498082.33	2167677.47	Аналитический метод	0.10	-
48	498060.17	2167581.25	Аналитический метод	0.10	-
49	498070.85	2167547.76	Аналитический метод	0.10	-
50	498082.64	2167511.17	Аналитический метод	0.10	-
1	498086.59	2167510.85	Аналитический метод	0.10	-
51	498977.40	2169384.86	Аналитический метод	0.10	-
52	499019.51	2169400.72	Аналитический метод	0.10	-
53	499132.30	2169246.09	Аналитический метод	0.10	-
54	499249.39	2169089.20	Аналитический метод	0.10	-
55	499275.52	2169083.89	Аналитический метод	0.10	-
56	499499.38	2169214.82	Аналитический метод	0.10	-

57	499722.62	2169345.55	Аналитический метод	0.10	-
58	499923.57	2169464.23	Аналитический метод	0.10	-
59	500044.74	2169351.68	Аналитический метод	0.10	-
60	500066.16	2169347.91	Аналитический метод	0.10	-
61	500278.95	2169438.13	Аналитический метод	0.10	-
62	500510.15	2169537.24	Аналитический метод	0.10	-
63	500741.27	2169636.31	Аналитический метод	0.10	-
64	500936.69	2169722.08	Аналитический метод	0.10	-
65	500948.65	2169740.37	Аналитический метод	0.10	-
66	500949.01	2169994.32	Аналитический метод	0.10	-
67	500977.71	2170282.59	Аналитический метод	0.10	-
68	500977.94	2170478.24	Аналитический метод	0.10	-
69	500976.01	2170699.35	Аналитический метод	0.10	-
70	500974.11	2170907.06	Аналитический метод	0.10	-
71	500972.52	2170998.55	Аналитический метод	0.10	-
72	500943.41	2170991.63	Аналитический метод	0.10	-
73	500931.92	2170988.95	Аналитический метод	0.10	-
74	500932.61	2170906.45	Аналитический метод	0.10	-
75	500934.51	2170698.99	Аналитический метод	0.10	-
76	500936.44	2170478.16	Аналитический метод	0.10	-
77	500936.31	2170285.61	Аналитический метод	0.10	-
78	500907.61	2169997.40	Аналитический метод	0.10	-
79	500907.40	2169754.29	Аналитический метод	0.10	-
80	500724.87	2169674.42	Аналитический метод	0.10	-
81	500493.81	2169575.39	Аналитический метод	0.10	-
82	500262.71	2169476.34	Аналитический метод	0.10	-
83	500062.72	2169391.29	Аналитический метод	0.10	-
84	499940.00	2169505.20	Аналитический метод	0.10	-
85	499916.24	2169507.77	Аналитический метод	0.10	-
86	499701.57	2169381.32	Аналитический метод	0.10	-
87	499478.42	2169250.64	Аналитический метод	0.10	-
88	499411.06	2169211.08	Аналитический метод	0.10	-
89	499271.17	2169128.93	Аналитический метод	0.10	-
90	499165.77	2169270.64	Аналитический метод	0.10	-

91	499043.25	2169438.06	Аналитический метод	0.10	-
92	499020.09	2169444.98	Аналитический метод	0.10	-
93	498952.21	2169419.52	Аналитический метод	0.10	-
51	498977.40	2169384.86	Аналитический метод	0.10	-
94	500972.28	2171014.64	Аналитический метод	0.10	-
95	500971.27	2171073.83	Аналитический метод	0.10	-
96	501055.17	2171286.14	Аналитический метод	0.10	-
97	501202.98	2171526.44	Аналитический метод	0.10	-
98	501341.17	2171753.76	Аналитический метод	0.10	-
99	501451.00	2171936.81	Аналитический метод	0.10	-
100	501659.15	2171970.91	Аналитический метод	0.10	-
101	501862.26	2172005.20	Аналитический метод	0.10	-
102	501930.39	2172041.99	Аналитический метод	0.10	-
103	501922.97	2172052.14	Аналитический метод	0.10	-
104	501909.07	2172070.73	Аналитический метод	0.10	-
105	501906.07	2172075.15	Аналитический метод	0.10	-
106	501851.65	2172045.45	Аналитический метод	0.10	-
107	501652.30	2172011.84	Аналитический метод	0.10	-
108	501434.55	2171976.04	Аналитический метод	0.10	-
109	501420.65	2171966.60	Аналитический метод	0.10	-
110	501305.68	2171775.28	Аналитический метод	0.10	-
111	501167.59	2171548.12	Аналитический метод	0.10	-
112	501017.25	2171303.11	Аналитический метод	0.10	-
113	500931.12	2171085.05	Аналитический метод	0.10	-
114	500931.78	2171005.61	Аналитический метод	0.10	-
94	500972.28	2171014.64	Аналитический метод	0.10	-
115	501946.04	2172050.44	Аналитический метод	0.10	-
116	502061.88	2172112.99	Аналитический метод	0.10	-
117	502071.87	2172134.65	Аналитический метод	0.10	-
118	502020.71	2172378.06	Аналитический метод	0.10	-
119	502014.50	2172388.83	Аналитический метод	0.10	-
120	501869.15	2172519.42	Аналитический метод	0.10	-

121	501723.20	2172645.75	Аналитический метод	0.10	-
122	501512.36	2172737.63	Аналитический метод	0.10	-
123	501501.15	2172738.99	Аналитический метод	0.10	-
124	501301.66	2172705.76	Аналитический метод	0.10	-
125	501175.40	2172901.99	Аналитический метод	0.10	-
126	501170.04	2172907.57	Аналитический метод	0.10	-
127	500986.56	2173035.77	Аналитический метод	0.10	-
128	500972.92	2173039.25	Аналитический метод	0.10	-
129	500879.04	2173028.96	Аналитический метод	0.10	-
130	500712.22	2173050.26	Аналитический метод	0.10	-
131	500597.97	2173091.64	Аналитический метод	0.10	-
132	500580.73	2173089.90	Аналитический метод	0.10	-
133	500469.34	2173021.85	Аналитический метод	0.10	-
134	500241.62	2173007.08	Аналитический метод	0.10	-
135	500012.71	2172991.24	Аналитический метод	0.10	-
136	499793.27	2172976.17	Аналитический метод	0.10	-
137	499553.34	2172959.03	Аналитический метод	0.10	-
138	499539.74	2172952.29	Аналитический метод	0.10	-
139	499534.79	2172937.94	Аналитический метод	0.10	-
140	499548.38	2172699.45	Аналитический метод	0.10	-
141	499526.74	2172695.09	Аналитический метод	0.10	-
142	499369.25	2172795.22	Аналитический метод	0.10	-
143	499159.48	2172882.14	Аналитический метод	0.10	-
144	498974.35	2172956.16	Аналитический метод	0.10	-
145	498953.67	2172952.58	Аналитический метод	0.10	-
146	498768.99	2172789.34	Аналитический метод	0.10	-
147	498764.02	2172782.61	Аналитический метод	0.10	-
148	498650.50	2172532.18	Аналитический метод	0.10	-
149	498547.52	2172424.06	Аналитический метод	0.10	-
150	498355.63	2172446.83	Аналитический метод	0.10	-
151	498147.36	2172450.44	Аналитический метод	0.10	-
152	497934.50	2172452.66	Аналитический метод	0.10	-
153	497774.51	2172510.27	Аналитический метод	0.10	-
154	497765.18	2172511.29	Аналитический метод	0.10	-

155	497601.19	2172490.19	Аналитический метод	0.10	-
156	497515.15	2172589.62	Аналитический метод	0.10	-
157	497381.45	2172741.77	Аналитический метод	0.10	-
158	497482.84	2172846.51	Аналитический метод	0.10	-
159	497585.47	2172954.02	Аналитический метод	0.10	-
160	497591.00	2172967.98	Аналитический метод	0.10	-
161	497585.27	2172981.85	Аналитический метод	0.10	-
162	497487.47	2173081.35	Аналитический метод	0.10	-
163	497366.18	2173203.87	Аналитический метод	0.10	-
164	497215.73	2173356.00	Аналитический метод	0.10	-
165	497034.02	2173540.10	Аналитический метод	0.10	-
166	496877.74	2173696.71	Аналитический метод	0.10	-
167	496838.50	2173736.45	Аналитический метод	0.10	-
168	496826.73	2173689.29	Аналитический метод	0.10	-
169	496848.22	2173667.53	Аналитический метод	0.10	-
170	497004.52	2173510.90	Аналитический метод	0.10	-
171	497186.21	2173326.83	Аналитический метод	0.10	-
172	497336.67	2173174.68	Аналитический метод	0.10	-
173	497457.91	2173052.21	Аналитический метод	0.10	-
174	497541.58	2172967.62	Аналитический метод	0.10	-
175	497452.98	2172875.32	Аналитический метод	0.10	-
176	497338.35	2172756.39	Аналитический метод	0.10	-
177	497337.70	2172729.34	Аналитический метод	0.10	-
178	497483.82	2172562.39	Аналитический метод	0.10	-
179	497577.64	2172454.40	Аналитический метод	0.10	-
180	497595.28	2172447.68	Аналитический метод	0.10	-
181	497765.46	2172469.50	Аналитический метод	0.10	-
182	497924.03	2172412.37	Аналитический метод	0.10	-
183	498146.73	2172408.94	Аналитический метод	0.10	-
184	498353.85	2172405.35	Аналитический метод	0.10	-
185	498553.24	2172381.73	Аналитический метод	0.10	-
186	498570.06	2172387.78	Аналитический метод	0.10	-
187	498686.66	2172511.58	Аналитический метод	0.10	-
188	498799.88	2172761.27	Аналитический метод	0.10	-

189	498971.14	2172912.94	Аналитический метод	0.10	-
190	499143.69	2172843.76	Аналитический метод	0.10	-
191	499351.64	2172757.60	Аналитический метод	0.10	-
192	499511.60	2172656.00	Аналитический метод	0.10	-
193	499528.32	2172643.64	Аналитический метод	0.10	-
194	499551.57	2172637.11	Аналитический метод	0.10	-
195	499575.27	2172630.24	Аналитический метод	0.10	-
196	499590.49	2172631.93	Аналитический метод	0.10	-
197	499600.05	2172643.88	Аналитический метод	0.10	-
198	499601.19	2172650.45	Аналитический метод	0.10	-
199	499597.86	2172665.39	Аналитический метод	0.10	-
200	499583.17	2172673.91	Аналитический метод	0.10	-
201	499590.54	2172683.54	Аналитический метод	0.10	-
202	499577.01	2172919.54	Аналитический метод	0.10	-
203	499796.16	2172934.77	Аналитический метод	0.10	-
204	500015.55	2172949.84	Аналитический метод	0.10	-
205	500244.34	2172965.66	Аналитический метод	0.10	-
206	500477.27	2172980.80	Аналитический метод	0.10	-
207	500486.41	2172983.70	Аналитический метод	0.10	-
208	500593.52	2173049.25	Аналитический метод	0.10	-
209	500700.29	2173010.45	Аналитический метод	0.10	-
210	500876.27	2172987.48	Аналитический метод	0.10	-
211	500969.62	2172997.18	Аналитический метод	0.10	-
212	501142.90	2172875.91	Аналитический метод	0.10	-
213	501274.51	2172671.68	Аналитический метод	0.10	-
214	501294.59	2172662.78	Аналитический метод	0.10	-
215	501501.71	2172697.08	Аналитический метод	0.10	-
216	501698.55	2172612.23	Аналитический метод	0.10	-
217	501841.85	2172488.17	Аналитический метод	0.10	-
218	501981.64	2172362.63	Аналитический метод	0.10	-
219	502028.55	2172142.01	Аналитический метод	0.10	-
220	501919.83	2172082.66	Аналитический метод	0.10	-
221	501920.72	2172081.19	Аналитический метод	0.10	-
222	501924.64	2172083.40	Аналитический метод	0.10	-

223	501929.71	2172076.52	Аналитический метод	0.10	-
224	501927.71	2172075.08	Аналитический метод	0.10	-
225	501934.98	2172066.11	Аналитический метод	0.10	-
226	501936.70	2172067.18	Аналитический метод	0.10	-
227	501939.02	2172064.08	Аналитический метод	0.10	-
228	501945.24	2172055.57	Аналитический метод	0.10	-
229	501943.45	2172054.42	Аналитический метод	0.10	-
115	501946.04	2172050.44	Аналитический метод	0.10	-
230	496778.84	2173796.86	Аналитический метод	0.10	-
231	496756.75	2173819.23	Аналитический метод	0.10	-
232	496602.07	2173978.48	Аналитический метод	0.10	-
233	496463.54	2174116.97	Аналитический метод	0.10	-
234	496458.38	2174120.69	Аналитический метод	0.10	-
235	496279.28	2174210.69	Аналитический метод	0.10	-
236	496093.27	2174302.75	Аналитический метод	0.10	-
237	495903.70	2174396.19	Аналитический метод	0.10	-
238	495709.75	2174491.02	Аналитический метод	0.10	-
239	495704.08	2174492.81	Аналитический метод	0.10	-
240	495594.09	2174510.16	Аналитический метод	0.10	-
241	495458.72	2174661.71	Аналитический метод	0.10	-
242	495332.15	2174800.47	Аналитический метод	0.10	-
243	495304.84	2174802.58	Аналитический метод	0.10	-
244	495185.54	2174706.68	Аналитический метод	0.10	-
245	495136.80	2174667.76	Аналитический метод	0.10	-
246	495145.68	2174655.41	Аналитический метод	0.10	-
247	495157.15	2174639.47	Аналитический метод	0.10	-
248	495161.02	2174634.08	Аналитический метод	0.10	-
249	495211.44	2174674.25	Аналитический метод	0.10	-
250	495315.17	2174758.06	Аналитический метод	0.10	-
251	495427.96	2174633.84	Аналитический метод	0.10	-
252	495568.32	2174476.84	Аналитический метод	0.10	-
253	495580.10	2174470.41	Аналитический метод	0.10	-
254	495694.52	2174452.30	Аналитический метод	0.10	-

255	495885.43	2174358.92	Аналитический метод	0.10	-
256	496074.91	2174265.53	Аналитический метод	0.10	-
257	496260.83	2174173.51	Аналитический метод	0.10	-
258	496436.66	2174085.18	Аналитический метод	0.10	-
259	496572.62	2173949.23	Аналитический метод	0.10	-
260	496727.09	2173790.19	Аналитический метод	0.10	-
261	496767.08	2173749.70	Аналитический метод	0.10	-
262	496776.64	2173788.03	Аналитический метод	0.10	-
230	496778.84	2173796.86	Аналитический метод	0.10	-
263	495085.94	2174627.15	Аналитический метод	0.10	-
264	495024.78	2174578.32	Аналитический метод	0.10	-
265	494889.58	2174432.86	Аналитический метод	0.10	-
266	494689.03	2174518.62	Аналитический метод	0.10	-
267	494606.00	2174655.55	Аналитический метод	0.10	-
268	494526.92	2174786.13	Аналитический метод	0.10	-
269	494519.69	2174793.16	Аналитический метод	0.10	-
270	494295.58	2174920.51	Аналитический метод	0.10	-
271	494273.35	2174918.85	Аналитический метод	0.10	-
272	494192.55	2174855.39	Аналитический метод	0.10	-
273	494059.39	2174749.06	Аналитический метод	0.10	-
274	493923.71	2174639.01	Аналитический метод	0.10	-
275	493918.34	2174632.26	Аналитический метод	0.10	-
276	493860.51	2174513.91	Аналитический метод	0.10	-
277	493788.35	2174361.97	Аналитический метод	0.10	-
278	493723.26	2174222.19	Аналитический метод	0.10	-
279	493553.15	2174164.55	Аналитический метод	0.10	-
280	493443.14	2174125.84	Аналитический метод	0.10	-
281	493442.02	2174101.86	Аналитический метод	0.10	-
282	493441.06	2174081.18	Аналитический метод	0.10	-
283	493566.57	2174125.27	Аналитический метод	0.10	-
284	493745.22	2174185.94	Аналитический метод	0.10	-
285	493756.92	2174196.42	Аналитический метод	0.10	-
286	493825.87	2174344.23	Аналитический метод	0.10	-

287	493897.95	2174496.01	Аналитический метод	0.10	-
288	493953.58	2174609.89	Аналитический метод	0.10	-
289	494085.34	2174716.68	Аналитический метод	0.10	-
290	494218.41	2174822.93	Аналитический метод	0.10	-
291	494287.57	2174877.57	Аналитический метод	0.10	-
292	494494.31	2174759.92	Аналитический метод	0.10	-
293	494570.51	2174634.03	Аналитический метод	0.10	-
294	494657.14	2174491.29	Аналитический метод	0.10	-
295	494666.39	2174483.27	Аналитический метод	0.10	-
296	494887.09	2174389.07	Аналитический метод	0.10	-
297	494909.57	2174393.83	Аналитический метод	0.10	-
298	495054.07	2174548.88	Аналитический метод	0.10	-
299	495110.12	2174593.53	Аналитический метод	0.10	-
300	495098.77	2174609.31	Аналитический метод	0.10	-
263	495085.94	2174627.15	Аналитический метод	0.10	-
301	493428.26	2174120.57	Аналитический метод	0.10	-
302	493400.61	2174110.87	Аналитический метод	0.10	-
303	493391.09	2174103.78	Аналитический метод	0.10	-
304	493214.17	2173861.13	Аналитический метод	0.10	-
305	493062.97	2173849.79	Аналитический метод	0.10	-
306	492910.13	2173835.78	Аналитический метод	0.10	-
307	492894.01	2173824.70	Аналитический метод	0.10	-
308	492885.20	2173806.82	Аналитический метод	0.10	-
309	492885.02	2173798.09	Аналитический метод	0.10	-
310	493090.25	2173824.70	Аналитический метод	0.10	-
311	493089.42	2173810.17	Аналитический метод	0.10	-
312	493227.14	2173820.64	Аналитический метод	0.10	-
313	493241.78	2173828.79	Аналитический метод	0.10	-
314	493285.07	2173888.13	Аналитический метод	0.10	-
315	493294.56	2173910.58	Аналитический метод	0.10	-
316	493307.84	2173919.34	Аналитический метод	0.10	-
317	493310.67	2173923.22	Аналитический метод	0.10	-
318	493310.00	2173924.78	Аналитический метод	0.10	-

319	493308.95	2173928.15	Аналитический метод	0.10	-
320	493308.88	2173930.99	Аналитический метод	0.10	-
321	493309.25	2173933.21	Аналитический метод	0.10	-
322	493310.80	2173934.57	Аналитический метод	0.10	-
323	493313.00	2173935.07	Аналитический метод	0.10	-
324	493315.37	2173934.40	Аналитический метод	0.10	-
325	493317.53	2173932.78	Аналитический метод	0.10	-
326	493420.70	2174074.03	Аналитический метод	0.10	-
327	493425.80	2174075.82	Аналитический метод	0.10	-
328	493427.30	2174103.31	Аналитический метод	0.10	-
301	493428.26	2174120.57	Аналитический метод	0.10	-
329	492856.37	2173748.33	Аналитический метод	0.10	-
330	492805.43	2173644.97	Аналитический метод	0.10	-
331	492803.67	2173632.69	Аналитический метод	0.10	-
332	492826.91	2173499.59	Аналитический метод	0.10	-
333	492853.18	2173358.19	Аналитический метод	0.10	-
334	492859.24	2173245.43	Аналитический метод	0.10	-
335	492860.69	2173218.38	Аналитический метод	0.10	-
336	492862.26	2173211.60	Аналитический метод	0.10	-
337	492935.32	2173040.36	Аналитический метод	0.10	-
338	493022.77	2172836.44	Аналитический метод	0.10	-
339	493105.06	2172644.54	Аналитический метод	0.10	-
340	493188.77	2172453.14	Аналитический метод	0.10	-
341	493247.07	2172298.32	Аналитический метод	0.10	-
342	493329.39	2172117.19	Аналитический метод	0.10	-
343	493418.64	2171919.75	Аналитический метод	0.10	-
344	493502.41	2171734.72	Аналитический метод	0.10	-
345	493591.00	2171542.55	Аналитический метод	0.10	-
346	493582.45	2171418.20	Аналитический метод	0.10	-
347	493576.50	2171291.47	Аналитический метод	0.10	-
348	493579.86	2171279.40	Аналитический метод	0.10	-
349	493692.56	2171111.11	Аналитический метод	0.10	-
350	493801.40	2170956.25	Аналитический метод	0.10	-

351	493742.51	2170830.50	Аналитический метод	0.10	-
352	493712.89	2170765.40	Аналитический метод	0.10	-
353	493741.00	2170770.93	Аналитический метод	0.10	-
354	493762.91	2170775.25	Аналитический метод	0.10	-
355	493780.24	2170813.22	Аналитический метод	0.10	-
356	493830.76	2170921.51	Аналитический метод	0.10	-
357	493828.94	2170929.05	Аналитический метод	0.10	-
358	493836.42	2170933.66	Аналитический метод	0.10	-
359	493844.05	2170950.00	Аналитический метод	0.10	-
360	493842.29	2170969.95	Аналитический метод	0.10	-
361	493726.65	2171134.78	Аналитический метод	0.10	-
362	493618.22	2171296.54	Аналитический метод	0.10	-
363	493623.86	2171415.58	Аналитический метод	0.10	-
364	493632.75	2171544.97	Аналитический метод	0.10	-
365	493630.96	2171554.70	Аналитический метод	0.10	-
366	493540.14	2171752.02	Аналитический метод	0.10	-
367	493456.45	2171936.86	Аналитический метод	0.10	-
368	493367.20	2172134.31	Аналитический метод	0.10	-
369	493285.13	2172314.89	Аналитический метод	0.10	-
370	493227.41	2172468.28	Аналитический метод	0.10	-
371	493143.13	2172661.09	Аналитический метод	0.10	-
372	493060.91	2172852.80	Аналитический метод	0.10	-
373	492973.49	2173056.68	Аналитический метод	0.10	-
374	492901.92	2173224.27	Аналитический метод	0.10	-
375	492899.49	2173269.60	Аналитический метод	0.10	-
376	492894.01	2173268.34	Аналитический метод	0.10	-
377	492876.06	2173256.88	Аналитический метод	0.10	-
378	492876.04	2173258.11	Аналитический метод	0.10	-
379	492875.75	2173285.95	Аналитический метод	0.10	-
380	492865.48	2173302.60	Аналитический метод	0.10	-
381	492868.75	2173312.34	Аналитический метод	0.10	-
382	492873.61	2173322.06	Аналитический метод	0.10	-
383	492882.54	2173330.32	Аналитический метод	0.10	-
384	492888.09	2173333.16	Аналитический метод	0.10	-

385	492892.49	2173342.67	Аналитический метод	0.10	-
386	492895.20	2173349.36	Аналитический метод	0.10	-
387	492895.04	2173351.99	Аналитический метод	0.10	-
388	492894.35	2173356.21	Аналитический метод	0.10	-
389	492893.21	2173366.45	Аналитический метод	0.10	-
390	492893.46	2173368.51	Аналитический метод	0.10	-
391	492889.23	2173391.32	Аналитический метод	0.10	-
392	492887.23	2173393.55	Аналитический метод	0.10	-
393	492880.49	2173397.39	Аналитический метод	0.10	-
394	492878.76	2173399.84	Аналитический метод	0.10	-
395	492878.33	2173405.07	Аналитический метод	0.10	-
396	492875.95	2173417.48	Аналитический метод	0.10	-
397	492877.85	2173424.23	Аналитический метод	0.10	-
398	492877.57	2173428.25	Аналитический метод	0.10	-
399	492874.05	2173437.05	Аналитический метод	0.10	-
400	492874.15	2173439.95	Аналитический метод	0.10	-
401	492871.98	2173448.26	Аналитический метод	0.10	-
402	492872.17	2173453.56	Аналитический метод	0.10	-
403	492873.20	2173455.49	Аналитический метод	0.10	-
404	492876.84	2173458.02	Аналитический метод	0.10	-
405	492875.52	2173465.13	Аналитический метод	0.10	-
406	492874.08	2173472.86	Аналитический метод	0.10	-
407	492871.93	2173475.21	Аналитический метод	0.10	-
408	492869.20	2173478.84	Аналитический метод	0.10	-
409	492866.00	2173494.83	Аналитический метод	0.10	-
410	492865.17	2173498.01	Аналитический метод	0.10	-
411	492865.48	2173500.29	Аналитический метод	0.10	-
412	492863.11	2173506.76	Аналитический метод	0.10	-
413	492860.16	2173515.77	Аналитический метод	0.10	-
414	492853.83	2173523.04	Аналитический метод	0.10	-
415	492849.95	2173529.74	Аналитический метод	0.10	-
416	492847.32	2173540.13	Аналитический метод	0.10	-
417	492847.03	2173548.57	Аналитический метод	0.10	-
418	492846.77	2173555.85	Аналитический метод	0.10	-

419	492844.72	2173560.13	Аналитический метод	0.10	-
420	492844.84	2173563.77	Аналитический метод	0.10	-
421	492846.41	2173568.92	Аналитический метод	0.10	-
422	492845.34	2173574.54	Аналитический метод	0.10	-
423	492845.10	2173580.50	Аналитический метод	0.10	-
424	492845.84	2173586.47	Аналитический метод	0.10	-
425	492844.58	2173592.91	Аналитический метод	0.10	-
426	492844.83	2173598.30	Аналитический метод	0.10	-
427	492845.62	2173599.83	Аналитический метод	0.10	-
428	492848.83	2173606.05	Аналитический метод	0.10	-
429	492849.75	2173609.61	Аналитический метод	0.10	-
430	492845.68	2173632.89	Аналитический метод	0.10	-
431	492847.64	2173637.84	Аналитический метод	0.10	-
432	492848.36	2173645.10	Аналитический метод	0.10	-
433	492851.55	2173653.00	Аналитический метод	0.10	-
434	492857.92	2173662.83	Аналитический метод	0.10	-
435	492861.74	2173678.40	Аналитический метод	0.10	-
436	492866.01	2173707.14	Аналитический метод	0.10	-
437	492866.99	2173719.49	Аналитический метод	0.10	-
438	492868.53	2173729.20	Аналитический метод	0.10	-
439	492865.28	2173737.15	Аналитический метод	0.10	-
329	492856.37	2173748.33	Аналитический метод	0.10	-

3. Сведения о характерных точках части (частей) границы объекта

Обозначение характерных точек части границы	**Координаты, м**		**Метод определения координат характерной точки**	**Средняя квадратическая погрешность положения характерной точки (Mt), м**	**Описание обозначения точки (при наличии)**
	X	**Y**			
1	**2**	**3**	**4**	**5**	**6**
-	-	-	-	-	-

Раздел 3

Сведения о местоположении измененных (уточненных) границ объекта
1. Система координат -
2. Сведения о характерных точках границ объекта

Обозначение характерных точек границ	Существующие координаты, м		Измененные (уточненные) координаты, м		Метод определения координат характерной точки	Средняя квадрати-ческая погрешность положения характерной точки (Mt), м	Описание обозначения точки (при наличии)
	X	У	X	У			
1	2	3	4	5	6	7	8
-	-	-	-	-	-	-	-

3. Сведения о характерных точках части (частей) границы объекта

Обозначение характерных точек границ	Существующие координаты, м		Измененные (уточненные) координаты, м		Метод определения координат характерной точки	Средняя квадратическая погрешность положения характерной точки (Mt), м	Описание обозначения точки (при наличии)
	X	У	X	У			
1	2	3	4	5	6	7	8
-	-	-	-	-	-	-	-

ОПИСАНИЕ МЕСТОПОЛОЖЕНИЯ ГРАНИЦ
публичного сервитута в отношении земель и земельных участков в целях размещения существующего объекта электросетевого хозяйства

Воздушная линия электропередачи ВЛ 110 кВ Менделеево-Эра с отпайкой на ПС Время

(наименование объекта местоположение границ, которого описано (далее - объект)

Схема расположения границ публичного сервитута (обзорная)

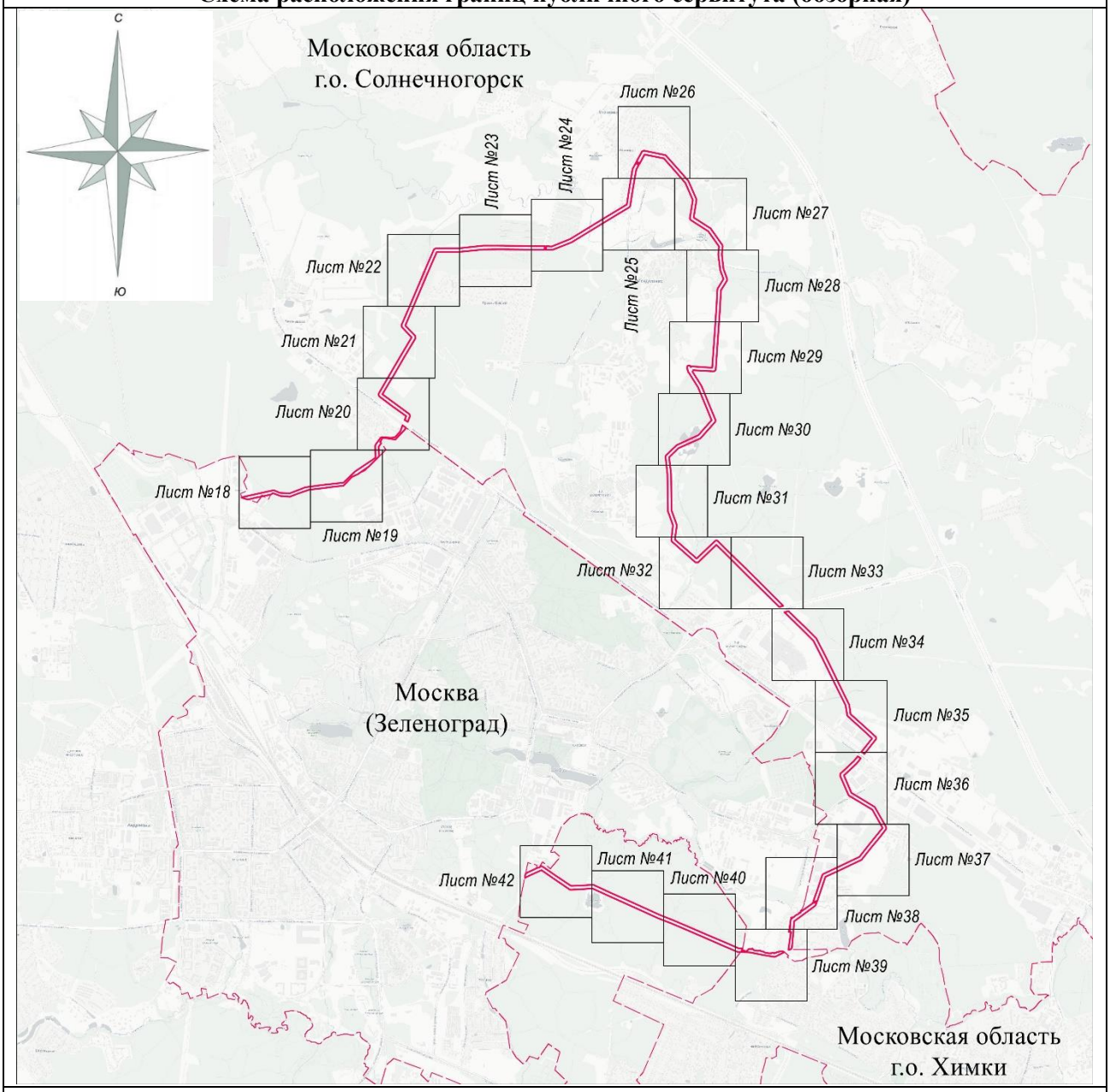

Масштаб 1 : 75 000

Используемые условные знаки и обозначения:

- граница публичного сервитута объекта электросетевого хозяйства

- граница административно-территориального деления

Подпись _____ /Дормидонтова Виктория Александровна/

Дата «21» апреля 2026 г.

Место для оттиска печати (при наличии) лица, составившего описание местоположения границ объекта

ОПИСАНИЕ МЕСТОПОЛОЖЕНИЯ ГРАНИЦ
публичного сервитута в отношении земель и земельных участков в целях размещения существующего объекта электросетевого хозяйства

Воздушная линия электропередачи ВЛ 110 кВ Менделеево-Эра с отпайкой на ПС Время

(наименование объекта)

Схема расположения границ публичного сервитута

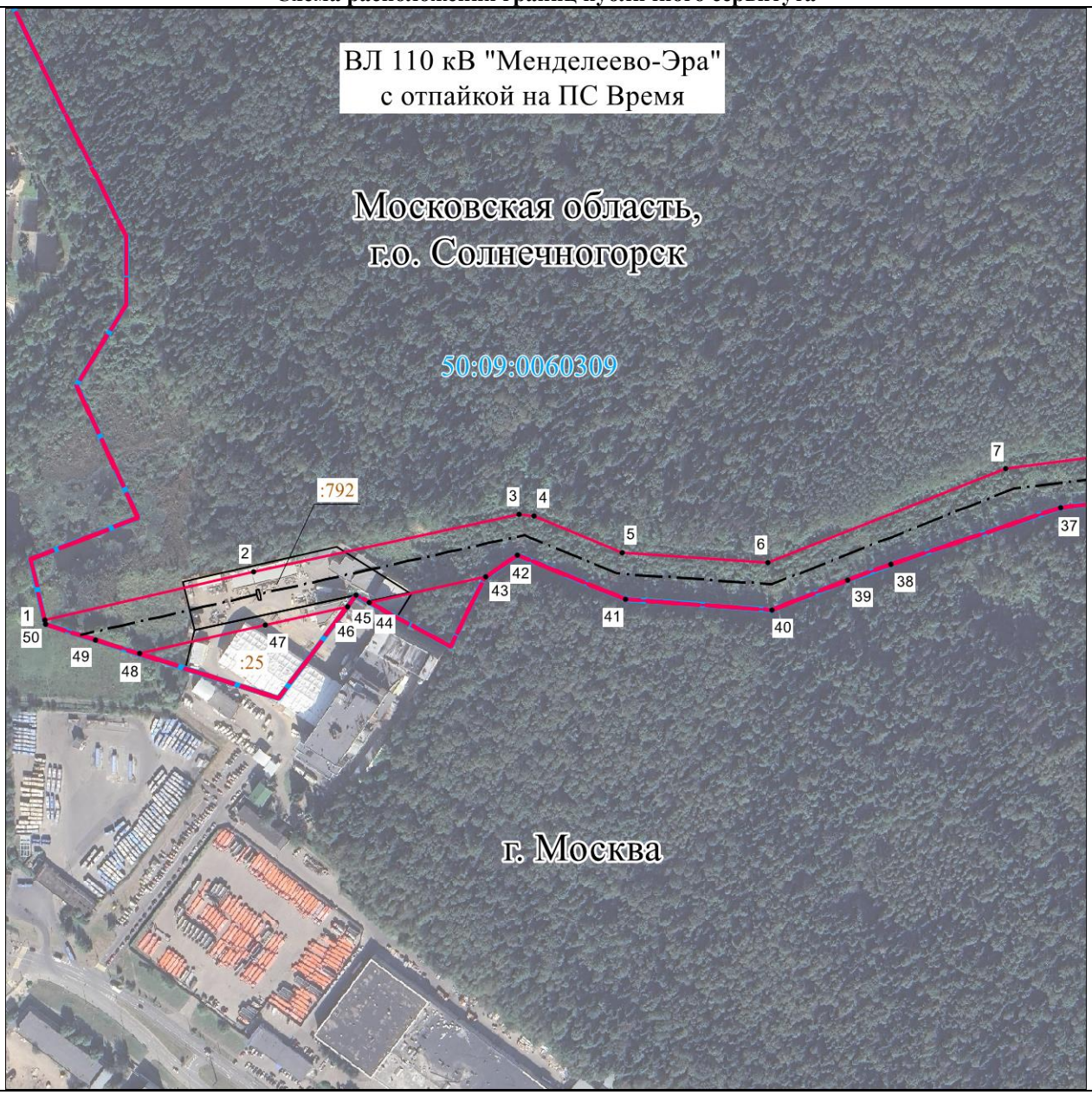

Масштаб 1 : 5000

Используемые условные знаки и обозначения:

• 1	- характерная точка границы публичного сервитута объекта электросетевого хозяйства
— · — · —	- граница административно-территориального деления
50:09:0060309	- кадастровый номер квартала
— — — —	- граница кадастрового квартала
:792	- кадастровый номер земельного участка
▭	- существующая часть границы, имеющиеся в ГКН сведения о которой достаточны для определения ее местоположения
— · — · —	- местоположение сооружения, в отношении которого устанавливается сервитут
———	- граница публичного сервитута объекта электросетевого хозяйства

Подпись _____ / Дормидонтова Виктория Александровна /

Дата «21» апреля 2026 г.

Место для оттиска печати (при наличии) лица, составившего описание местоположения границ объекта

ОПИСАНИЕ МЕСТОПОЛОЖЕНИЯ ГРАНИЦ
публичного сервитута в отношении земель и земельных участков в целях размещения существующего объекта электросетевого хозяйства

Воздушная линия электропередачи ВЛ 110 кВ Менделеево-Эра с отпайкой на ПС Время

(наименование объекта)

Схема расположения границ публичного сервитута

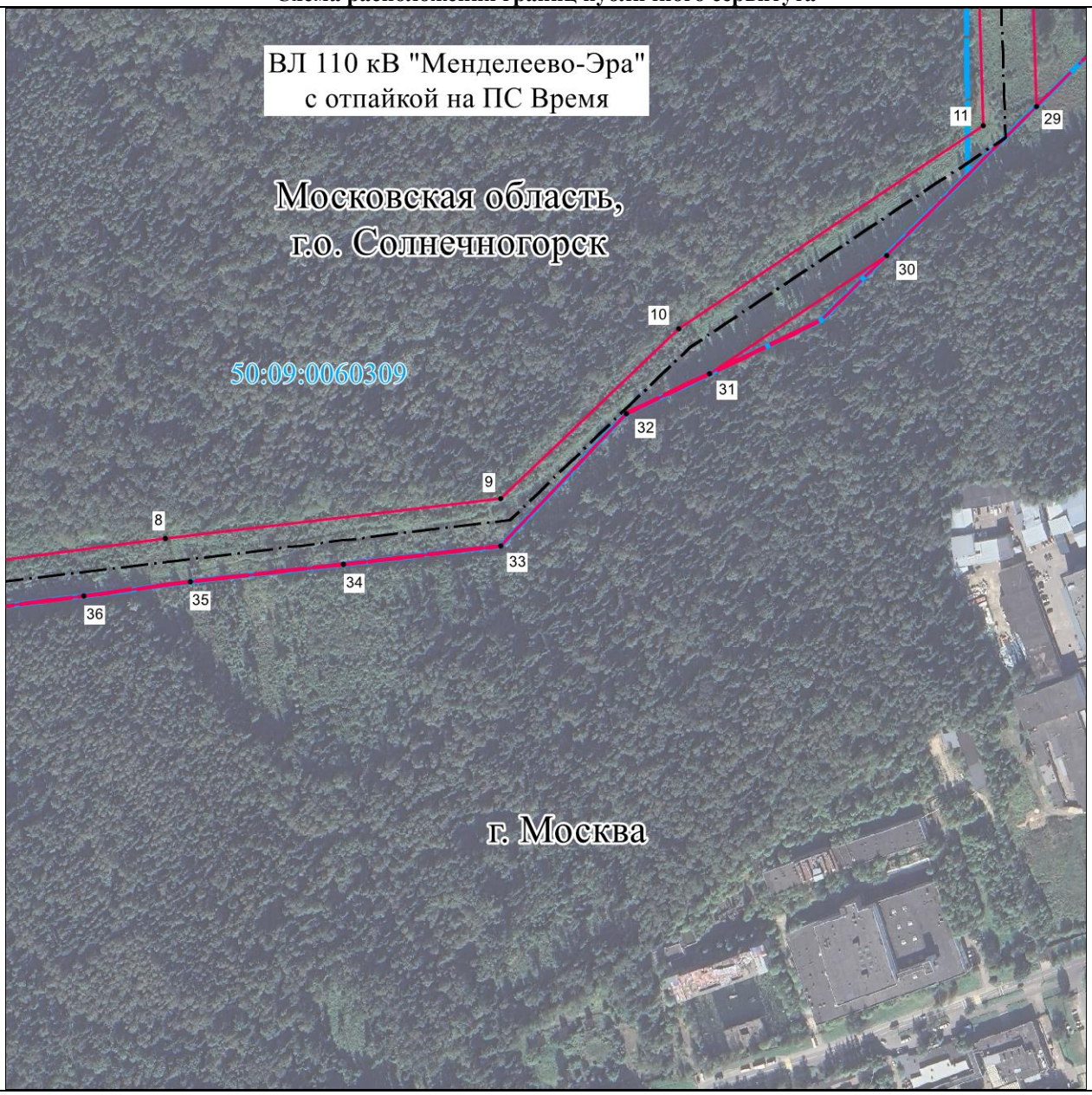

Масштаб 1 : 5000

Используемые условные знаки и обозначения:

• 1	- характерная точка границы публичного сервитута объекта электросетевого хозяйства
	- граница административно-территориального деления
50:09:0060309	- кадастровый номер квартала
	- граница кадастрового квартала
:792	- кадастровый номер земельного участка
	- существующая часть границы, имеющиеся в ГКН сведения о которой достаточны для определения ее местоположения
	- местоположение сооружения, в отношении которого устанавливается сервитут
	- граница публичного сервитута объекта электросетевого хозяйства

Подпись _____ / Дормидонтова Виктория Александровна /

Дата «21» апреля 2026 г.

Место для оттиска печати (при наличии) лица, составившего описание местоположения границ объекта

ОПИСАНИЕ МЕСТОПОЛОЖЕНИЯ ГРАНИЦ
публичного сервитута в отношении земель и земельных участков в целях размещения существующего объекта электросетевого хозяйства

Воздушная линия электропередачи ВЛ 110 кВ Менделеево-Эра с отпайкой на ПС Время

(наименование объекта)

Схема расположения границ публичного сервитута

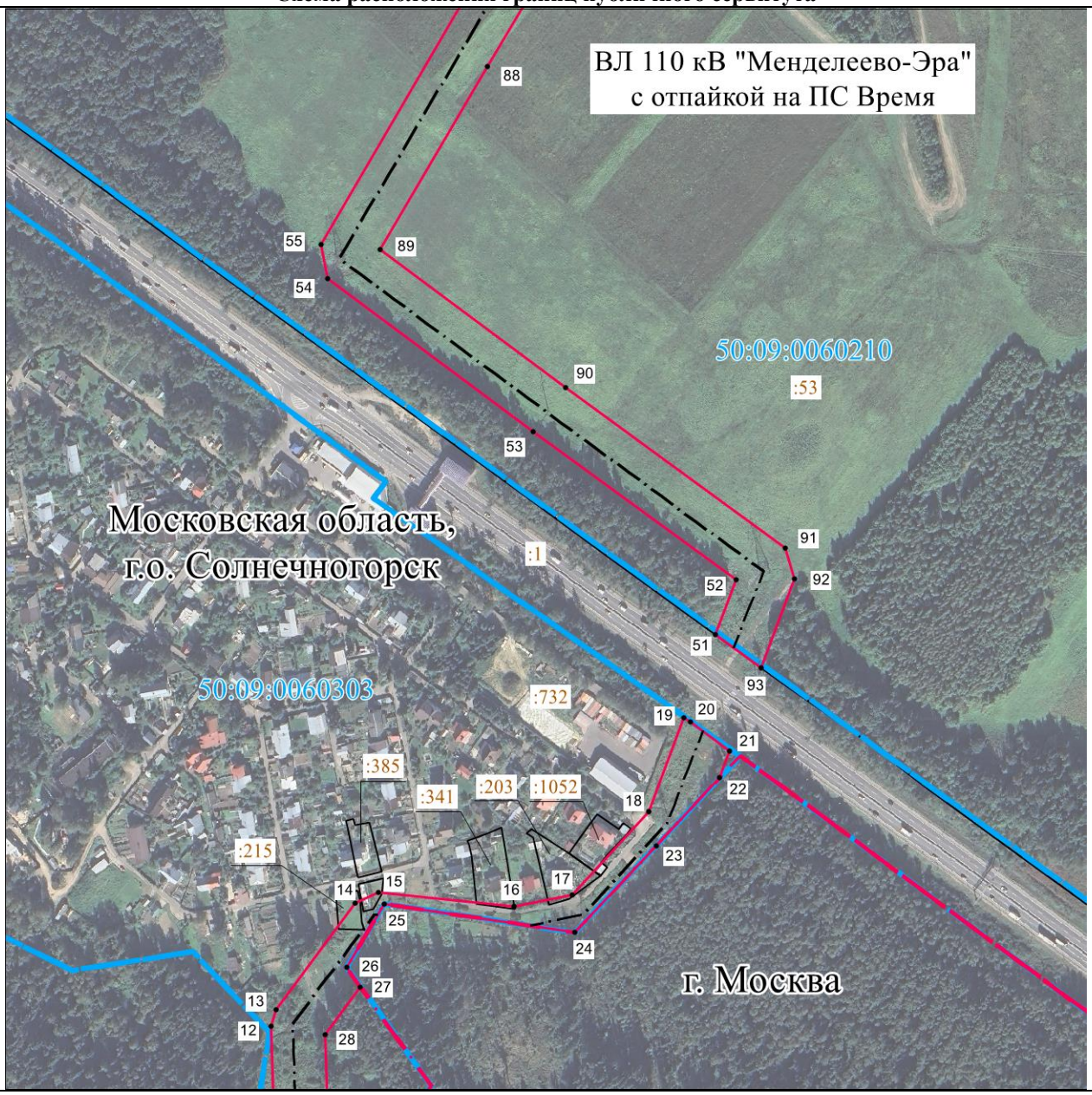

Масштаб 1 : 5000

Используемые условные знаки и обозначения:

• 1	- характерная точка границы публичного сервитута объекта электросетевого хозяйства
	- граница административно-территориального деления
50:09:0060309	- кадастровый номер квартала
	- граница кадастрового квартала
:792	- кадастровый номер земельного участка
	- существующая часть границы, имеющиеся в ГКН сведения о которой достаточны для определения ее местоположения
	- местоположение сооружения, в отношении которого устанавливается сервитут
	- граница публичного сервитута объекта электросетевого хозяйства

Подпись _____ / Дормидонтова Виктория Александровна /

Дата «21» апреля 2026 г.

Место для оттиска печати (при наличии) лица, составившего описание местоположения границ объекта

ОПИСАНИЕ МЕСТОПОЛОЖЕНИЯ ГРАНИЦ
публичного сервитута в отношении земель и земельных участков в целях размещения существующего объекта электросетевого хозяйства

Воздушная линия электропередачи ВЛ 110 кВ Менделеево-Эра с отпайкой на ПС Время

(наименование объекта)

Схема расположения границ публичного сервитута

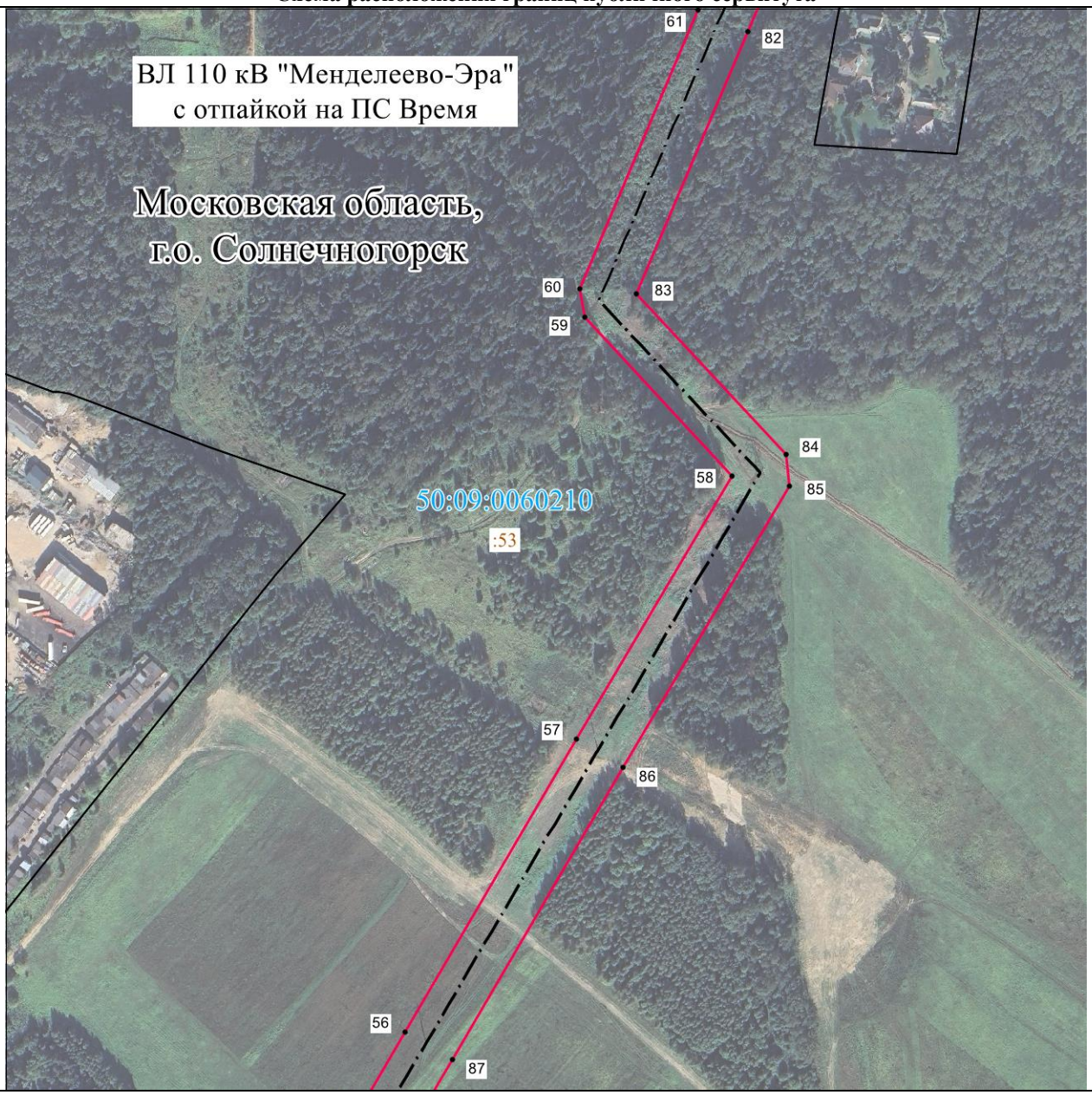

Масштаб 1 : 5000

Используемые условные знаки и обозначения:

• 1	- характерная точка границы публичного сервитута объекта электросетевого хозяйства
	- граница административно-территориального деления
50:09:0060309	- кадастровый номер квартала
	- граница кадастрового квартала
:792	- кадастровый номер земельного участка
	- существующая часть границы, имеющиеся в ГКН сведения о которой достаточны для определения ее местоположения
	- местоположение сооружения, в отношении которого устанавливается сервитут
	- граница публичного сервитута объекта электросетевого хозяйства

Подпись _____ / Дормидонтова Виктория Александровна /

Дата «21» апреля 2026 г.

Место для оттиска печати (при наличии) лица, составившего описание местоположения границ объекта

ОПИСАНИЕ МЕСТОПОЛОЖЕНИЯ ГРАНИЦ
публичного сервитута в отношении земель и земельных участков в целях размещения существующего объекта электросетевого хозяйства

Воздушная линия электропередачи ВЛ 110 кВ Менделеево-Эра с отпайкой на ПС Время

(наименование объекта)

Схема расположения границ публичного сервитута

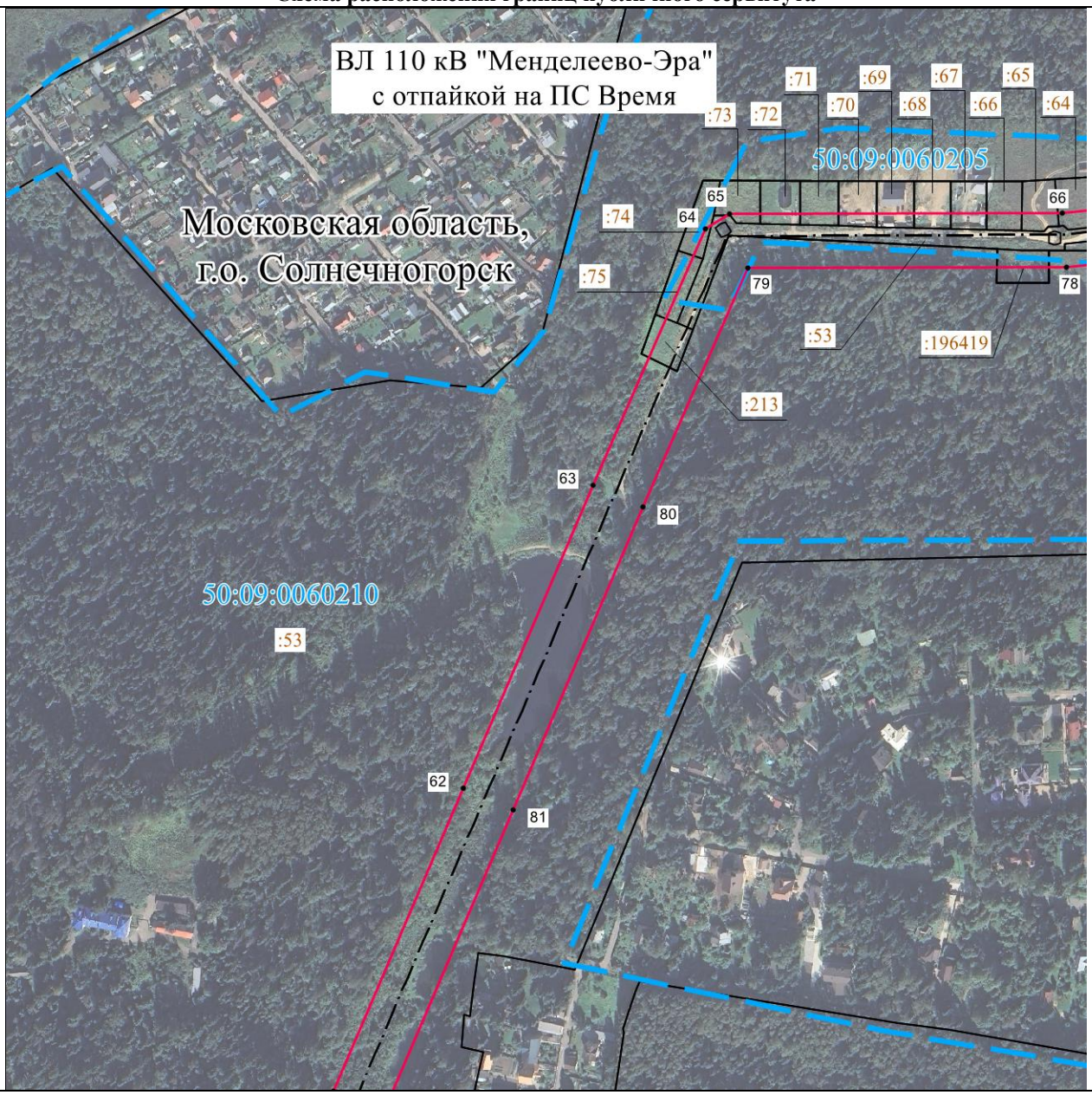

Масштаб 1 : 5000

Используемые условные знаки и обозначения:

• 1	- характерная точка границы публичного сервитута объекта электросетевого хозяйства
	- граница административно-территориального деления
50:09:0060309	- кадастровый номер квартала
	- граница кадастрового квартала
:792	- кадастровый номер земельного участка
	- существующая часть границы, имеющиеся в ГКН сведения о которой достаточны для определения ее местоположения
	- местоположение сооружения, в отношении которого устанавливается сервитут
	- граница публичного сервитута объекта электросетевого хозяйства

Подпись _____ / Дормидонтова Виктория Александровна /

Дата «21» апреля 2026 г.

Место для оттиска печати (при наличии) лица, составившего описание местоположения границ объекта

ОПИСАНИЕ МЕСТОПОЛОЖЕНИЯ ГРАНИЦ
публичного сервитута в отношении земель и земельных участков в целях размещения существующего объекта электросетевого хозяйства

Воздушная линия электропередачи ВЛ 110 кВ Менделеево-Эра с отпайкой на ПС Время

(наименование объекта)

Схема расположения границ публичного сервитута

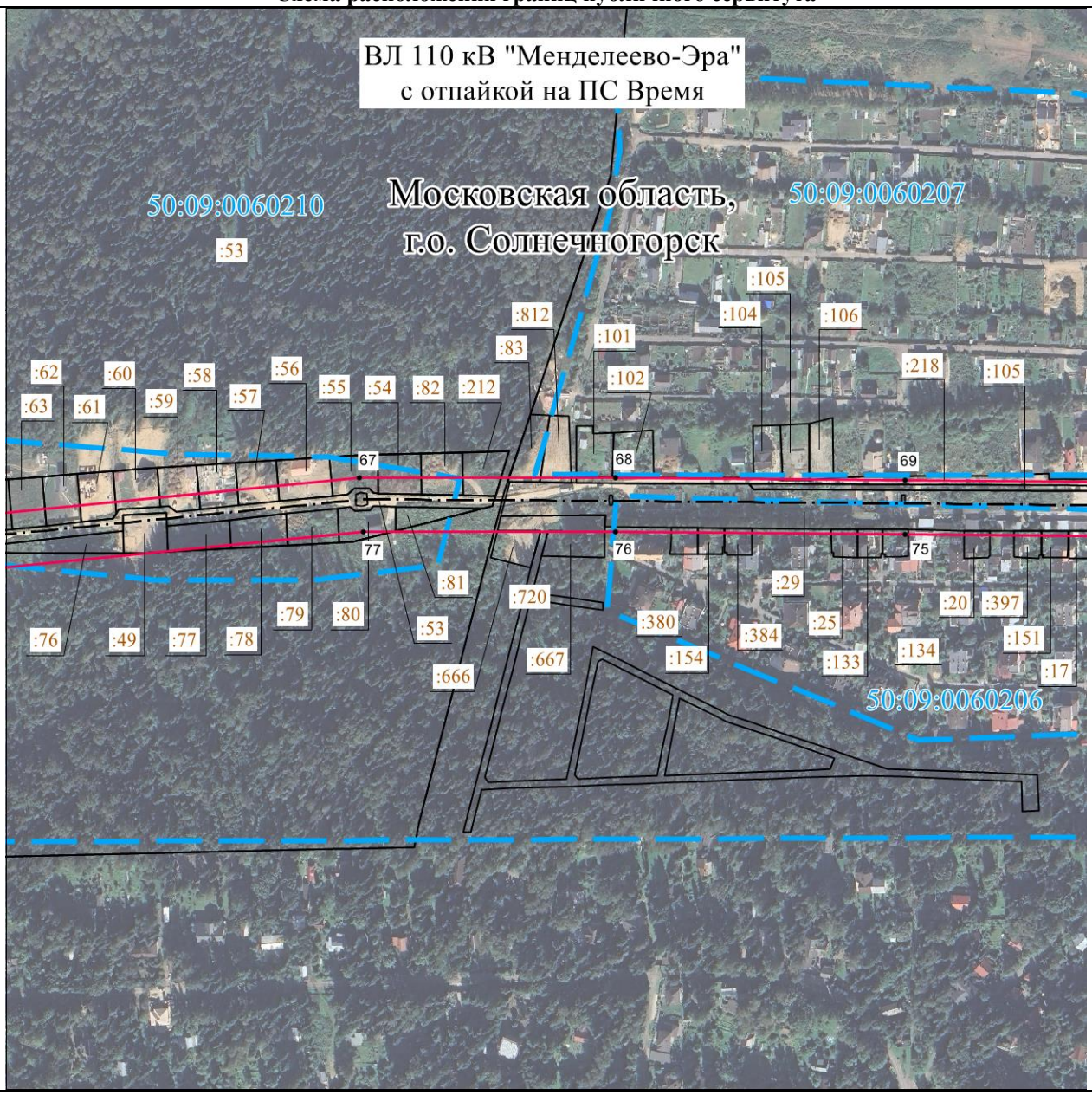

Масштаб 1 : 5000

Используемые условные знаки и обозначения:

• 1	- характерная точка границы публичного сервитута объекта электросетевого хозяйства
	- граница административно-территориального деления
50:09:0060309	- кадастровый номер квартала
	- граница кадастрового квартала
:792	- кадастровый номер земельного участка
	- существующая часть границы, имеющиеся в ГКН сведения о которой достаточны для определения ее местоположения
	- местоположение сооружения, в отношении которого устанавливается сервитут
	- граница публичного сервитута объекта электросетевого хозяйства

Подпись _____ / Дормидонтова Виктория Александровна /

Дата «21» апреля 2026 г.

Место для оттиска печати (при наличии) лица, составившего описание местоположения границ объекта

ОПИСАНИЕ МЕСТОПОЛОЖЕНИЯ ГРАНИЦ
публичного сервитута в отношении земель и земельных участков в целях размещения существующего объекта электросетевого хозяйства

Воздушная линия электропередачи ВЛ 110 кВ Менделеево-Эра с отпайкой на ПС Время

(наименование объекта)

Схема расположения границ публичного сервитута

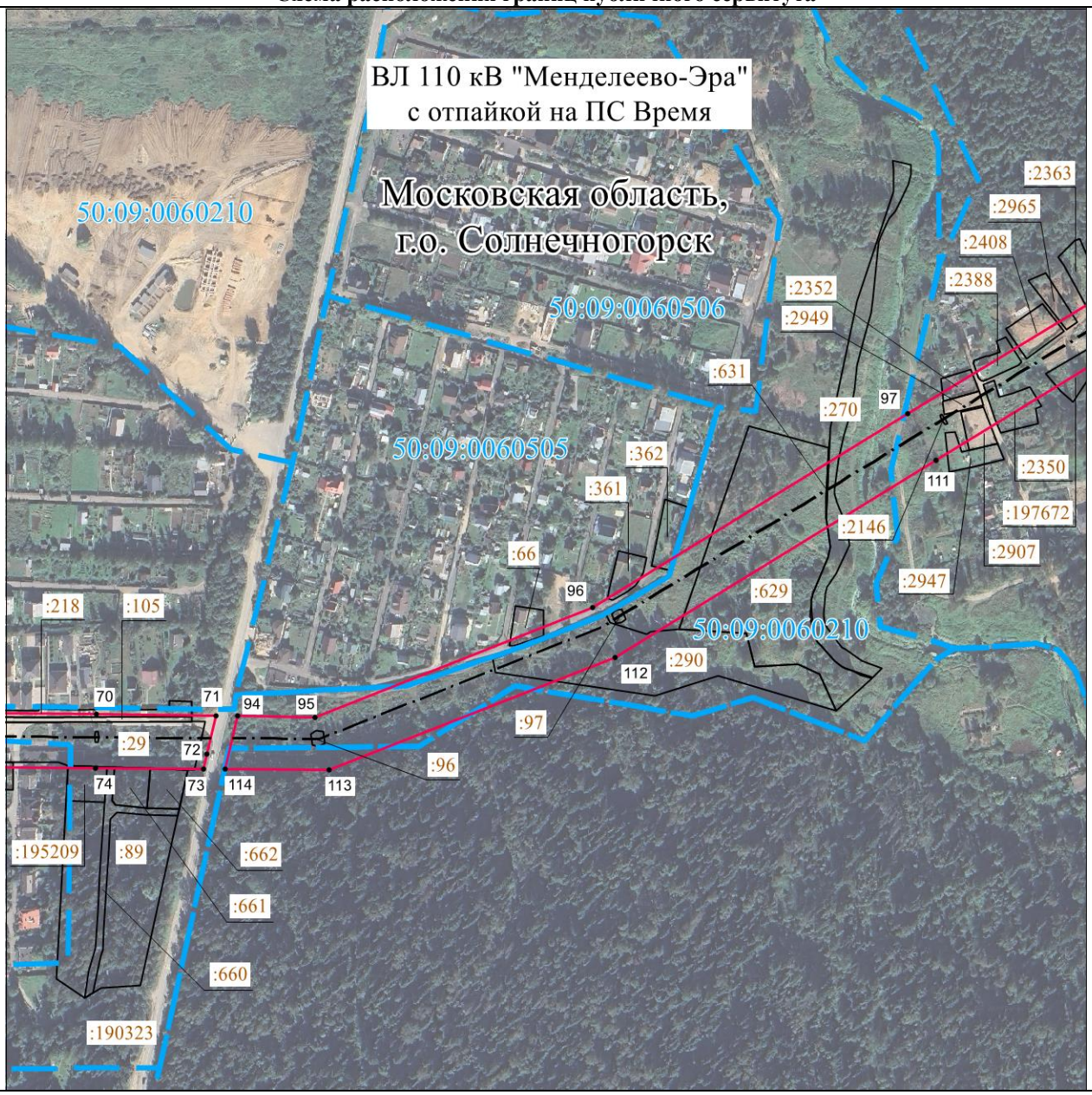

Масштаб 1 : 5000

Используемые условные знаки и обозначения:

• 1	- характерная точка границы публичного сервитута объекта электросетевого хозяйства
	- граница административно-территориального деления
50:09:0060309	- кадастровый номер квартала
	- граница кадастрового квартала
:792	- кадастровый номер земельного участка
	- существующая часть границы, имеющиеся в ГКН сведения о которой достаточны для определения ее местоположения
	- местоположение сооружения, в отношении которого устанавливается сервитут
	- граница публичного сервитута объекта электросетевого хозяйства

Подпись _____ / Дормидонтова Виктория Александровна /

Дата «21» апреля 2026 г.

Место для оттиска печати (при наличии) лица, составившего описание местоположения границ объекта

ОПИСАНИЕ МЕСТОПОЛОЖЕНИЯ ГРАНИЦ
публичного сервитута в отношении земель и земельных участков в целях размещения существующего объекта электросетевого хозяйства

Воздушная линия электропередачи ВЛ 110 кВ Менделеево-Эра с отпайкой на ПС Время

(наименование объекта)

Схема расположения границ публичного сервитута

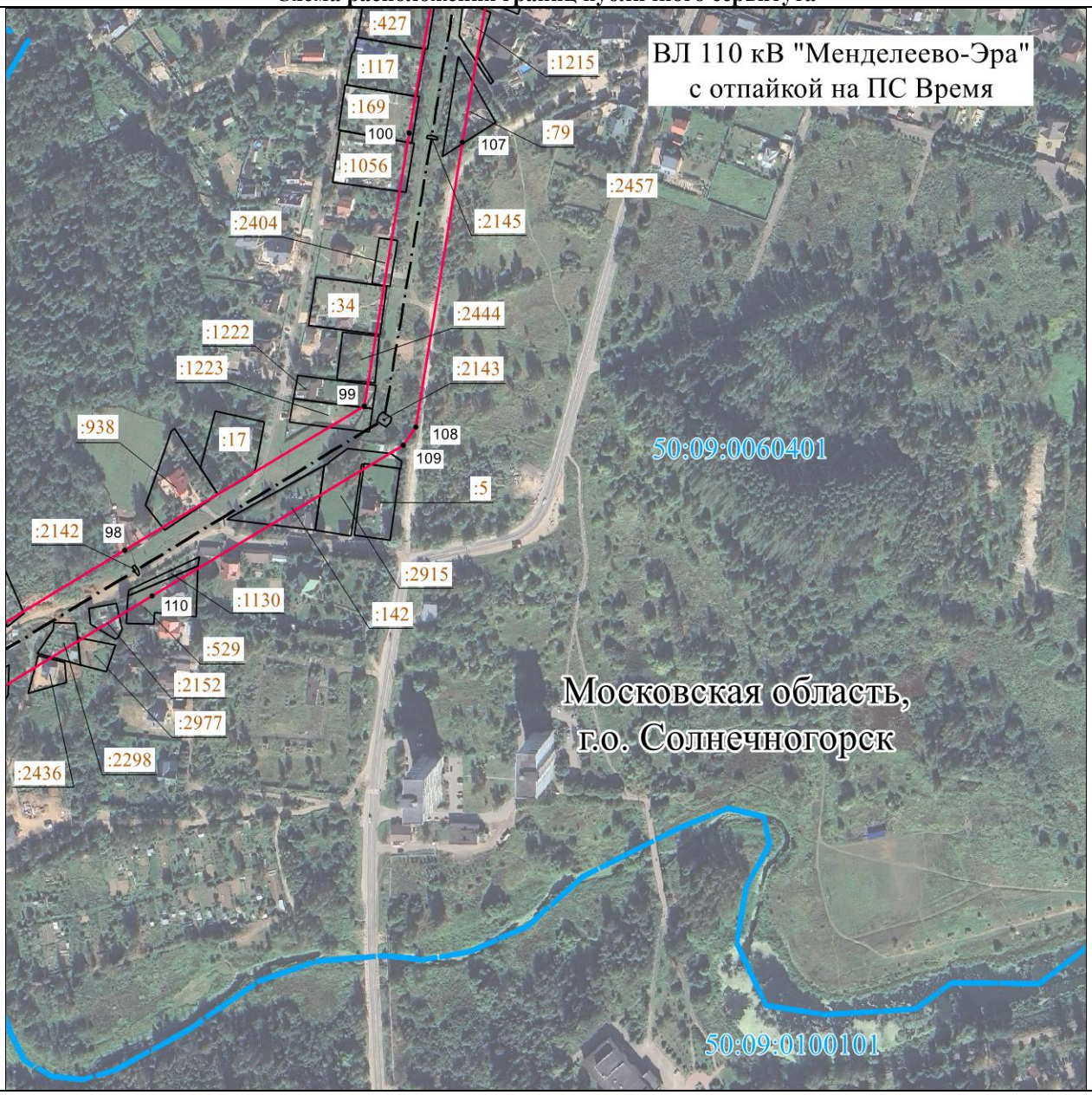

Масштаб 1 : 5000

Используемые условные знаки и обозначения:

• 1	- характерная точка границы публичного сервитута объекта электросетевого хозяйства
— · — · —	- граница административно-территориального деления
50:09:0060309	- кадастровый номер квартала
— — — —	- граница кадастрового квартала
:792	- кадастровый номер земельного участка
▭	- существующая часть границы, имеющиеся в ГКН сведения о которой достаточны для определения ее местоположения
— · — · —	- местоположение сооружения, в отношении которого устанавливается сервитут
———	- граница публичного сервитута объекта электросетевого хозяйства

Подпись _____ / Дормидонтова Виктория Александровна /

Дата «21» апреля 2026 г.

Место для оттиска печати (при наличии) лица, составившего описание местоположения границ объекта

ОПИСАНИЕ МЕСТОПОЛОЖЕНИЯ ГРАНИЦ
публичного сервитута в отношении земель и земельных участков в целях размещения существующего объекта электросетевого хозяйства

Воздушная линия электропередачи ВЛ 110 кВ Менделеево-Эра с отпайкой на ПС Время

(наименование объекта)

Схема расположения границ публичного сервитута

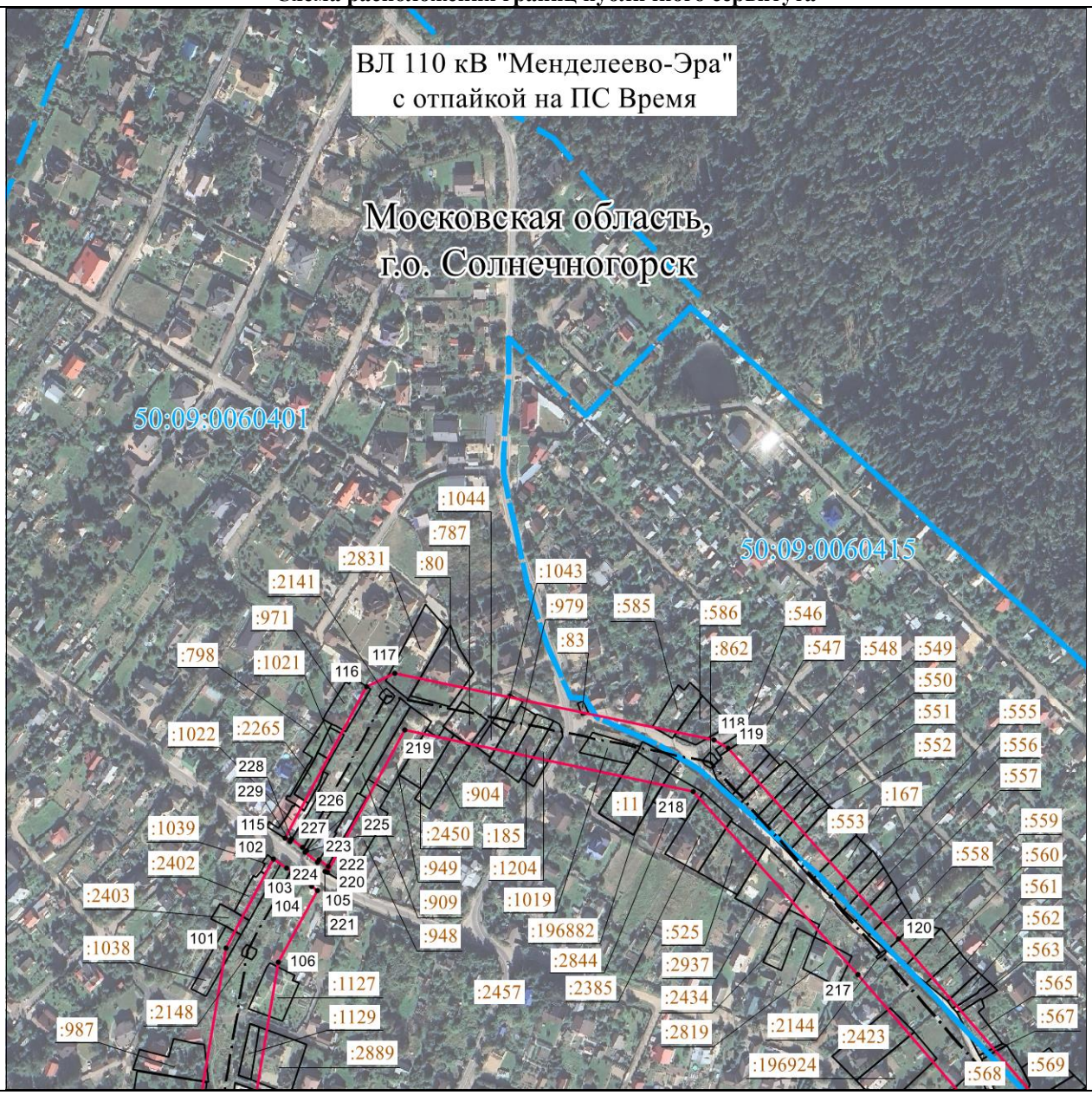

Масштаб 1 : 5000

Используемые условные знаки и обозначения:

• 1	- характерная точка границы публичного сервитута объекта электросетевого хозяйства
— · — · —	- граница административно-территориального деления
50:09:0060309	- кадастровый номер квартала
— — — —	- граница кадастрового квартала
:792	- кадастровый номер земельного участка
▭	- существующая часть границы, имеющиеся в ГКН сведения о которой достаточны для определения ее местоположения
— · — · —	- местоположение сооружения, в отношении которого устанавливается сервитут
———	- граница публичного сервитута объекта электросетевого хозяйства

Подпись _____ / Дормидонтова Виктория Александровна /

Дата «21» апреля 2026 г.

Место для оттиска печати (при наличии) лица, составившего описание местоположения границ объекта

ОПИСАНИЕ МЕСТОПОЛОЖЕНИЯ ГРАНИЦ
публичного сервитута в отношении земель и земельных участков в целях размещения существующего объекта электросетевого хозяйства

Воздушная линия электропередачи ВЛ 110 кВ Менделеево-Эра с отпайкой на ПС Время

(наименование объекта)

Схема расположения границ публичного сервитута

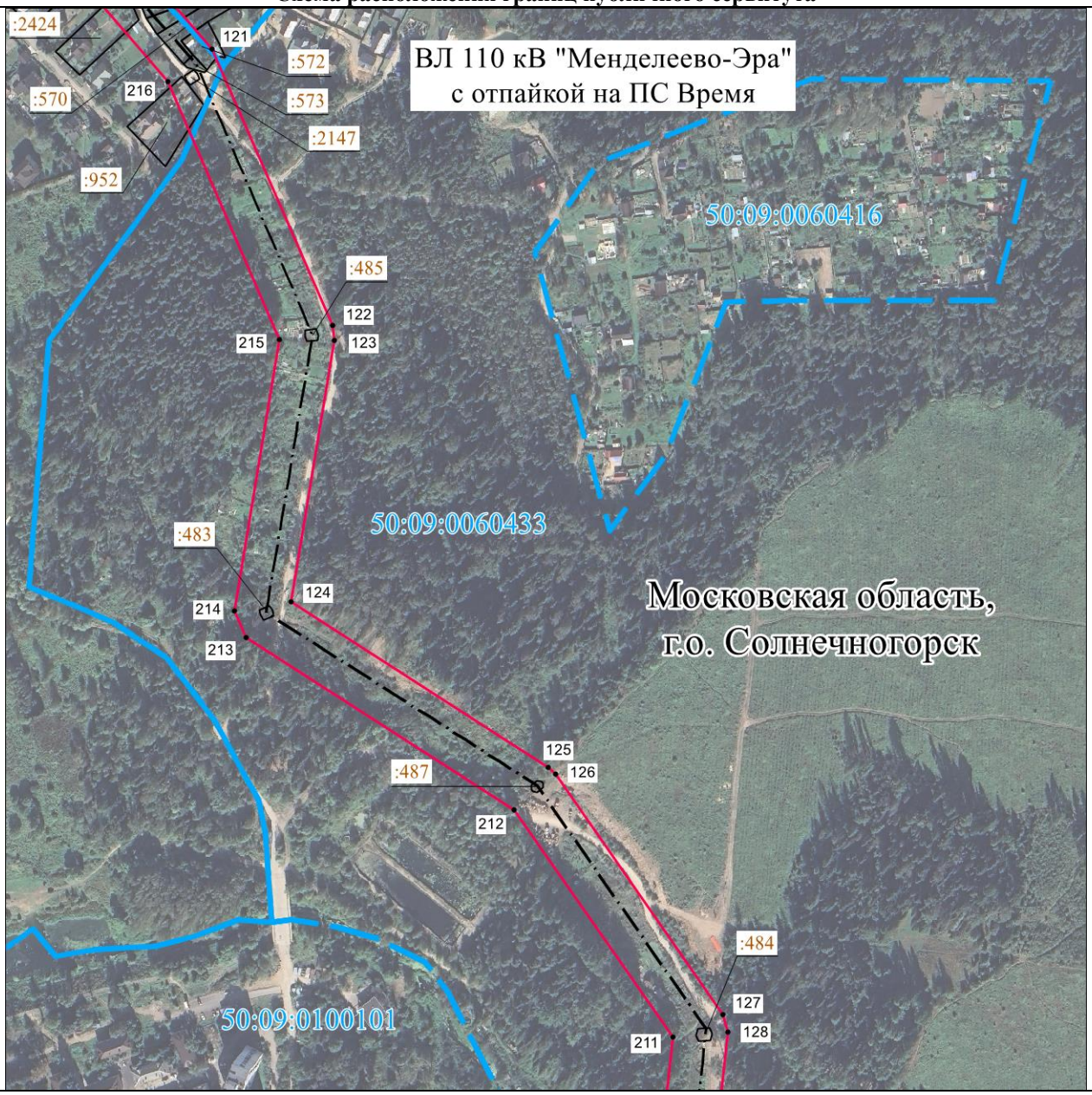

Масштаб 1 : 5000

Используемые условные знаки и обозначения:

• 1	- характерная точка границы публичного сервитута объекта электросетевого хозяйства
	- граница административно-территориального деления
50:09:0060309	- кадастровый номер квартала
	- граница кадастрового квартала
:792	- кадастровый номер земельного участка
	- существующая часть границы, имеющиеся в ГКН сведения о которой достаточны для определения ее местоположения
	- местоположение сооружения, в отношении которого устанавливается сервитут
	- граница публичного сервитута объекта электросетевого хозяйства

Подпись _____ / Дормидонтова Виктория Александровна /

Дата «21» апреля 2026 г.

Место для оттиска печати (при наличии) лица, составившего описание местоположения границ объекта

ОПИСАНИЕ МЕСТОПОЛОЖЕНИЯ ГРАНИЦ
публичного сервитута в отношении земель и земельных участков в целях размещения существующего объекта электросетевого хозяйства

Воздушная линия электропередачи ВЛ 110 кВ Менделеево-Эра с отпайкой на ПС Время

(наименование объекта)

Схема расположения границ публичного сервитута

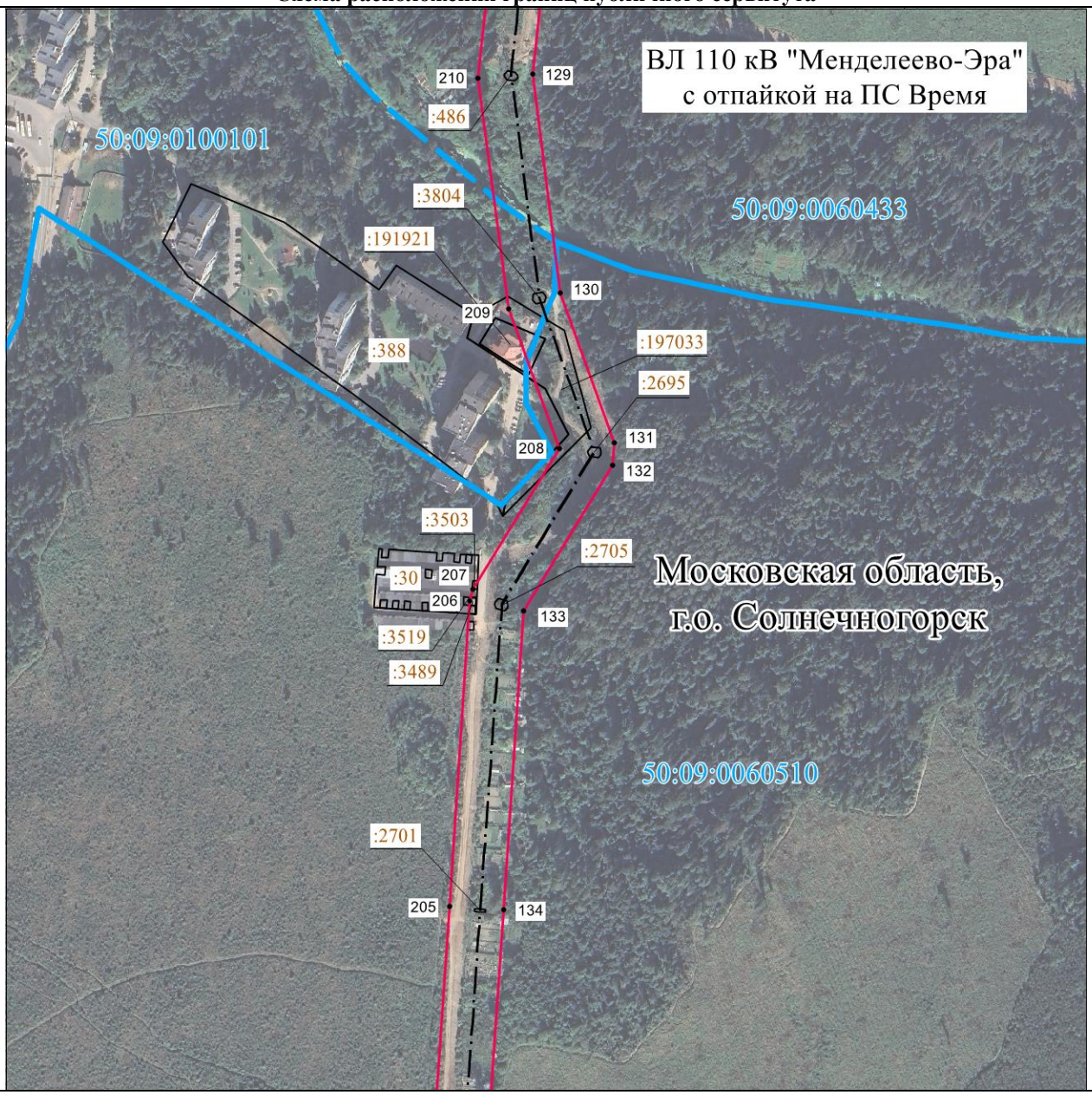

Масштаб 1 : 5000

Используемые условные знаки и обозначения:

• 1	- характерная точка границы публичного сервитута объекта электросетевого хозяйства
	- граница административно-территориального деления
50:09:0060309	- кадастровый номер квартала
	- граница кадастрового квартала
:792	- кадастровый номер земельного участка
	- существующая часть границы, имеющиеся в ГКН сведения о которой достаточны для определения ее местоположения
	- местоположение сооружения, в отношении которого устанавливается сервитут
	- граница публичного сервитута объекта электросетевого хозяйства

Подпись _____ / Дормидонтова Виктория Александровна /

Дата «21» апреля 2026 г.

Место для оттиска печати (при наличии) лица, составившего описание местоположения границ объекта

ОПИСАНИЕ МЕСТОПОЛОЖЕНИЯ ГРАНИЦ
публичного сервитута в отношении земель и земельных участков в целях размещения существующего объекта электросетевого хозяйства

Воздушная линия электропередачи ВЛ 110 кВ Менделеево-Эра с отпайкой на ПС Время

(наименование объекта)

Схема расположения границ публичного сервитута

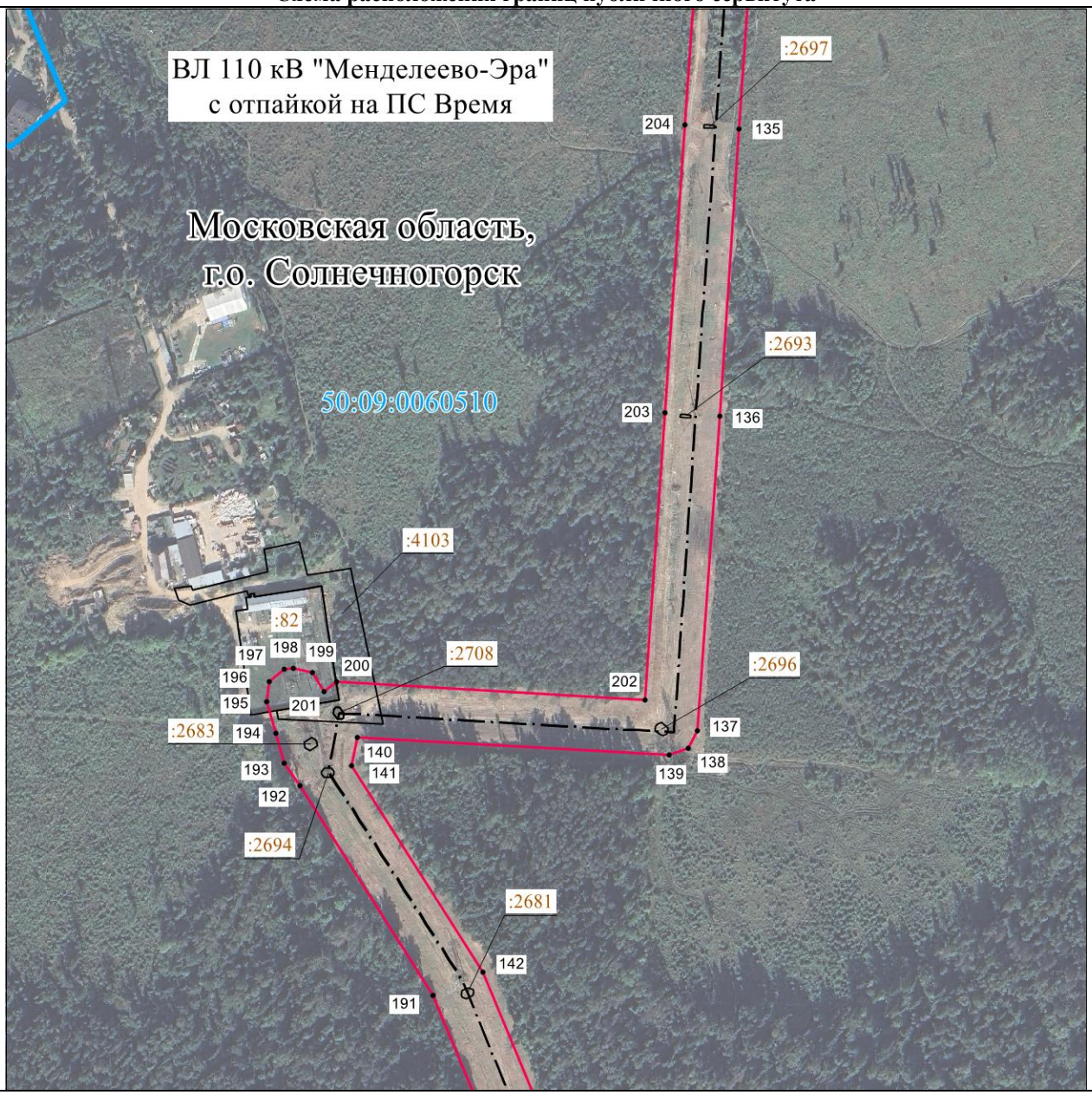

Масштаб 1 : 5000

Используемые условные знаки и обозначения:

• 1	- характерная точка границы публичного сервитута объекта электросетевого хозяйства
	- граница административно-территориального деления
50:09:0060309	- кадастровый номер квартала
	- граница кадастрового квартала
:792	- кадастровый номер земельного участка
	- существующая часть границы, имеющиеся в ГКН сведения о которой достаточны для определения ее местоположения
	- местоположение сооружения, в отношении которого устанавливается сервитут
	- граница публичного сервитута объекта электросетевого хозяйства

Подпись _____ / Дормидонтова Виктория Александровна /

Дата «21» апреля 2026 г.

Место для оттиска печати (при наличии) лица, составившего описание местоположения границ объекта

ОПИСАНИЕ МЕСТОПОЛОЖЕНИЯ ГРАНИЦ
публичного сервитута в отношении земель и земельных участков в целях размещения существующего объекта электросетевого хозяйства

Воздушная линия электропередачи ВЛ 110 кВ Менделеево-Эра с отпайкой на ПС Время

(наименование объекта)

Схема расположения границ публичного сервитута

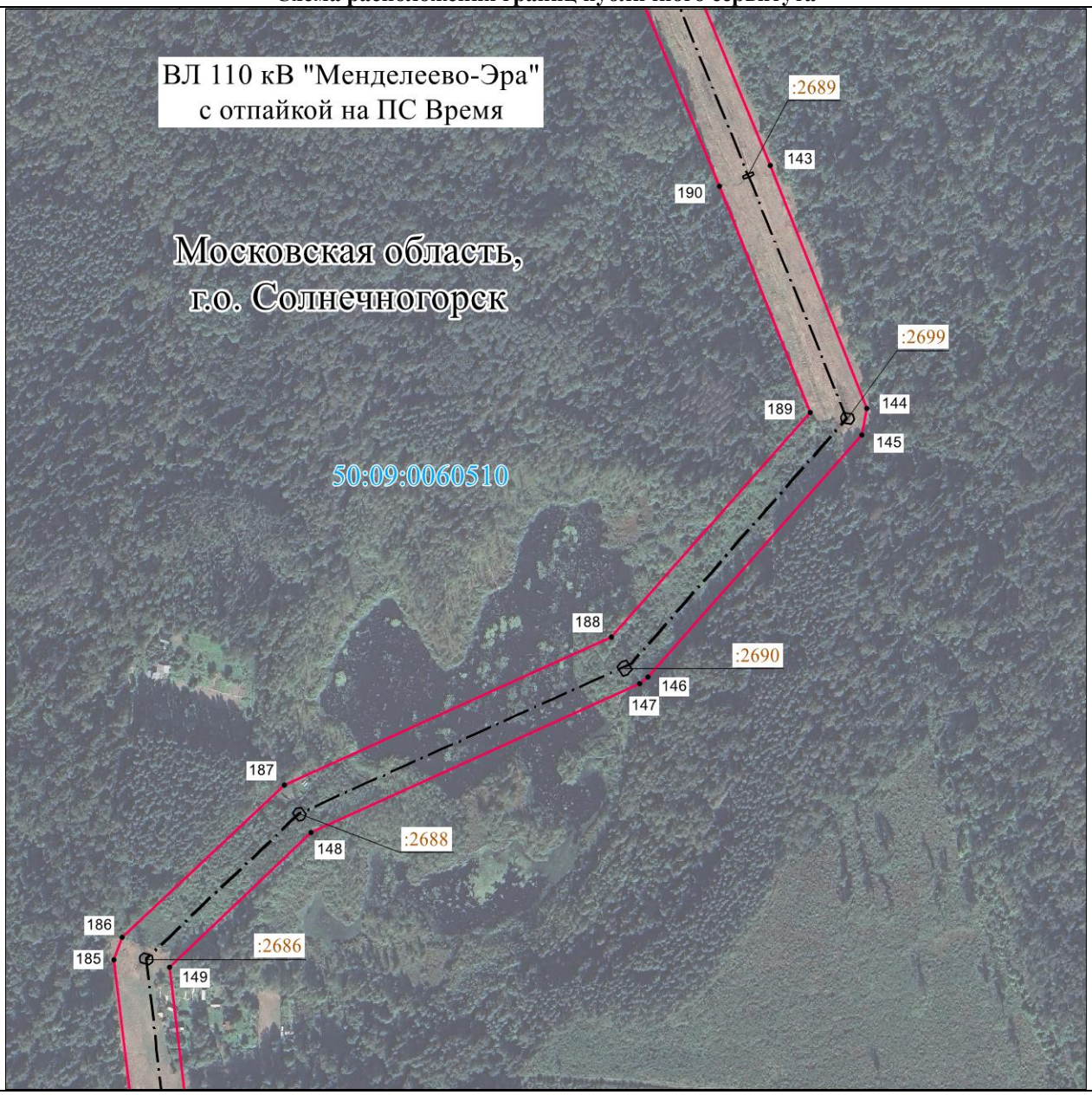

Масштаб 1 : 5000

Используемые условные знаки и обозначения:

• 1	- характерная точка границы публичного сервитута объекта электросетевого хозяйства
	- граница административно-территориального деления
50:09:0060309	- кадастровый номер квартала
	- граница кадастрового квартала
:792	- кадастровый номер земельного участка
	- существующая часть границы, имеющиеся в ГКН сведения о которой достаточны для определения ее местоположения
	- местоположение сооружения, в отношении которого устанавливается сервитут
	- граница публичного сервитута объекта электросетевого хозяйства

Подпись _____ / Дормидонтова Виктория Александровна /

Дата «21» апреля 2026 г.

Место для оттиска печати (при наличии) лица, составившего описание местоположения границ объекта

ОПИСАНИЕ МЕСТОПОЛОЖЕНИЯ ГРАНИЦ
публичного сервитута в отношении земель и земельных участков в целях размещения существующего объекта электросетевого хозяйства

Воздушная линия электропередачи ВЛ 110 кВ Менделеево-Эра с отпайкой на ПС Время

(наименование объекта)

Схема расположения границ публичного сервитута

Масштаб 1 : 5000

Используемые условные знаки и обозначения:

• 1	- характерная точка границы публичного сервитута объекта электросетевого хозяйства
	- граница административно-территориального деления
50:09:0060309	- кадастровый номер квартала
	- граница кадастрового квартала
:792	- кадастровый номер земельного участка
	- существующая часть границы, имеющиеся в ГКН сведения о которой достаточны для определения ее местоположения
	- местоположение сооружения, в отношении которого устанавливается сервитут
	- граница публичного сервитута объекта электросетевого хозяйства

Подпись _____ / Дормидонтова Виктория Александровна /

Дата «21» апреля 2026 г.

Место для оттиска печати (при наличии) лица, составившего описание местоположения границ объекта

ОПИСАНИЕ МЕСТОПОЛОЖЕНИЯ ГРАНИЦ
публичного сервитута в отношении земель и земельных участков в целях размещения существующего объекта электросетевого хозяйства

Воздушная линия электропередачи ВЛ 110 кВ Менделеево-Эра с отпайкой на ПС Время

(наименование объекта)

Схема расположения границ публичного сервитута

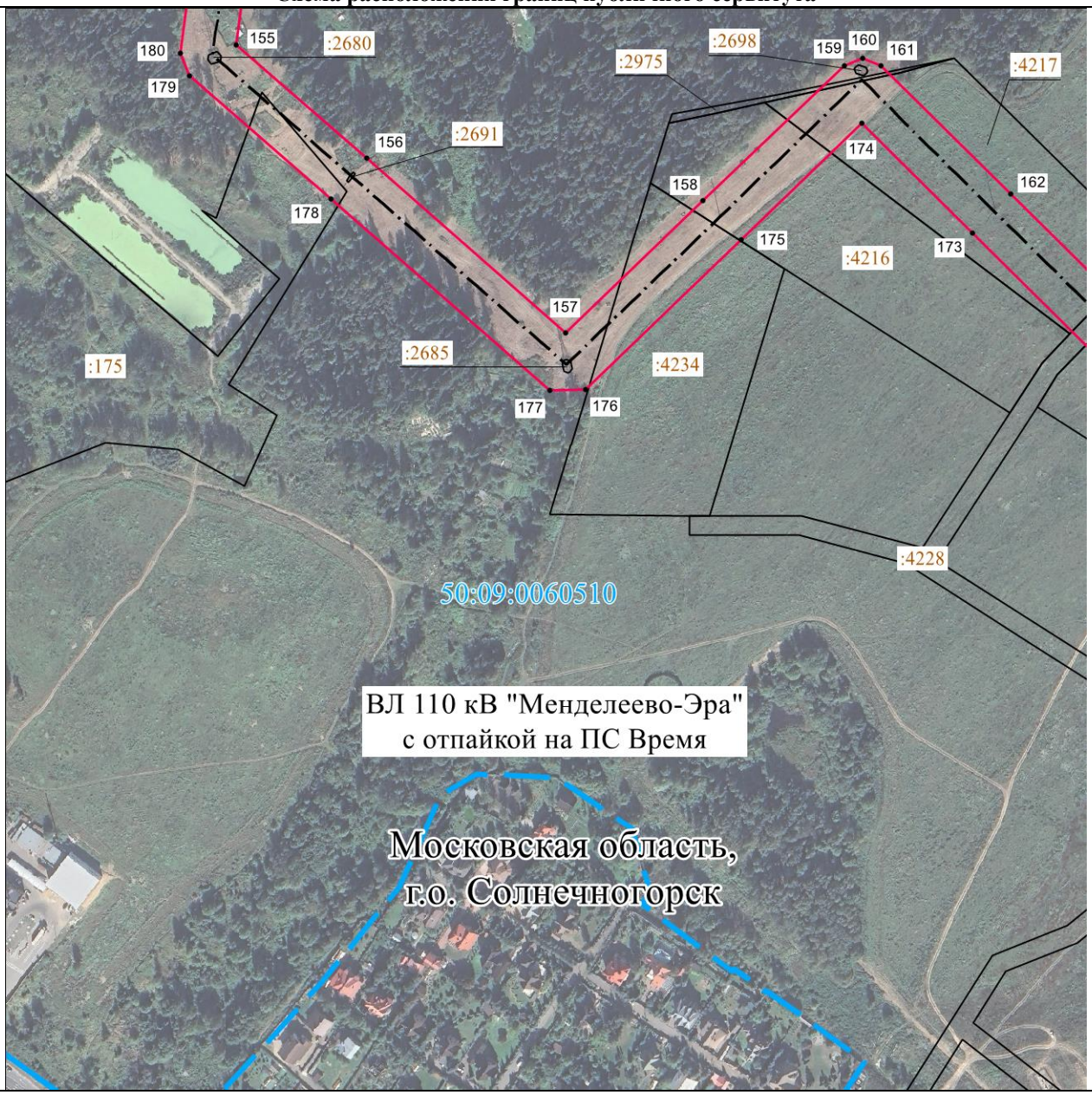

Масштаб 1 : 5000

Используемые условные знаки и обозначения:

• 1	- характерная точка границы публичного сервитута объекта электросетевого хозяйства
	- граница административно-территориального деления
50:09:0060309	- кадастровый номер квартала
	- граница кадастрового квартала
:792	- кадастровый номер земельного участка
	- существующая часть границы, имеющиеся в ГКН сведения о которой достаточны для определения ее местоположения
	- местоположение сооружения, в отношении которого устанавливается сервитут
	- граница публичного сервитута объекта электросетевого хозяйства

Подпись _____ / Дормидонтова Виктория Александровна /

Дата «21» апреля 2026 г.

Место для оттиска печати (при наличии) лица, составившего описание местоположения границ объекта

ОПИСАНИЕ МЕСТОПОЛОЖЕНИЯ ГРАНИЦ
публичного сервитута в отношении земель и земельных участков в целях размещения существующего объекта электросетевого хозяйства

Воздушная линия электропередачи ВЛ 110 кВ Менделеево-Эра с отпайкой на ПС Время

(наименование объекта)

Схема расположения границ публичного сервитута

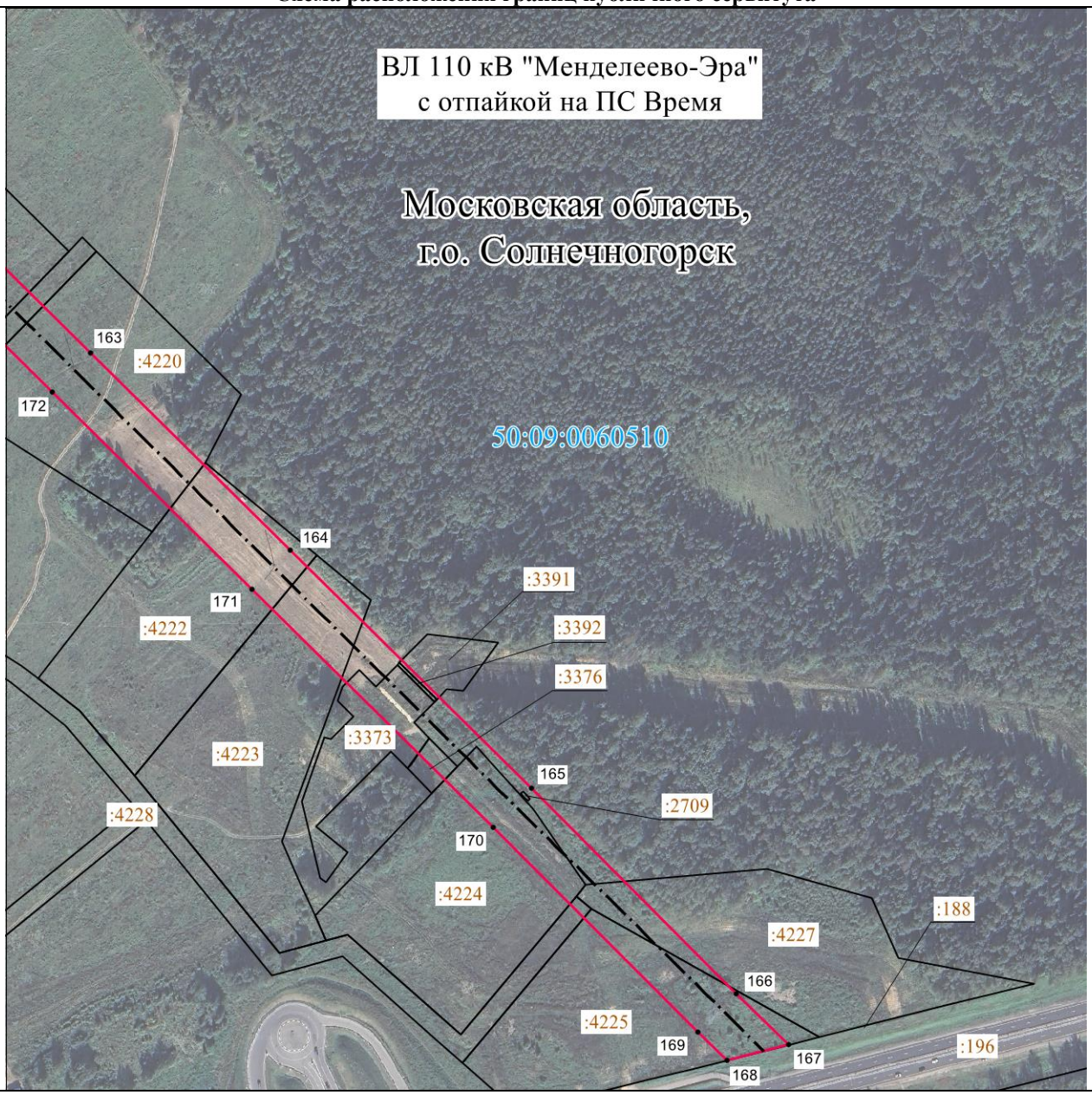

Масштаб 1 : 5000

Используемые условные знаки и обозначения:

• 1	- характерная точка границы публичного сервитута объекта электросетевого хозяйства
— · — · — · —	- граница административно-территориального деления
50:09:0060309	- кадастровый номер квартала
— — — —	- граница кадастрового квартала
:792	- кадастровый номер земельного участка
▭	- существующая часть границы, имеющиеся в ГКН сведения о которой достаточны для определения ее местоположения
— · — · — ·	- местоположение сооружения, в отношении которого устанавливается сервитут
———	- граница публичного сервитута объекта электросетевого хозяйства

Подпись _____ / Дормидонтова Виктория Александровна /

Дата «21» апреля 2026 г.

Место для оттиска печати (при наличии) лица, составившего описание местоположения границ объекта

ОПИСАНИЕ МЕСТОПОЛОЖЕНИЯ ГРАНИЦ
публичного сервитута в отношении земель и земельных участков в целях размещения существующего объекта электросетевого хозяйства

Воздушная линия электропередачи ВЛ 110 кВ Менделеево-Эра с отпайкой на ПС Время

(наименование объекта)

Схема расположения границ публичного сервитута

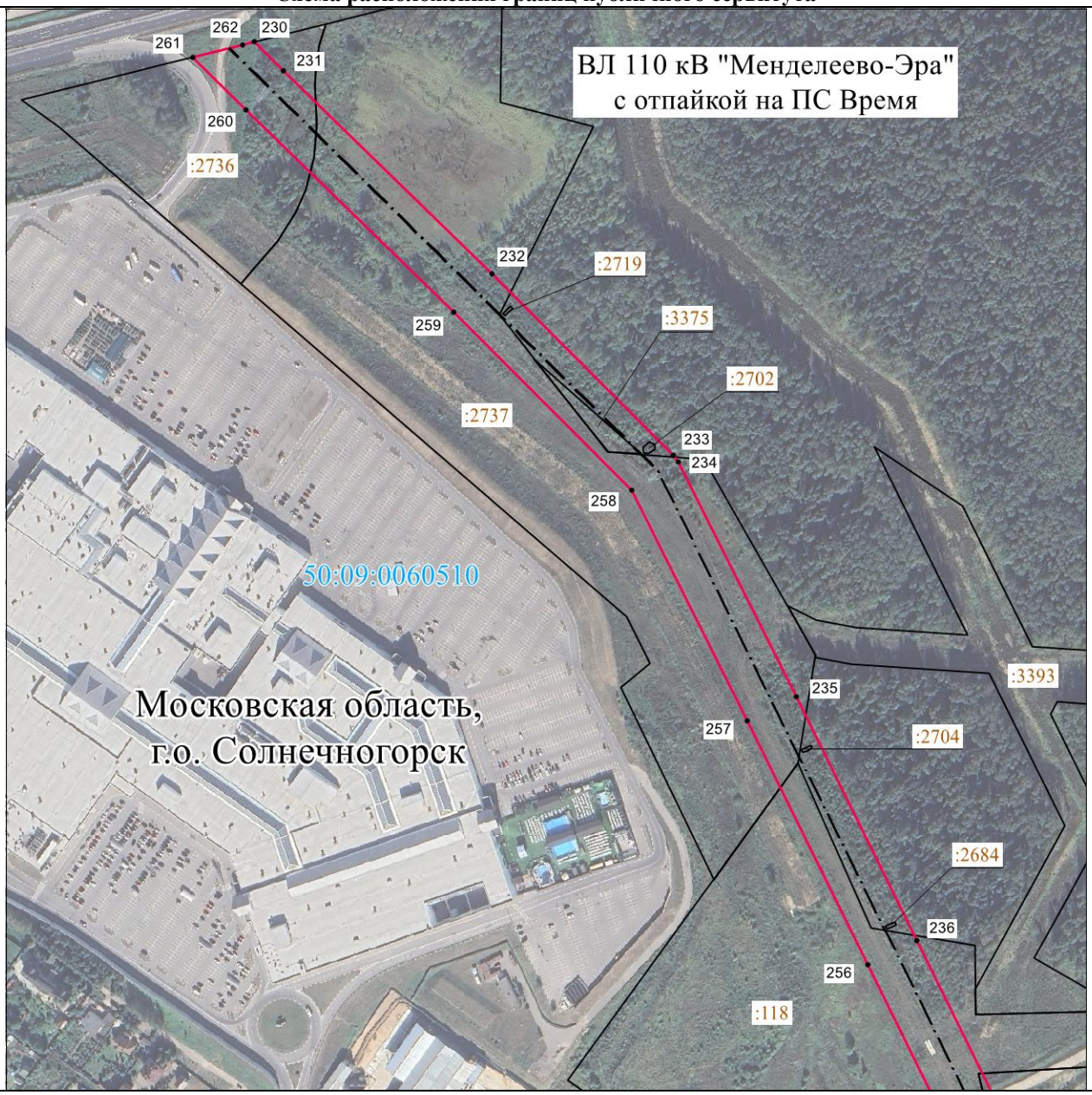

Масштаб 1 : 5000

Используемые условные знаки и обозначения:

• 1	- характерная точка границы публичного сервитута объекта электросетевого хозяйства
	- граница административно-территориального деления
50:09:0060309	- кадастровый номер квартала
	- граница кадастрового квартала
:792	- кадастровый номер земельного участка
	- существующая часть границы, имеющиеся в ГКН сведения о которой достаточны для определения ее местоположения
	- местоположение сооружения, в отношении которого устанавливается сервитут
	- граница публичного сервитута объекта электросетевого хозяйства

Подпись _____ / Дормидонтова Виктория Александровна /

Дата «21» апреля 2026 г.

Место для оттиска печати (при наличии) лица, составившего описание местоположения границ объекта

ОПИСАНИЕ МЕСТОПОЛОЖЕНИЯ ГРАНИЦ
публичного сервитута в отношении земель и земельных участков в целях размещения существующего объекта электросетевого хозяйства

Воздушная линия электропередачи ВЛ 110 кВ Менделеево-Эра с отпайкой на ПС Время

(наименование объекта)

Схема расположения границ публичного сервитута

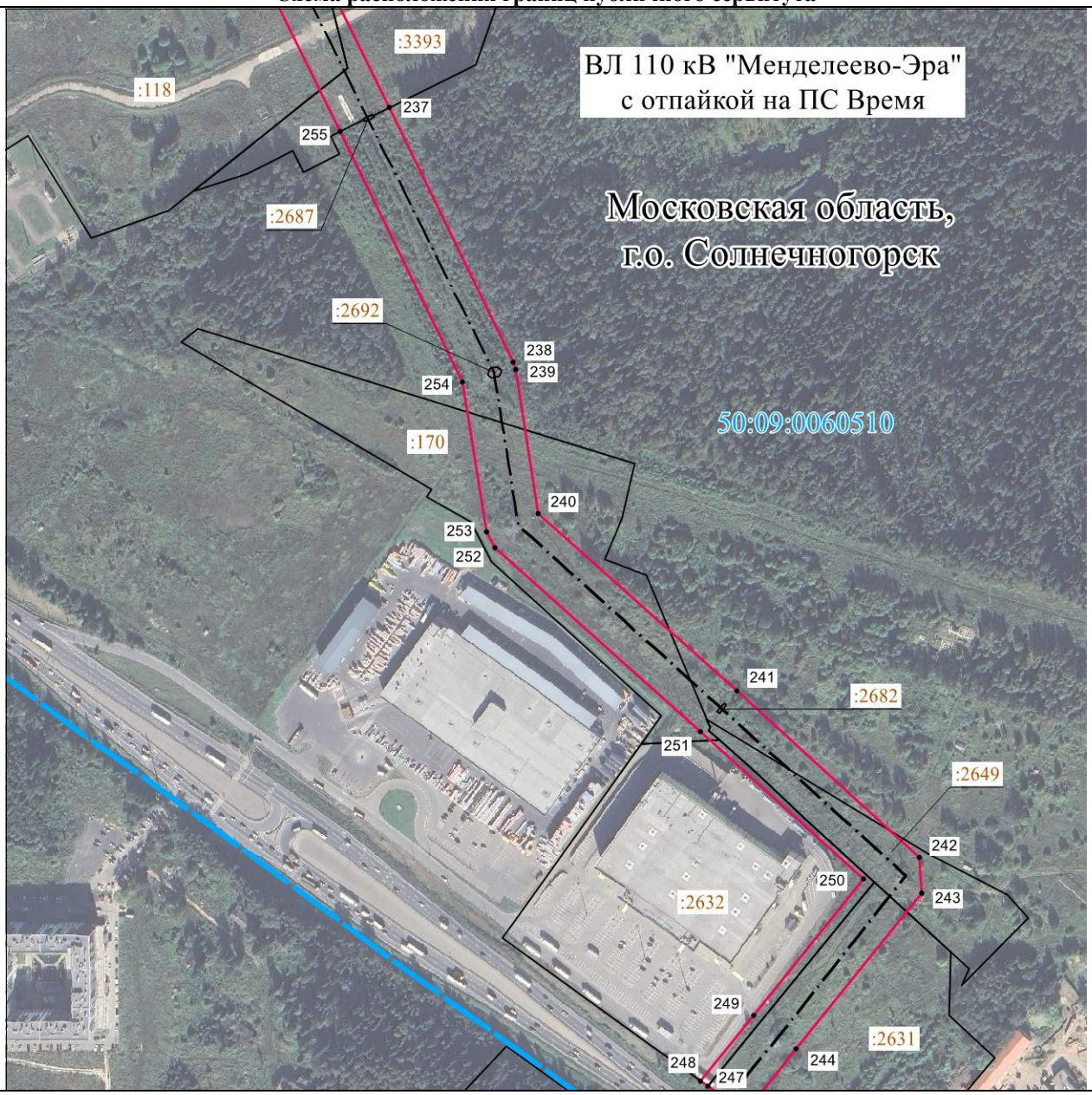

Масштаб 1 : 5000

Используемые условные знаки и обозначения:

• 1	- характерная точка границы публичного сервитута объекта электросетевого хозяйства
	- граница административно-территориального деления
50:09:0060309	- кадастровый номер квартала
	- граница кадастрового квартала
:792	- кадастровый номер земельного участка
	- существующая часть границы, имеющиеся в ГКН сведения о которой достаточны для определения ее местоположения
	- местоположение сооружения, в отношении которого устанавливается сервитут
	- граница публичного сервитута объекта электросетевого хозяйства

Подпись _____ / Дормидонтова Виктория Александровна /

Дата «21» апреля 2026 г.

Место для оттиска печати (при наличии) лица, составившего описание местоположения границ объекта

ОПИСАНИЕ МЕСТОПОЛОЖЕНИЯ ГРАНИЦ
публичного сервитута в отношении земель и земельных участков в целях размещения существующего объекта электросетевого хозяйства

Воздушная линия электропередачи ВЛ 110 кВ Менделеево-Эра с отпайкой на ПС Время

(наименование объекта)

Схема расположения границ публичного сервитута

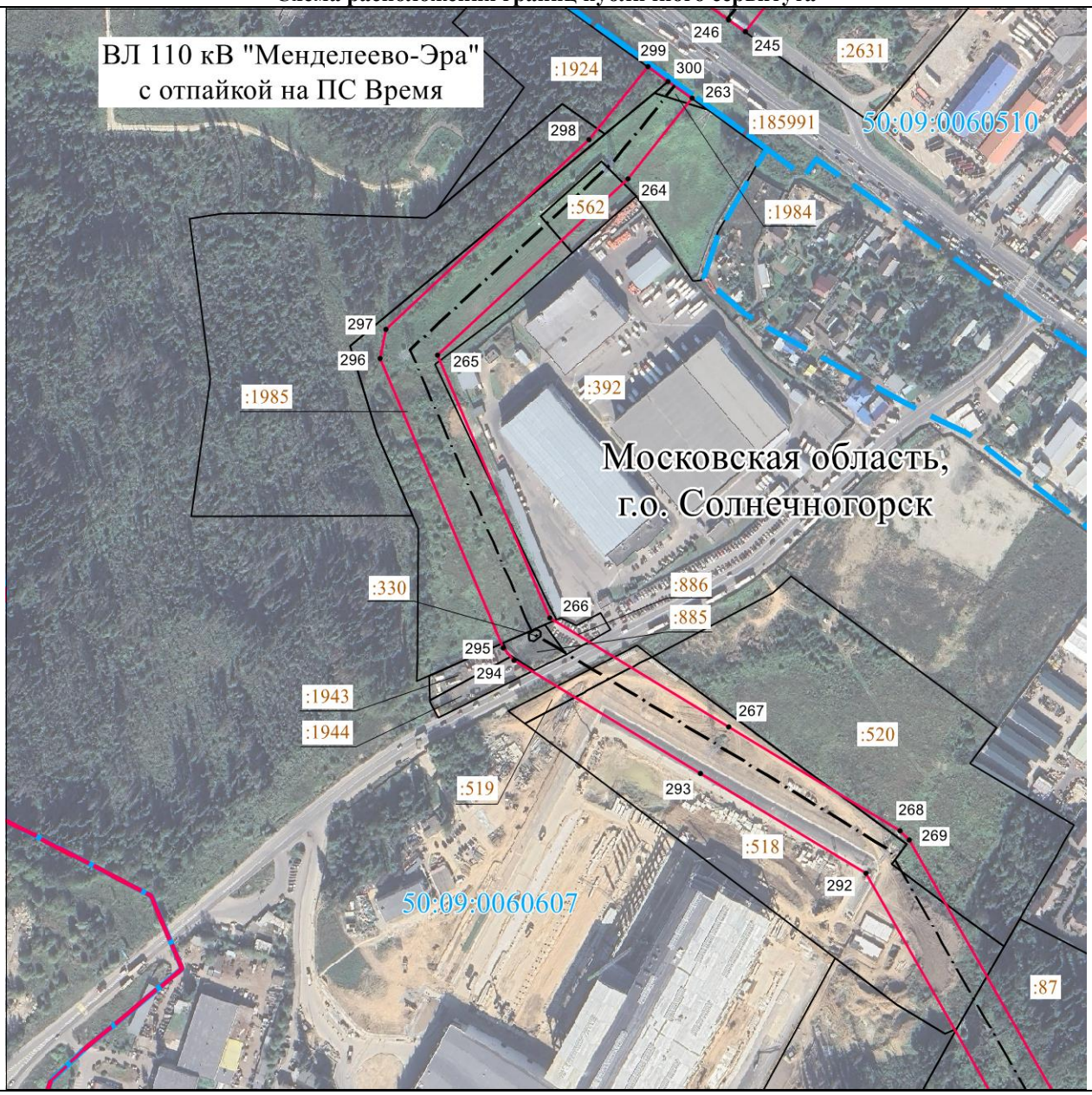

Масштаб 1 : 5000

Используемые условные знаки и обозначения:

• 1	- характерная точка границы публичного сервитута объекта электросетевого хозяйства
— · — · —	- граница административно-территориального деления
50:09:0060309	- кадастровый номер квартала
— — — —	- граница кадастрового квартала
:792	- кадастровый номер земельного участка
▭	- существующая часть границы, имеющиеся в ГКН сведения о которой достаточны для определения ее местоположения
— · — · —	- местоположение сооружения, в отношении которого устанавливается сервитут
———	- граница публичного сервитута объекта электросетевого хозяйства

Подпись _____ / Дормидонтова Виктория Александровна /

Дата «21» апреля 2026 г.

Место для оттиска печати (при наличии) лица, составившего описание местоположения границ объекта

ОПИСАНИЕ МЕСТОПОЛОЖЕНИЯ ГРАНИЦ
публичного сервитута в отношении земель и земельных участков в целях размещения существующего объекта электросетевого хозяйства

Воздушная линия электропередачи ВЛ 110 кВ Менделеево-Эра с отпайкой на ПС Время

(наименование объекта)

Схема расположения границ публичного сервитута

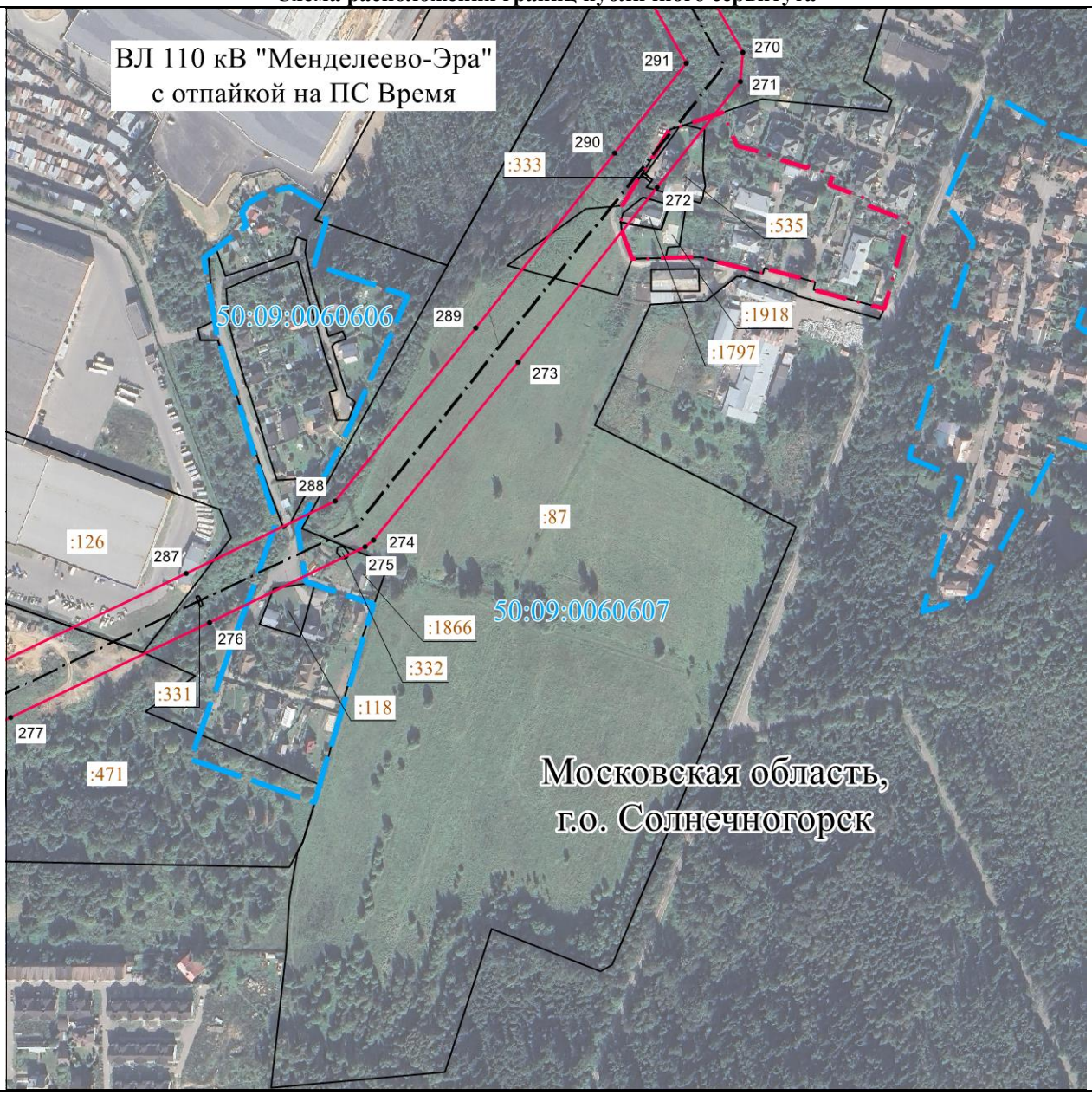

Масштаб 1 : 5000

Используемые условные знаки и обозначения:

• 1	- характерная точка границы публичного сервитута объекта электросетевого хозяйства
— · — · —	- граница административно-территориального деления
50:09:0060309	- кадастровый номер квартала
— — — —	- граница кадастрового квартала
:792	- кадастровый номер земельного участка
▭	- существующая часть границы, имеющиеся в ГКН сведения о которой достаточны для определения ее местоположения
— · — · —	- местоположение сооружения, в отношении которого устанавливается сервитут
———	- граница публичного сервитута объекта электросетевого хозяйства

Подпись _____ / Дормидонтова Виктория Александровна /

Дата «21» апреля 2026 г.

Место для оттиска печати (при наличии) лица, составившего описание местоположения границ объекта

ОПИСАНИЕ МЕСТОПОЛОЖЕНИЯ ГРАНИЦ
публичного сервитута в отношении земель и земельных участков в целях размещения существующего объекта электросетевого хозяйства

Воздушная линия электропередачи ВЛ 110 кВ Менделеево-Эра с отпайкой на ПС Время

(наименование объекта)

Схема расположения границ публичного сервитута

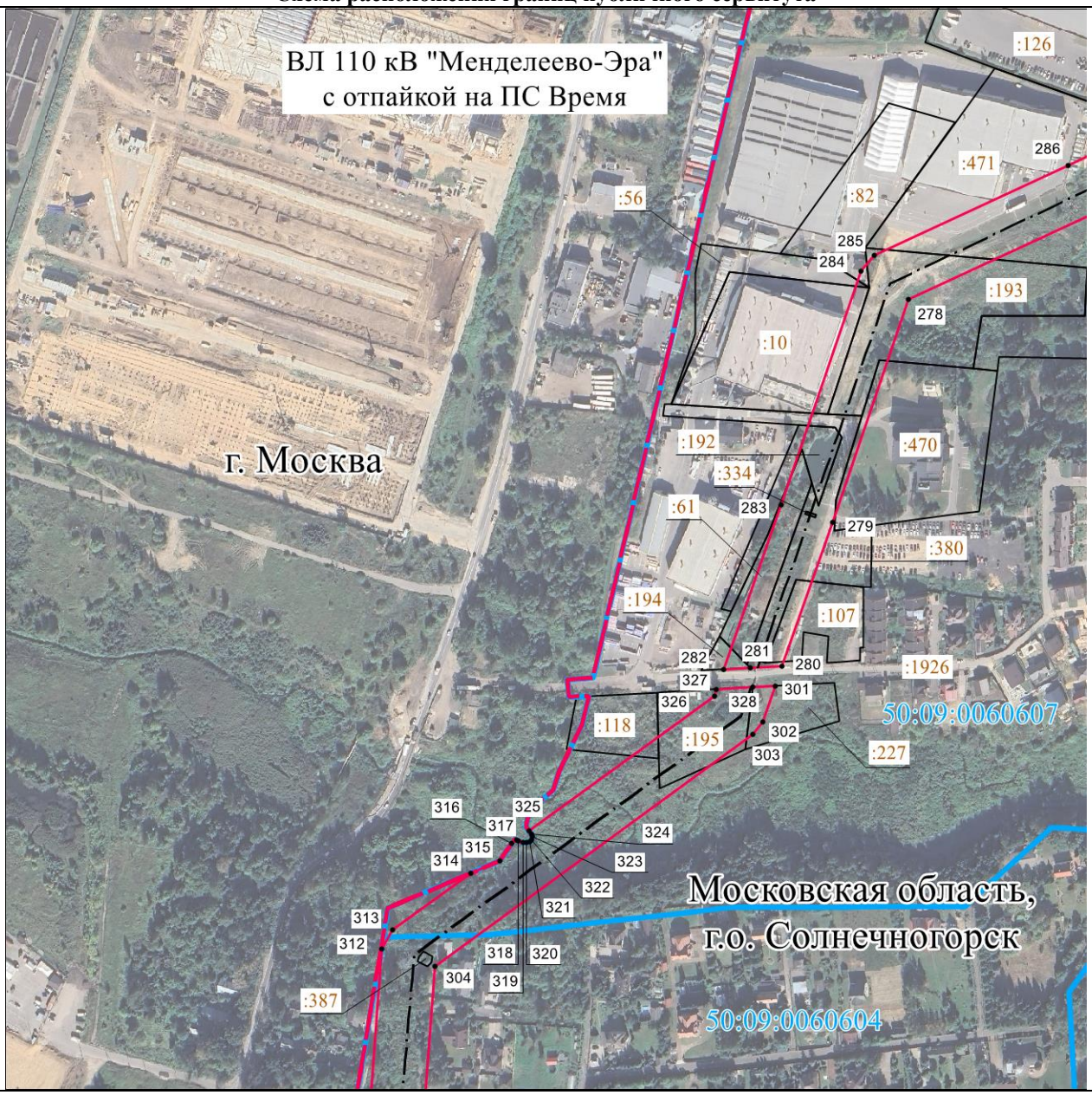

Масштаб 1 : 5000

Используемые условные знаки и обозначения:

• 1	- характерная точка границы публичного сервитута объекта электросетевого хозяйства
	- граница административно-территориального деления
50:09:0060309	- кадастровый номер квартала
	- граница кадастрового квартала
:792	- кадастровый номер земельного участка
	- существующая часть границы, имеющиеся в ГКН сведения о которой достаточны для определения ее местоположения
	- местоположение сооружения, в отношении которого устанавливается сервитут
	- граница публичного сервитута объекта электросетевого хозяйства

Подпись _____ / Дормидонтова Виктория Александровна /

Дата «21» апреля 2026 г.

Место для оттиска печати (при наличии) лица, составившего описание местоположения границ объекта

ОПИСАНИЕ МЕСТОПОЛОЖЕНИЯ ГРАНИЦ
публичного сервитута в отношении земель и земельных участков в целях размещения существующего объекта электросетевого хозяйства

Воздушная линия электропередачи ВЛ 110 кВ Менделеево-Эра с отпайкой на ПС Время

(наименование объекта)

Схема расположения границ публичного сервитута

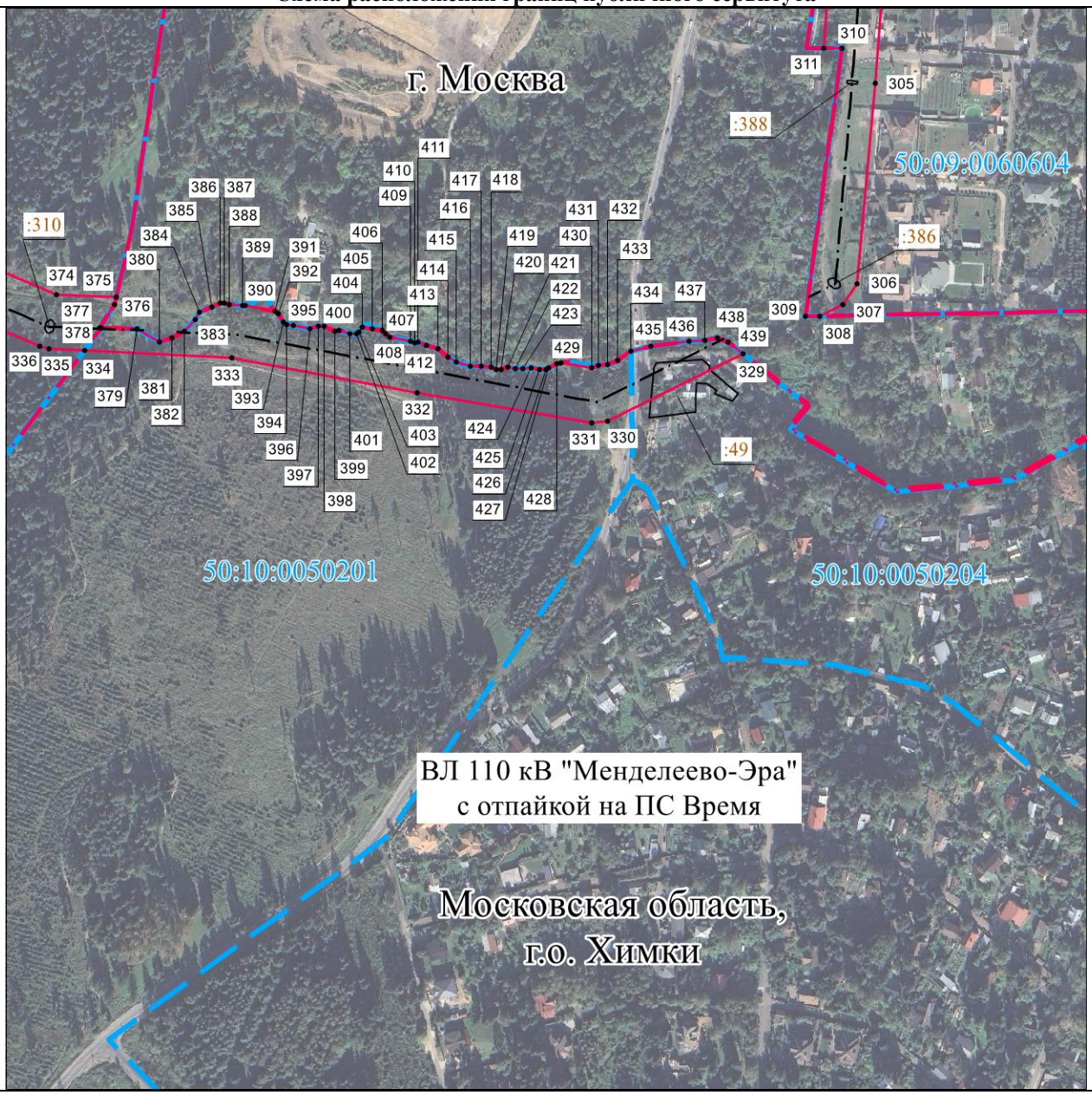

Масштаб 1 : 5000

Используемые условные знаки и обозначения:

• 1	- характерная точка границы публичного сервитута объекта электросетевого хозяйства
	- граница административно-территориального деления
50:09:0060309	- кадастровый номер квартала
	- граница кадастрового квартала
:792	- кадастровый номер земельного участка
	- существующая часть границы, имеющиеся в ГКН сведения о которой достаточны для определения ее местоположения
	- местоположение сооружения, в отношении которого устанавливается сервитут
	- граница публичного сервитута объекта электросетевого хозяйства

Подпись _____ / Дормидонтова Виктория Александровна /

Дата «21» апреля 2026 г.

Место для оттиска печати (при наличии) лица, составившего описание местоположения границ объекта

ОПИСАНИЕ МЕСТОПОЛОЖЕНИЯ ГРАНИЦ
публичного сервитута в отношении земель и земельных участков в целях размещения существующего объекта электросетевого хозяйства

Воздушная линия электропередачи ВЛ 110 кВ Менделеево-Эра с отпайкой на ПС Время

(наименование объекта)

Схема расположения границ публичного сервитута

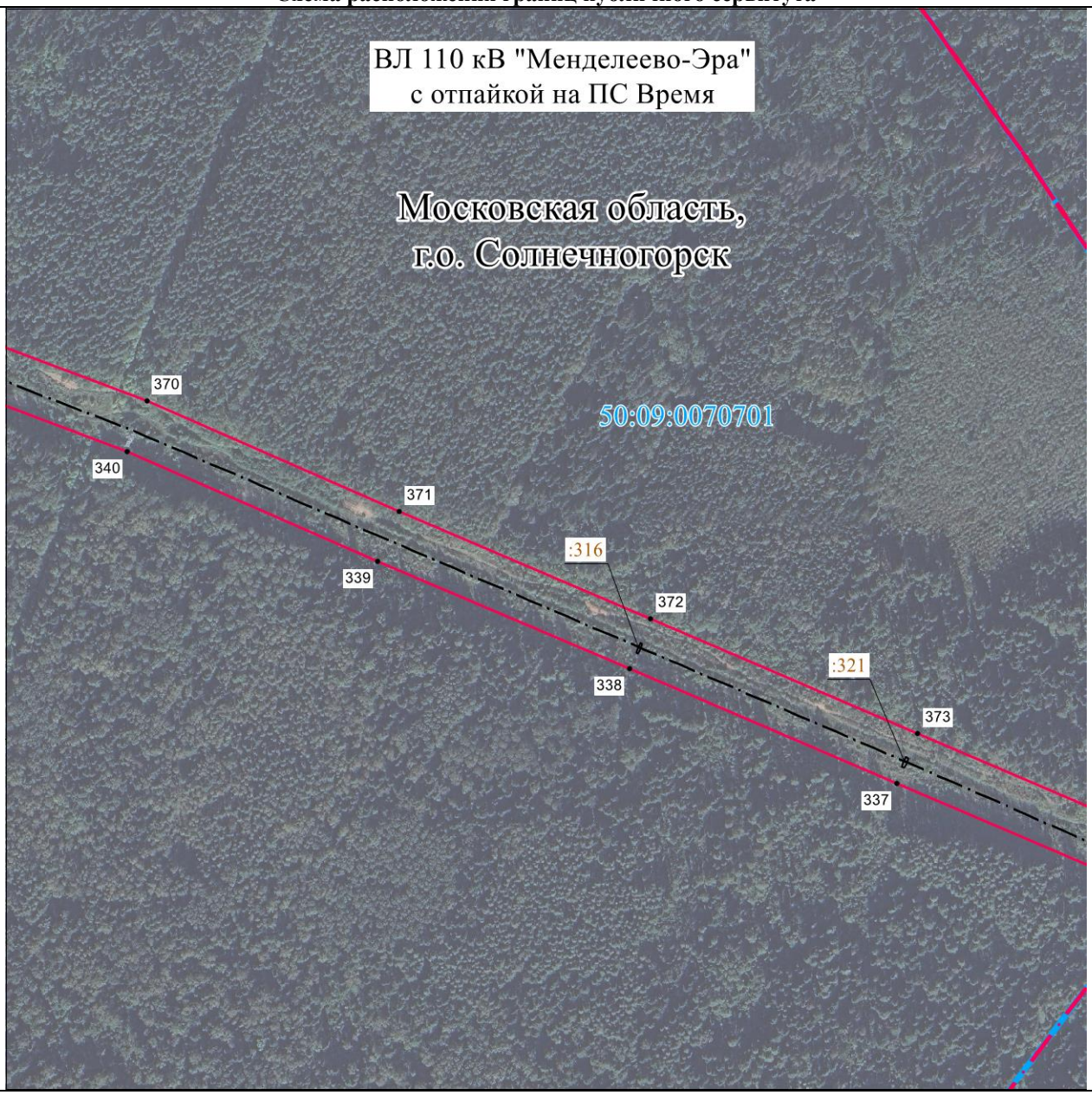

Масштаб 1 : 5000

Используемые условные знаки и обозначения:

• 1	- характерная точка границы публичного сервитута объекта электросетевого хозяйства
	- граница административно-территориального деления
50:09:0060309	- кадастровый номер квартала
	- граница кадастрового квартала
:792	- кадастровый номер земельного участка
	- существующая часть границы, имеющиеся в ГКН сведения о которой достаточны для определения ее местоположения
	- местоположение сооружения, в отношении которого устанавливается сервитут
	- граница публичного сервитута объекта электросетевого хозяйства

Подпись _____ / Дормидонтова Виктория Александровна /

Дата «21» апреля 2026 г.

Место для оттиска печати (при наличии) лица, составившего описание местоположения границ объекта

ОПИСАНИЕ МЕСТОПОЛОЖЕНИЯ ГРАНИЦ
публичного сервитута в отношении земель и земельных участков в целях размещения существующего объекта электросетевого хозяйства

Воздушная линия электропередачи ВЛ 110 кВ Менделеево-Эра с отпайкой на ПС Время

(наименование объекта)

Схема расположения границ публичного сервитута

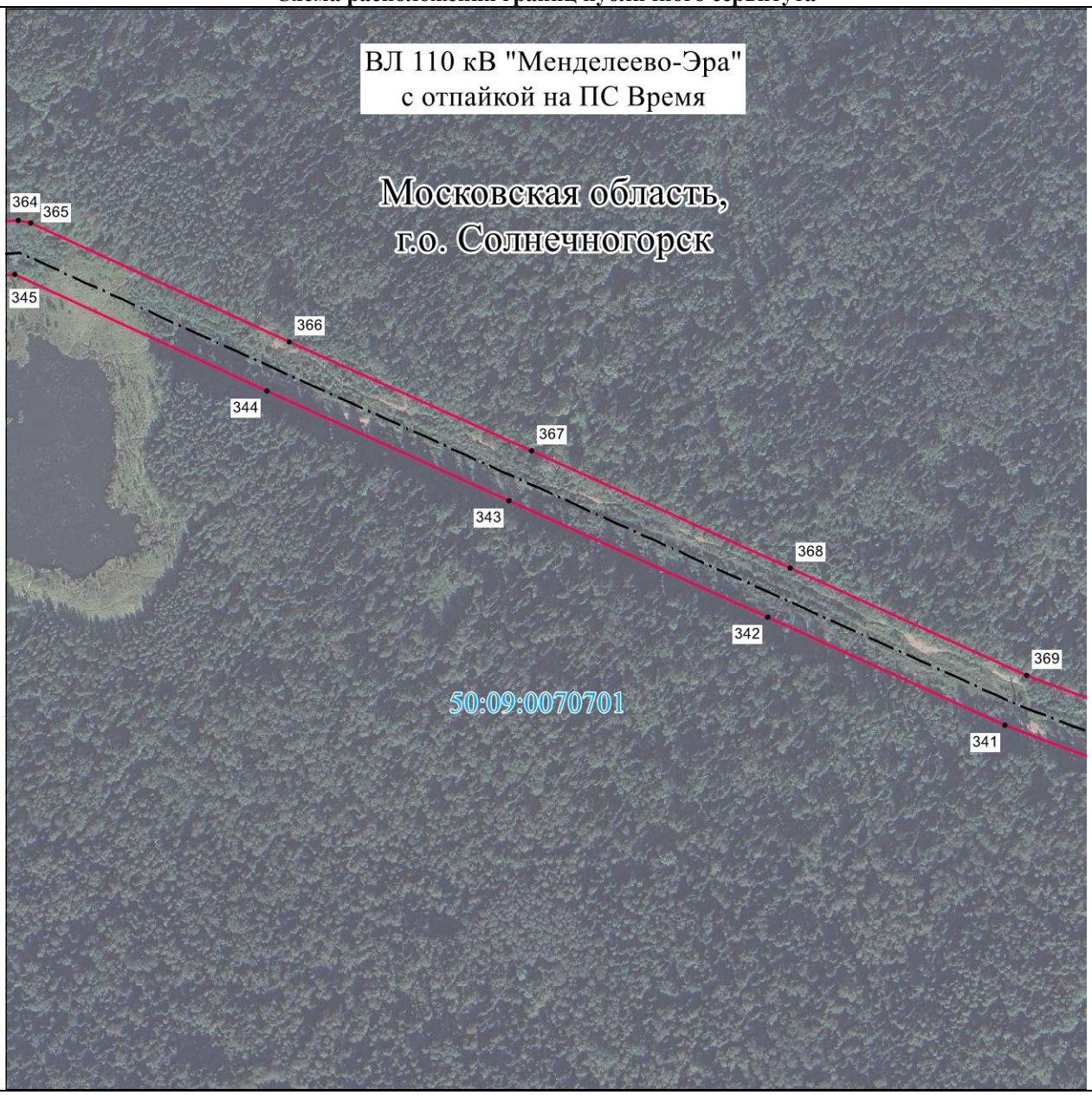

Масштаб 1 : 5000

Используемые условные знаки и обозначения:

• 1	- характерная точка границы публичного сервитута объекта электросетевого хозяйства
— · — · —	- граница административно-территориального деления
50:09:0060309	- кадастровый номер квартала
— — — —	- граница кадастрового квартала
:792	- кадастровый номер земельного участка
▭	- существующая часть границы, имеющиеся в ГКН сведения о которой достаточны для определения ее местоположения
— · — · —	- местоположение сооружения, в отношении которого устанавливается сервитут
———	- граница публичного сервитута объекта электросетевого хозяйства

Подпись _____ / Дормидонтова Виктория Александровна /

Дата «21» апреля 2026 г.

Место для оттиска печати (при наличии) лица, составившего описание местоположения границ объекта

ОПИСАНИЕ МЕСТОПОЛОЖЕНИЯ ГРАНИЦ
публичного сервитута в отношении земель и земельных участков в целях размещения существующего объекта электросетевого хозяйства

Воздушная линия электропередачи ВЛ 110 кВ Менделеево-Эра с отпайкой на ПС Время

(наименование объекта)

Схема расположения границ публичного сервитута

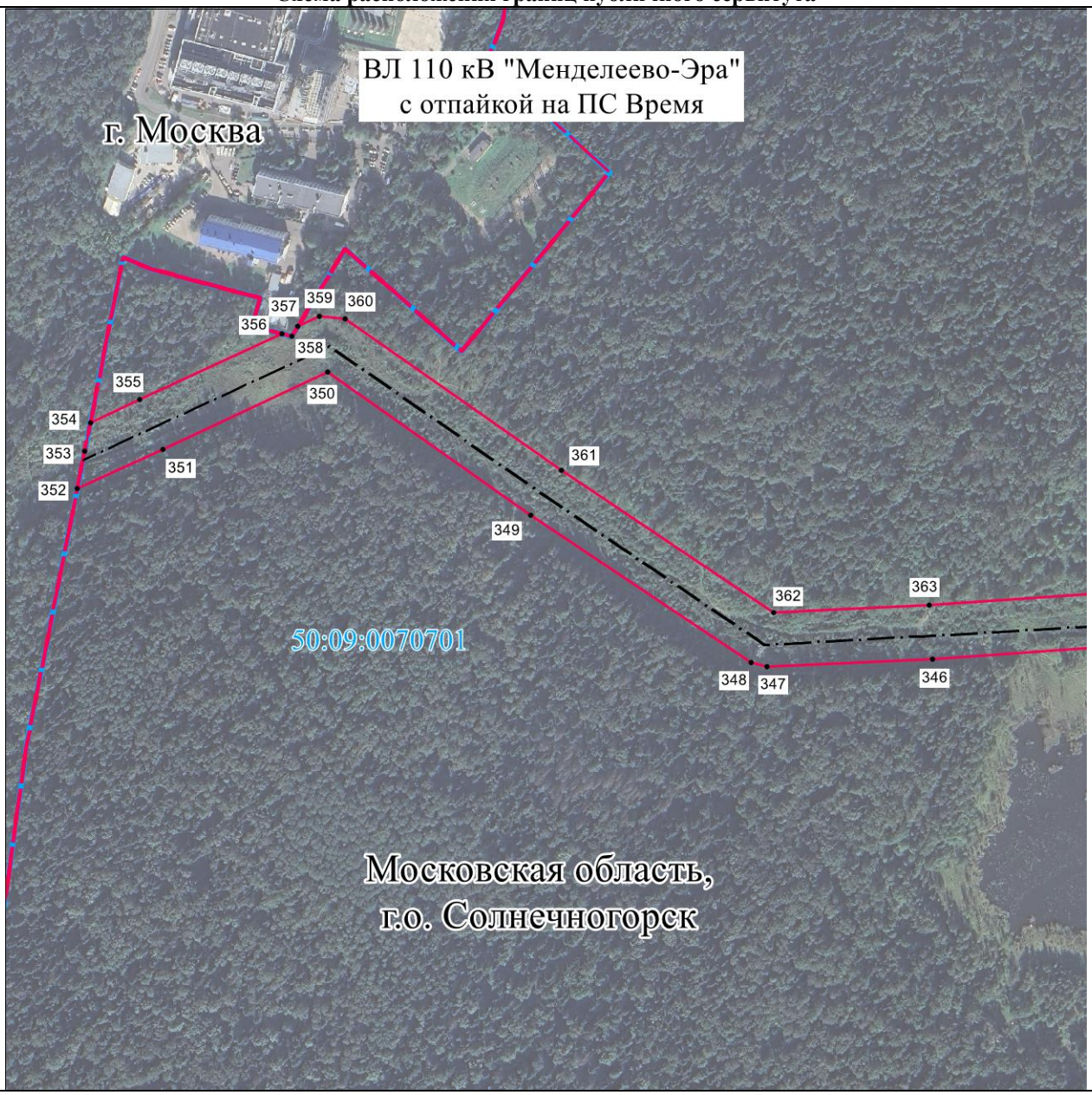

Масштаб 1 : 5000

Используемые условные знаки и обозначения:

• 1	- характерная точка границы публичного сервитута объекта электросетевого хозяйства
	- граница административно-территориального деления
50:09:0060309	- кадастровый номер квартала
	- граница кадастрового квартала
:792	- кадастровый номер земельного участка
	- существующая часть границы, имеющиеся в ГКН сведения о которой достаточны для определения ее местоположения
	- местоположение сооружения, в отношении которого устанавливается сервитут
	- граница публичного сервитута объекта электросетевого хозяйства

Подпись _____ / Дормидонтова Виктория Александровна /

Дата «21» апреля 2026 г.

Место для оттиска печати (при наличии) лица, составившего описание местоположения границ объекта