Внесение изменений в генеральный план городского округа Химки Московской области

Карта границ населённых пунктов, входящих в состав муниципального образования, М 1:10 000

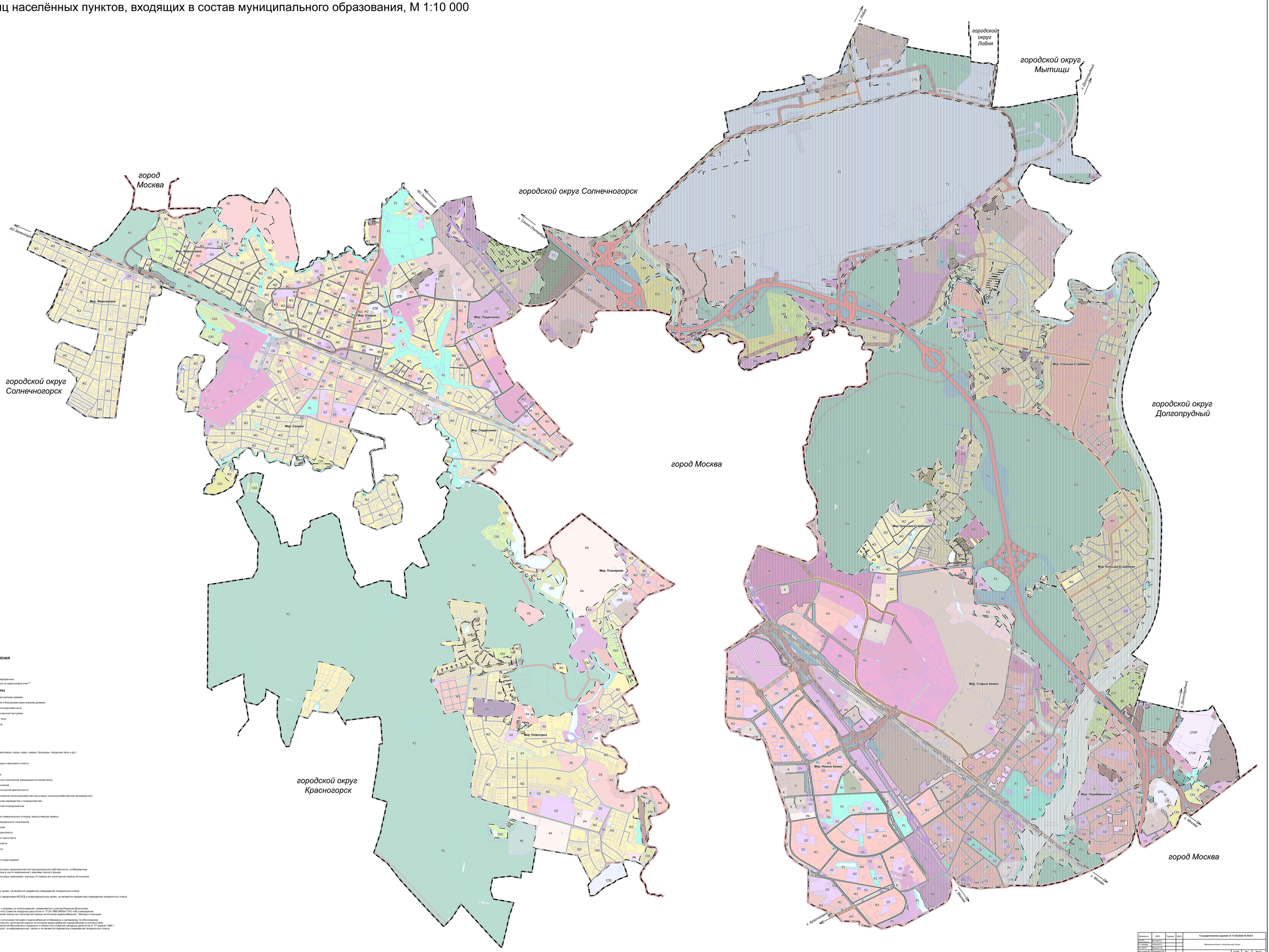

УСЛОВНЫЕ ОБОЗНАЧЕНИЯ

Границы

Московской области*

Городского округа Химки*

Границы населённых пунктов утвержденные

Земельных участков поставленных на кадастровый учет**

Функциональные зоны

Ж1	Ж1	Зона застройки многоэтажными жилыми домами
Ж2	Ж2	Зона застройки индивидуальными и блокированными жилыми домами
О1	О1	Многофункциональная общественно-деловая зона
О2	О2	Зона специализированной общественной застройки
О3	О3	Общественно-производственная зона
О5	О5	Общественно-рекреационная зона
М1	М1	Многофункциональная зона
М2	М2	Многофункциональная зона
П	П	Производственная зона
К	К	Коммунально-складская зона
Р4	Р4	Зона озелененных территорий (ландшафтные парки, сады, скверы, бульвары, городские леса и др.)
Р5		Зона лесов
Р4	Р4	Зона объектов физической культуры и массового спорта
Р5		Зона объектов отдыха и туризма
Р6		Зона рекреационного назначения
Р7	Р7	Зона рекреационных объектов иного назначения (рекреационно-жилая зона)
Р9	Р9	Зона рекреационно-общественно-жилая
Р9		Зона осуществление историко-культурной деятельности
СХ1		Зона сельскохозяйственного назначения (сельскохозяйственные угодья, сельскохозяйственное производство)
СХ2		Зона, предназначенная для ведения садоводства и огородничества
СХ3		Зона, предназначенная для ведения огородничества
СП1	СП1	Зона кладбищ
СПЗР		Зона объектов обработки твердых коммунальных отходов, рекультивация земель
СПЗ		Зона озелененных территорий специального назначения
СПЗ		Иная зона специального назначения
Т1	Т1	Зона объектов автомобильного транспорта
Т2		Зона объектов железнодорожного транспорта
Т3	Т3	Зона объектов воздушного транспорта
Т4		Зона объектов водного транспорта
В		Зона аквапарков
		Территории, покрытые поверхностными водами*

Болота*

Земельные участки, а также территории неразграниченной муниципальной собственности, отображенные на карте неустановленных вопросов в части переведения (заметки лесного фонда

Функциональные зоны, границы которых пересекают границы I,II поясов зон санитарной охраны источников питьевого водоснабжения

* отображены в информационных целях, не являются предметом утверждения генерального плана

** отображены в соответствии со сведениями ИСОГД в информационных целях, не являются предметом утверждения генерального плана

Примечание:
Параметры функциональных зон и режимы их использования приняты в соответствии с Решения Исполкома Московского городского и областного Советов народных депутатов от 17.04.1980 №500-1143 «Об утверждении проекта установления красных линий (границ зон санитарной охраны источников водоснабжения г. Москвы в границах Химкинского и Красногорского р-нов».
Границы зон санитарной охраны источников питьевого водоснабжения отображены в материалах по обоснованию генерального плана на Карте границ зон санитарной охраны источников водоснабжения города Москвы в соответствии с Решением Исполнительным Комитетом Московского городского и областного Советов народных депутатов от 17 апреля 1980 г. № 500-1143 (ограниченного доступа) в информационных целях и не являются предметом утверждения генерального плана.

Должность	ФИО	Подпись	Дата	Государственное задание от 13.09.2022 № 834.5			
Директор	Ананьева Т.С.						
Гл. инженер	Шрамко К.Ф.			Московская область, городской округ Химки			
Гл. архитектор	Шрамко К.Ф.						
Гл. специалист	Ананьева Н.В.			Внесение изменений в генеральный план городского округа Химки Московской области	Стадия	Лист	Листов
Нач. отделения	Дорохова Г.В.				ГП	1	2
					ГАУ МО "ЦНИИПИ градостроительства"		
Исполнил	Шевцова Н.В.						