Проект внесения изменений в генеральный план городского округа Химки Московской области

Карта границ земель лесного фонда с отображением границ лесничеств и лесопарков, М 1:10 000

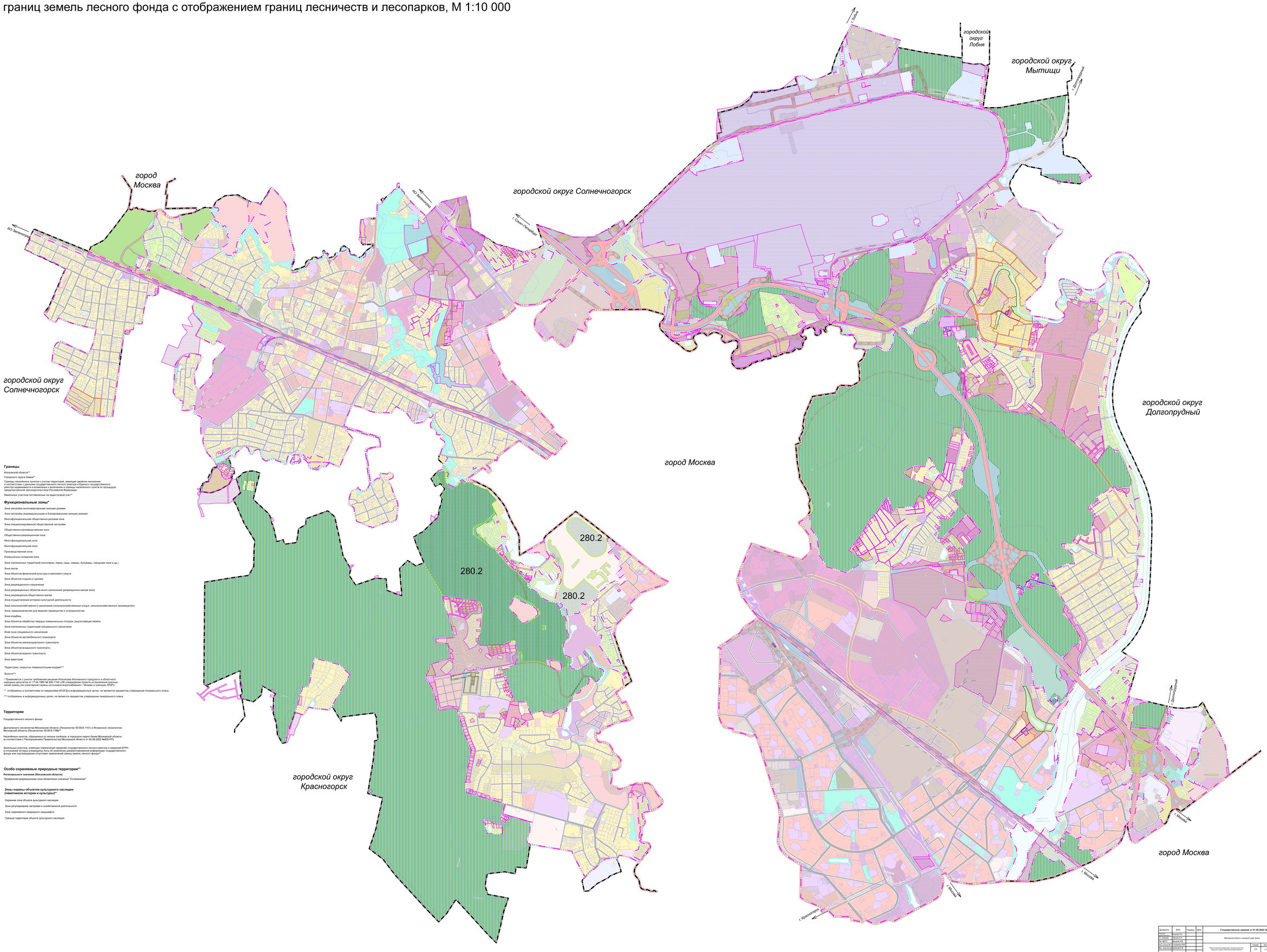

Границы

Московской области***

Городского округа Химки***

Границы населённых пунктов с учетом территорий, имеющих двойное наложение в соответствии с данными государственного лесного реестра и Единого государственного реестра недвижимости и возможных к включению в границы населенного пункта по процедуре, предусмотренной законодательством Российской Федерации

Земельных участков поставленных на кадастровый учет***

Функциональные зоны*

Сущ.	Утв.	
		Зона застройки многоквартирными жилыми домами
		Зона застройки индивидуальными и блокированными жилыми домами
		Многофункциональная общественно-деловая зона
		Зона специализированной общественной застройки
		Общественно-производственная зона
		Общественно-рекреационная зона
		Многофункциональная зона
		Многофункциональная зона
		Производственная зона
		Коммунально-складская зона
		Зона озелененных территорий (лесопарки, парки, сады, скверы, бульвары, городские леса и др.)
		Зона лесов
		Зона объектов физической культуры и массового спорта
		Зона объектов отдыха и туризма
		Зона рекреационного назначения
		Зона рекреационных объектов иного назначения (рекреационно-жилая зона)
		Зона рекреационно-общественно-жилая
		Зона осуществления историко-культурной деятельности
		Зона сельскохозяйственного назначения (сельскохозяйственные угодья, сельскохозяйственное производство)
		Зона, предназначенная для ведения садоводства и огородничества
		Зона кладбищ
		Зона объектов обработки твердых коммунальных отходов, рекультивация земель
		Зона озелененных территорий специального назначения
		Иная зона специального назначения
		Зона объектов автомобильного транспорта
		Зона объектов железнодорожного транспорта
		Зона объектов воздушного транспорта
		Зона объектов водного транспорта
		Зона аквакультур
		Территории, покрытые поверхностными водами***
		Болота***

* Применяется с учетом требований решения Исполкома Московского городского и областного народных депутатов от 17.04.1985 № 500-1143 «Об утверждении проекта установления красных линий границ зон санитарной охраны источников водоснабжения г. Москвы в границах ЛУЗП»

** отображены в соответствии со сведениями ИСОГД в информационных целях, не являются предметом утверждения генерального плана

*** отображены в информационных целях, не являются предметом утверждения генерального плана

Территории

Государственного лесного фонда

Дмитровского лесничества Московской области (Лесничество 50:00-6.1151) и Истринское лесничество Московской области (Лесничество 50:00-6.1166)***

Населённые пункты, образуемые из лесных поселков, в городском округе Химки Московской области (в соответствии с Распоряжением Правительства Московской области от 02.06.2022 №652-РП)

Земельных участков, имеющих пересечение сведений государственного лесного реестра и сведений ЕГРН, в отношении которых утверждены Акты об изменении документарной информации государственного фонда или подтверждение отсутствия пересечений границ земель лесного фонда***

Сущ.	
	Особо охраняемые природные территории* **
280.2	**Регионального значения (Московской области)**
	Прибрежная рекреационная зона областного значения "Сосновская"

Зоны охраны объектов культурного наследия (памятников истории и культуры)**

Сущ.	
	Охранная зона объекта культурного наследия
	Зона регулирования застройки и хозяйственной деятельности
	Зона охраняемого природного ландшафта
	Граница территории объекта культурного наследия

Должность	ФИО	Подпись	Дата	Государственное задание от 01.08.2022 № 8334 4			
Эксперт	Волкова Н.С.			Московская область, городской округ Химки			
Гл. инженер	Иванова А.Ю.						
Рук. МРТП	Шварцман М.В.						
Ведущий инж.	Сорокина Ю.В.			Проект внесения изменений в генеральный план городского округа Химки Московской области	Стадия	Лист	Листов
Гл. специалист	Шишкина Е.В.				ГП	1.7	9
				Карта границ земель лесного фонда с отображением границ лесничеств и лесопарков	ДВ-ЛЛ		
					ГАУ МО "НИИЦМ градостроительства"		
Директор	Ивкина А.В.						