Внесение изменений в генеральный план городского округа Химки Московской области

Карта планируемого развития транспортной инфраструктуры
в границах муниципального образования, М 1:10 000

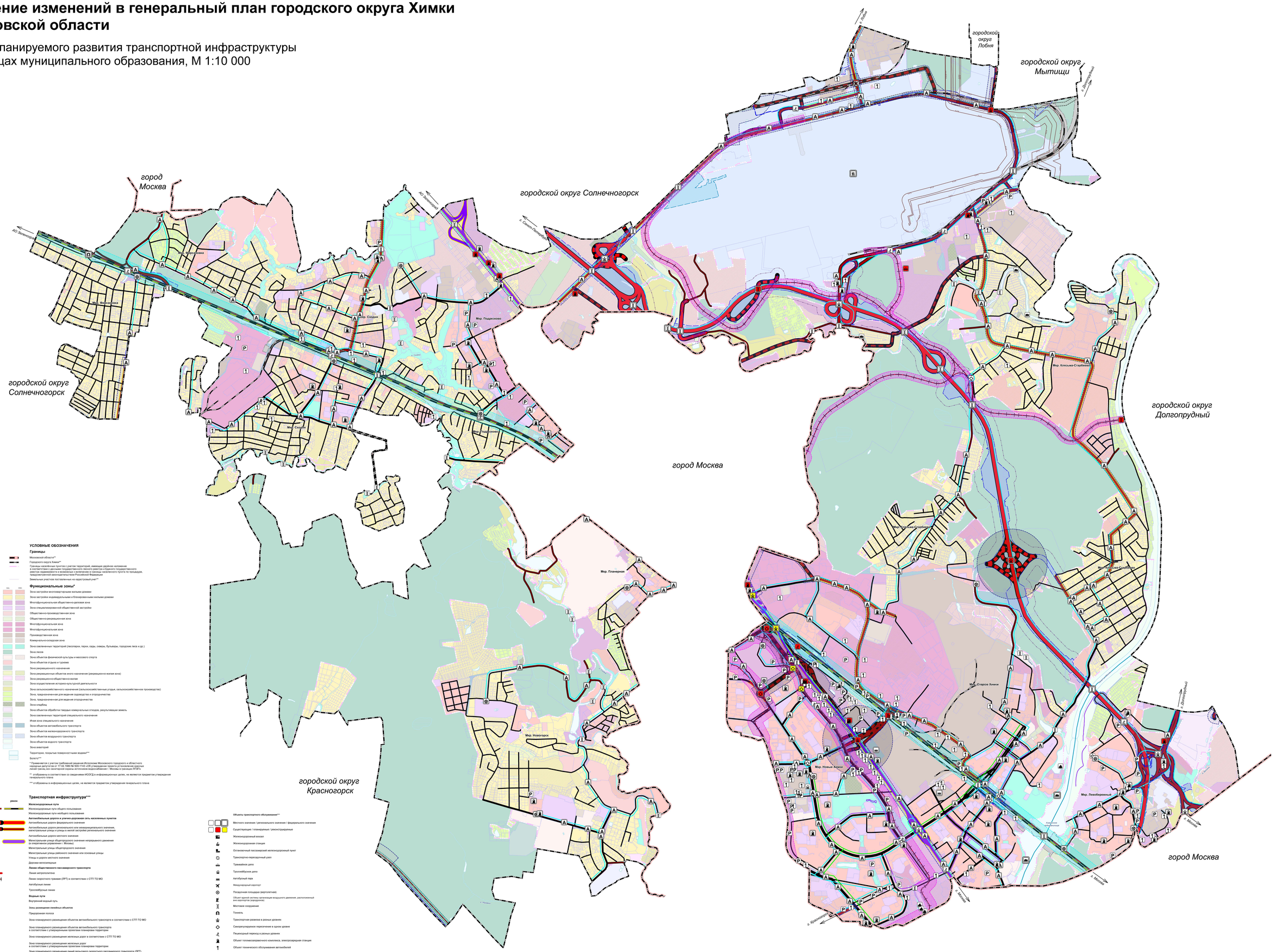

УСЛОВНЫЕ ОБОЗНАЧЕНИЯ

Границы

Московская область**

Городского округа Химки**

Границы населённых пунктов с учетом территорий, имеющих двойное наложение в соответствии с данными государственного лесного реестра и Единого государственного реестра недвижимости и возможных к включению в границы населенного пункта по процедуре, предусмотренной законодательством Российской Федерации

Земельные участки поставленные на кадастровый учет**

Функциональные зоны*

ПЗ	ФЗ
	Зона застройки многоэтажными жилыми домами
	Зона застройки индивидуальными и блокированными жилыми домами
	Многофункциональная общественно-деловая зона
	Зона специализированной общественной застройки
	Общественно-производственная зона
	Общественно-рекреационная зона
	Многофункциональная зона
	Многофункциональная зона
	Производственная зона
	Коммунально-складская зона
	Зона озелененных территорий (скверы, парки, сады, скверы, бульвары, городские леса и др.)
	Зона лесов
	Зона объектов физической культуры и массового спорта
	Зона объектов отдыха и туризма
	Зона рекреационного назначения
	Зона рекреационных объектов иного назначения (рекреационно-жилая зона)
	Зона рекреационно-общественно-жилая
	Зона осуществления историко-культурной деятельности
	Зона сельскохозяйственного назначения (сельскохозяйственные угодья, сельскохозяйственное производство)
	Зона, предназначенная для ведения садоводства и огородничества
	Зона, предназначенная для ведения огородничества
	Зона кладбищ
	Зона объектов обработки твердых коммунальных отходов, результиящих земель
	Зона озелененных территорий специального назначения
	Иная зона специального назначения
	Зона объектов автомобильного транспорта
	Зона объектов железнодорожного транспорта
	Зона объектов воздушного транспорта
	Зона объектов водного транспорта
	Зона аварий
	Территории, покрытые поверхностными водами***
	Болота***

* Применяется с учетом требований решения Исполкома Московского городского и областного Советов народных депутатов от 07.07.1971 № 14/35 «О мероприятиях по охране рек, водоемов и других водных объектов», или санитарной охраны водоснабжения (Мосводоканал) и границы ЛЕЗ(ГЗ)

** отображены в соответствии со сведениями ИСОГД в информационных целях, не являются предметом утверждения генерального плана

*** отображены в информационных целях, не являются предметом утверждения генерального плана

Транспортная инфраструктура***

сущ	план	реконс