Проект внесения изменений в генеральный план городского округа Химки Московской области

Карта границ территорий, зон охраны и защитных зон объектов культурного наследия, М 1:10 000

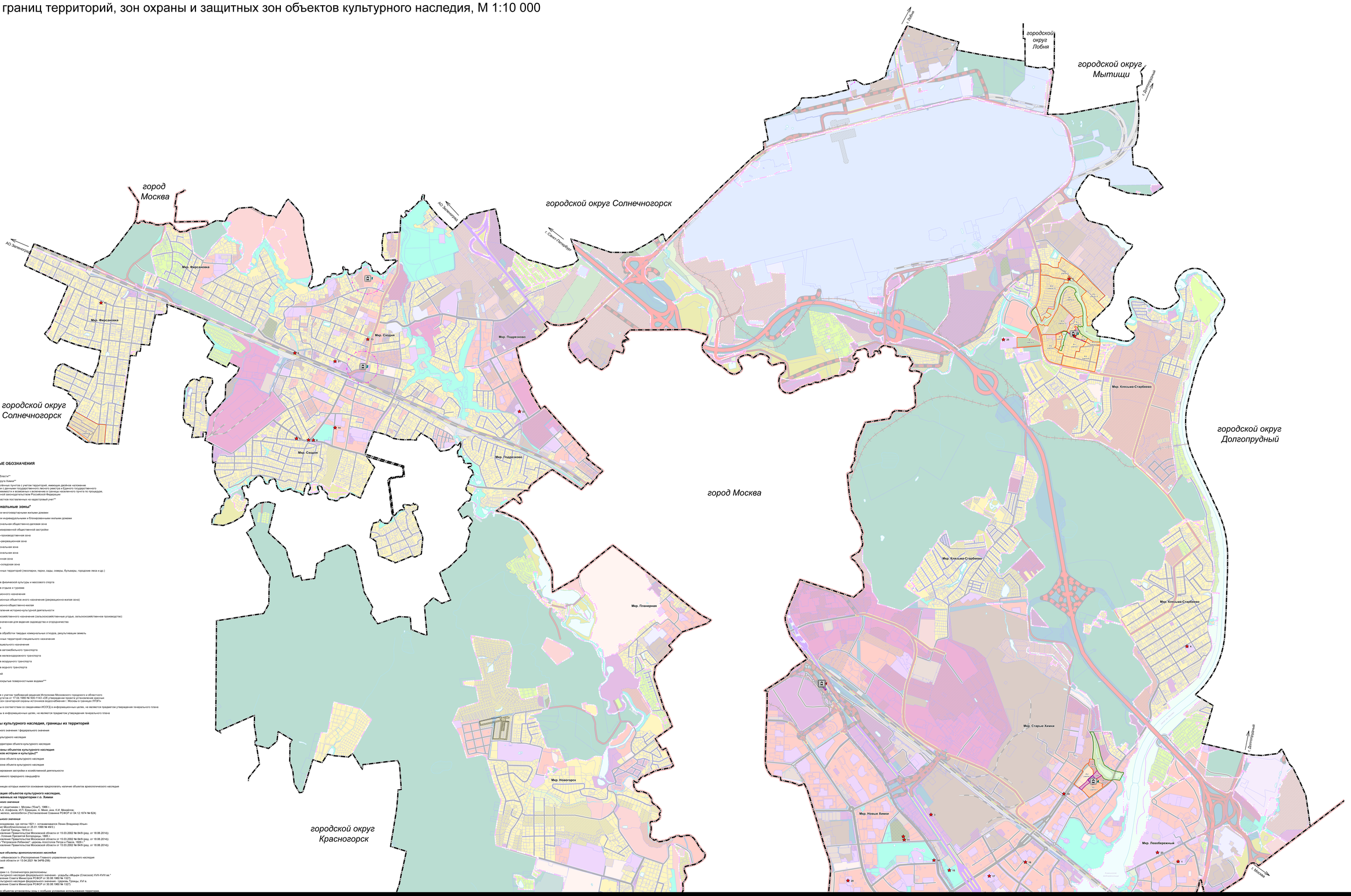

УСЛОВНЫЕ ОБОЗНАЧЕНИЯ

Границы

Московской области**

Городского округа Химки**

Границы населённых пунктов с учетом территорий, имеющих двойное наложение в соответствии с данными государственного лесного реестра и Единого государственного реестра недвижимости, а также территориальные границы населенного пункта по прошедшим межевания земельных участков Российской Федерации

Земельных участков поставленных на кадастровый учет***

Функциональные зоны*

Зона застройки многоквартирными жилыми домами

Зона застройки индивидуальными и блокированными жилыми домами

Многофункциональная общественно-деловая зона

Зона специализированной общественной застройки

Общественно-производственная зона

Общественно-рекреационная зона

Многофункциональная зона

Многофункциональная зона

Производственная зона

Коммунально-складская зона

Зона озелененных территорий (лесопарки, парки, сады, скверы, бульвары, городские леса и др.)

Зона лесов

Зона объектов физической культуры и массового спорта

Зона объектов отдыха и туризма

Зона рекреационного назначения

Зона рекреационных объектов иного назначения (рекреационно-жилая зона)

Зона рекреационно-общественно-жилая

Зона осуществления историко-культурной деятельности

Зона сельскохозяйственного назначения (сельскохозяйственные угодья, сельскохозяйственное производство)

Зона, предназначенная для ведения садоводства и огородничества

Зона кладбищ

Зона объектов обработки твердых коммунальных отходов, рекультивация земель

Зона озелененных территорий специального назначения

Иная зона специального назначения

Зона объектов автомобильного транспорта

Зона объектов железнодорожного транспорта

Зона объектов воздушного транспорта

Зона объектов водного транспорта

Зона аэропортов

Территории, покрытые поверхностными водами***

Болота***

* Применяется с учетом требований решения Исполнителя Московского городского и областного земельного комитета от 12.04.1994 № 4 «О порядке отвода земельных участков для строительства линий связи, или санитарной охраны источников водоснабжения г. Москвы в границах ЛЕЗЛТ»

** отображены в соответствии со сведениями ИСОГД в информационных целях, не являются предметом утверждения генерального плана

*** отображены в информационных целях, не являются предметом утверждения генерального плана

Объекты культурного наследия, границы их территорий

Регионального значения г.федерального значения

Объекты культурного наследия

Граница территории объекта культурного наследия

Зоны охраны объектов культурного наследия (памятников истории и культуры)**

Защитная зона объекта культурного наследия

Охранная зона объекта культурного наследия

Зона регулирования застройки и хозяйственной деятельности

Зона охраняемого природного ландшафта

Зона, в границах которых имеются основания предполагать наличие объектов археологического наследия

Экспликация объектов культурного наследия, расположенных на территории г.о. Химки

Федерального значения

1. Монумент защитникам г. Москвы ("Танк"), 1996 г., арх-ры А.А. Алафонов, И.П. Ермишин, А. Мнев, инж. К.И. Михайлов, камень, мрамор, железобетон (Постановление Совмина РСФСР от 04.12.1974 № 624)

Регионального значения

1. Дом Прохорова, где летом 1921 г. остановливался Ленин Владимир Ильич (Постановление Правительства от 25.01.1995 № 49-3)
2. Церковь Святой Троицы, 1913г и ст. (Постановление Правительства Московской области от 15.03.2002 № 84/9 (ред. от 18.06.2014))
3. Усадьба "Петровское-Лобанове": церковь Апостолов Петра и Павла, 1829 г. (Постановление Правительства Московской области от 15.03.2002 № 84/9 (ред. от 18.06.2014))
4. Усадьба "Петровское-Лобанове": церковь Апостолов Петра и Павла, 1829 г.* (Постановление Правительства Московской области от 15.03.2002 № 84/9 (ред. от 18.06.2014))

Выявленные объекты археологического наследия

1. Селище «Ивановское I» (Распоряжение Главного управления культурного наследия Московской области от 13.04.2021 № 3ЕРВ-256)

Примечание:

На территории г.о. Солнечногорск расположены:
- объект культурного наследия федерального значения - усадьба «Мордв (Спасское) XVII-XVIII вв.* (Постановление Совета Министров РСФСР от 30.08.1960 № 1327)
- объект культурного наследия федерального значения - Церковь Троицы, XVII в. (Постановление Совета Министров РСФСР от 30.08.1960 № 1327)

Для данных объектов установлены зоны с особым условием использования территории.