Внесение изменений в генеральный план городского округа Химки Московской области

Карта границ территорий, зон охраны и защитных зон объектов культурного наследия, М 1:10 000

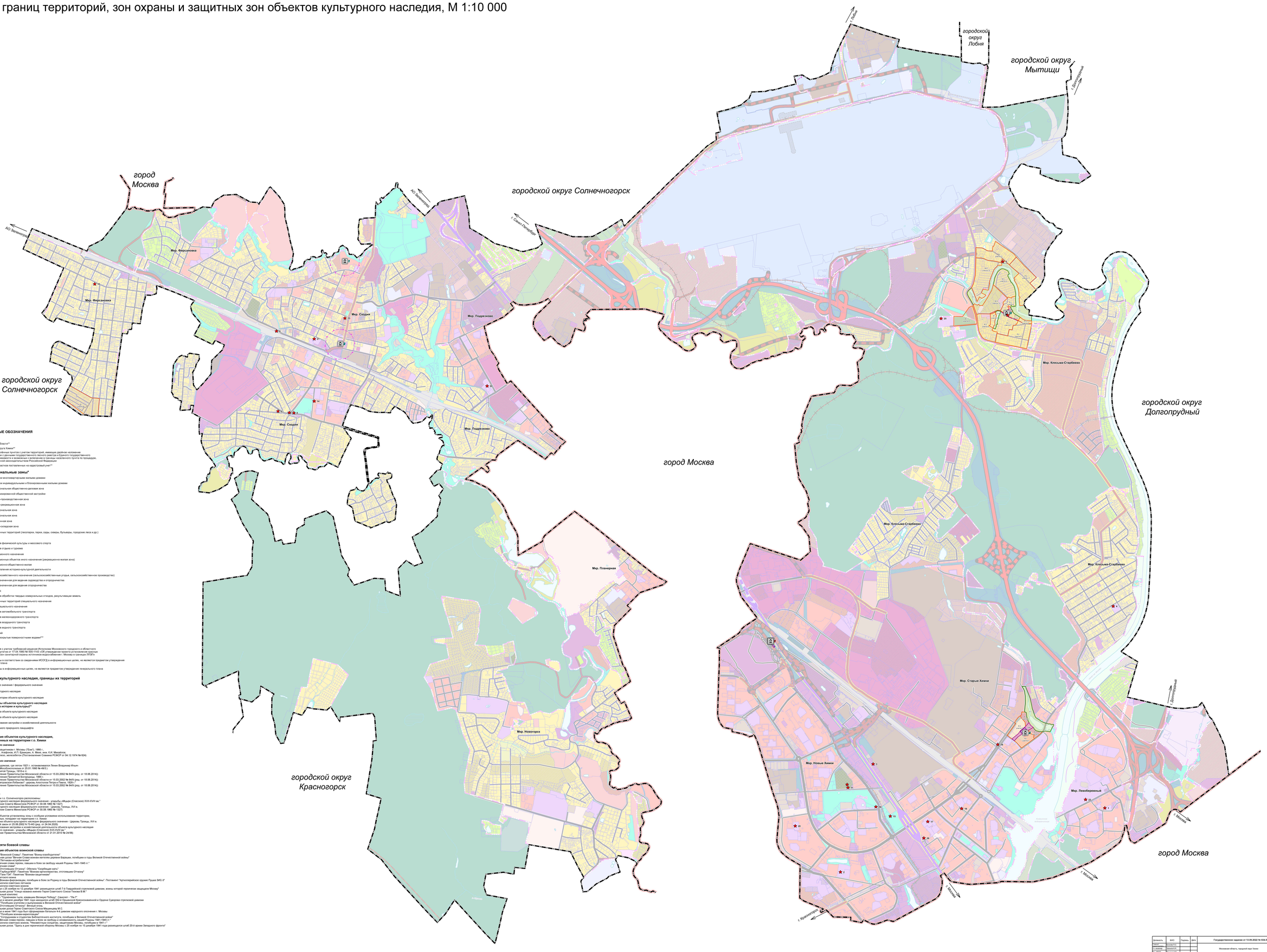

УСЛОВНЫЕ ОБОЗНАЧЕНИЯ

Границы

Московской области***

Городского округа Химки***

Границы населённых пунктов с учетом территорий, имеющих двойное наложение в соответствии с данными государственного лесного реестра и Единого государственного реестра недвижимости и возможных к включению в границы населенного пункта по процедуре, предусмотренной законодательством Российской Федерации

Земельных участков поставленных на кадастровый учет***

Функциональные зоны*

Утв.	Изм.
Зона застройки многоквартирными жилыми домами	
Зона застройки индивидуальными и блокированными жилыми домами	
Многофункциональная общественно-деловая зона	
Зона специализированной общественной застройки	
Общественно-производственная зона	
Общественно-рекреационная зона	
Многофункциональная зона	
Производственная зона	
Коммунально-складская зона	
Зона озелененных территорий (лесопарки, парки, сады, скверы, бульвары, городские леса и др.)	
Зона лесов	
Зона объектов физической культуры и массового спорта	
Зона объектов отдыха и туризма	
Зона рекреационного назначения	
Зона рекреационных объектов иного назначения (рекреационно-жилая зона)	
Зона рекреационно-общественно-жилая	
Зона осуществления историко-культурной деятельности	
Зона сельскохозяйственного назначения (сельскохозяйственные угодья, сельскохозяйственное производство)	
Зона, предназначенная для ведения садоводства и огородничества	
Зона, предназначенная для ведения огородничества	
Зона кладбищ	
Зона объектов обработки твердых коммунальных отходов, рекультивация земель	
Зона озелененных территорий специального назначения	
Иная зона специального назначения	
Зона объектов автомобильного транспорта	
Зона объектов железнодорожного транспорта	
Зона объектов воздушного транспорта	
Зона объектов водного транспорта	
Зона аквапарков	
Территории, покрытые поверхностными водами***	
Болота***	

* Применяется с учетом требований решения Исполкома Московского городского и областного народных депутатов от 17.04.1985 № 505-1143 «Об утверждении проекта установления красных линий границ зон санитарной охраны источников водоснабжения г. Москвы в границах ЛПЗП»

** отображены в соответствии со сведениями ИСОГД в информационных целях, не являются предметом утверждения генерального плана

*** отображены в информационных целях, не являются предметом утверждения генерального плана

Объекты культурного наследия, границы их территорий

Регионального значения / федерального значения

Объекты культурного наследия

Граница территории объекта культурного наследия

Зоны охраны объектов культурного наследия (памятников истории и культуры)*

Защитная зона объекта культурного наследия

Охранная зона объекта культурного наследия

Зона регулирования застройки и хозяйственной деятельности

Зона охраняемого природного ландшафта

Экспликация объектов культурного наследия, расположенных на территории г.о. Химки

Федерального значения

1 Мемориал защитникам г. Москвы ("Ежи"). 1966 г.
арх-ры А.Н. Агафонов, И.П. Еремин, А. Мин, инж. К.И. Михайлов;
камень, железо, железобетон (Постановление Совмина РСФСР от 04.12.1974 № 624)

Регионального значения

2 Дача Прокуророва, где летом 1921 г. останавливался Ленин Владимир Ильич
(Решение Мособлисполкома от 25.01.1990 № 49/3)
3 Церковь Святой Троицы, 1816 г.
(Постановление Правительства Московской области от 15.03.2002 № 84/9 (ред. от 18.06.2014))
4 Усадьба "Петровское-Лобаново" церковь Апостолов Петра и Павла, 1829 г.
(Постановление Правительства Московской области от 15.03.2002 № 84/9 (ред. от 18.06.2014))
5 Усадьба "Петровское-Лобаново" церковь Апостолов Петра и Павла, 1829 г.
(Постановление Правительства Московской области от 15.03.2002 № 84/9 (ред. от 18.06.2014))

Примечание:

На территории г.о. Солнечногорск расположены:
- объекты федерального значения - Мемориальная усадьба - усадьбы «Мшаги (Спасское) XVII-XVIII вв.»
(Постановление Совета Министров РСФСР от 30.08.1960 № 1327)
- памятник федерального значения - Церковь Троицы, XVI в.
(Постановление Совета Министров РСФСР от 30.08.1960 № 1327)

Для данных объектов установлены зоны с особыми условиями использования территории, границы которых, попадают на территорию г.о. Химки:
- защитная зона объекта культурного наследия федерального значения - Церковь Троицы, XVI в.
(Федеральный закон от 25.06.2002 № 73-ФЗ (ред. от 24.04.2020))
- зона регулирования застройки и хозяйственной деятельности объекта культурного наследия
(памятника истории и культуры) - Церковь Троицы, 1816 г. (Церковь Троицы, XVI в.)
(Постановление Правительства Московской области от 21.01.2019 № 24/58)

Места памяти боевой славы

Экспликация объектов воинской славы

1. Мемориал "Воинской Славы", Памятник "Воину-освободителю"
2. Мемориальная доска "Вечная Слава воинам-интернам дерзким Баракши, погибшим в годы Великой Отечественной войны"
3. Обелиск "Вечная слава героям"
4. Обелиск "Вечная слава героям, павшим в бою за свободу нашей Родины 1941-1945 гг."
5. Обелиск "Вечная слава"
6. Обелиск "Скорбящая Отчизна", Обелиск "Скорбящая мать"
7. Мемориал "Горбыль-МЗР", Памятник "Воинам-артиллеристам, отстоявшим Отчизну"
8. Мемориал "Гамс-ПЗР", Памятник "Воинам-защитникам"
9. Могила советского воина
10. Обелиск "Воинам-фрезеровщикам, погибшим в бою за Родину в годы Великой Отечественной войны". Постамент "Артиллерийское орудие Пушка ЗИС-3"
11. Братская могила советских воинов
12. Братская могила советских воинов
13. Здание, где с 25 ноября по 12 декабря 1941 размещался штаб 7-й Гвардейской стрелковой дивизии, воины которой героически защищали Москву"
14. Мемориальная доска "Здесь жил и трудился человек названия имеющий Герои Советского Союза Тихова В.М."
15. Мемориальный комплекс
16. Мемориал "Груженная пыхтя, ковещая Великую Победу", Самолет - "Ла-7"
17. Здание, где в начале декабря 1941 размещался штаб 302-й Оршанской Краснознаменной и Ордена Суворова стрелковой дивизии
18. Памятник "Погибшим учителям и выпускникам в Великой Отечественной войне"
19. Мемориальная доска Героя Советского Союза Ивлева Н.Ф.
20. Мемориальная доска Героя Советского Союза Мацинкуна М.С.
21. Здание, где в июне 1941 года был сформирован батальон 4-й дивизии народного ополчения г. Москвы
22. Мемориал "Воинам-интернационалистам"
23. Памятник "Сотрудникам и студентам Библиотечного института, погибшим в Великой Отечественной войне"
24. Обелиск "Вечная слава героям, павшим в бою за свободу и независимость нашей Родины 1941-1945 гг."
25. Братская могила советских воинов, "Неизвестным солдатам, защитникам Москвы, погибшим в 1941 г."
26. Мемориальная доска "Здесь в дни героической обороны Москвы с 25 ноября по 10 декабря 1941 года размещался штаб 20-й армии Западного фронта"

Должность	ФИО	Подпись	Дата	Государственное задание от 13.09.2022 № 834.3			
Главный архитектор проекта	Бусыгина Е.Н.			Московская область, городской округ Химки			
Руководитель проекта	Бусыгина Е.Н.						
Арх. МКЗ	Ивашкина Н.А.						
Инж. геодезист 1К	Сергеевичев А.А.				Стадия	Лист	Листов
Инж. землеустр.	Доронина Е.В.			Внесение изменений в генеральный план городского округа Химки Московской области	ГП	03.1	1
				Карта границ территорий, зон охраны и защитных зон объектов культурного наследия, М 1:10 000	ГАУ МО "ЦНИИПИ градостроительства"		
Руководитель	Шевцова Н.В.						