Приложение
к решению Совета депутатов городского округа Химки
Московской области
от 15.04.2015 № 03/13

Структура
Администрации городского округа Химки Московской области

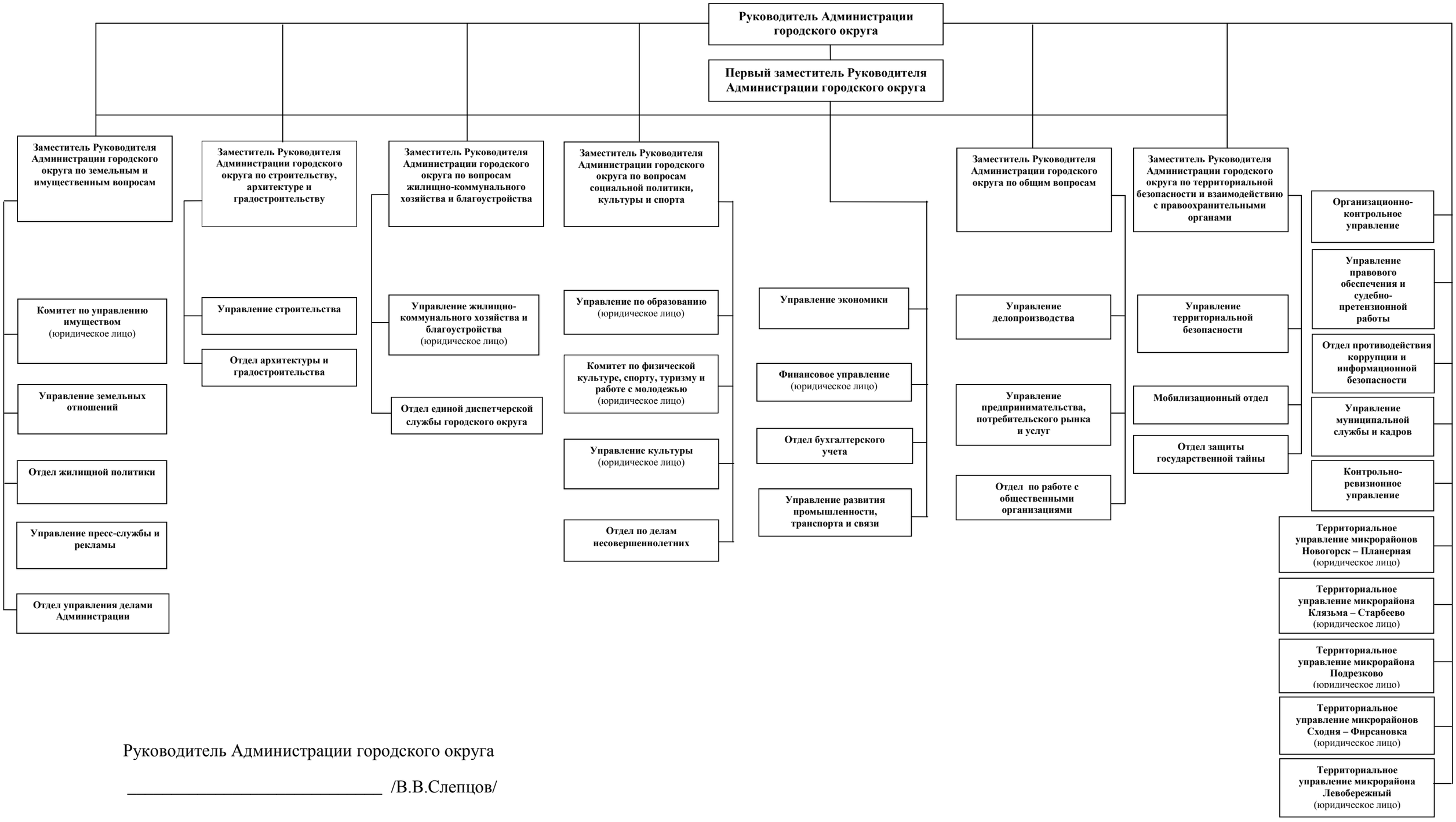

Руководитель Администрации городского округа

_____ /В.В.Слепцов/