# Внесение изменений в генеральный план городского округа Химки Московской области

Карта границ населённых пунктов, входящих в состав муниципального образования, М 1:10 000

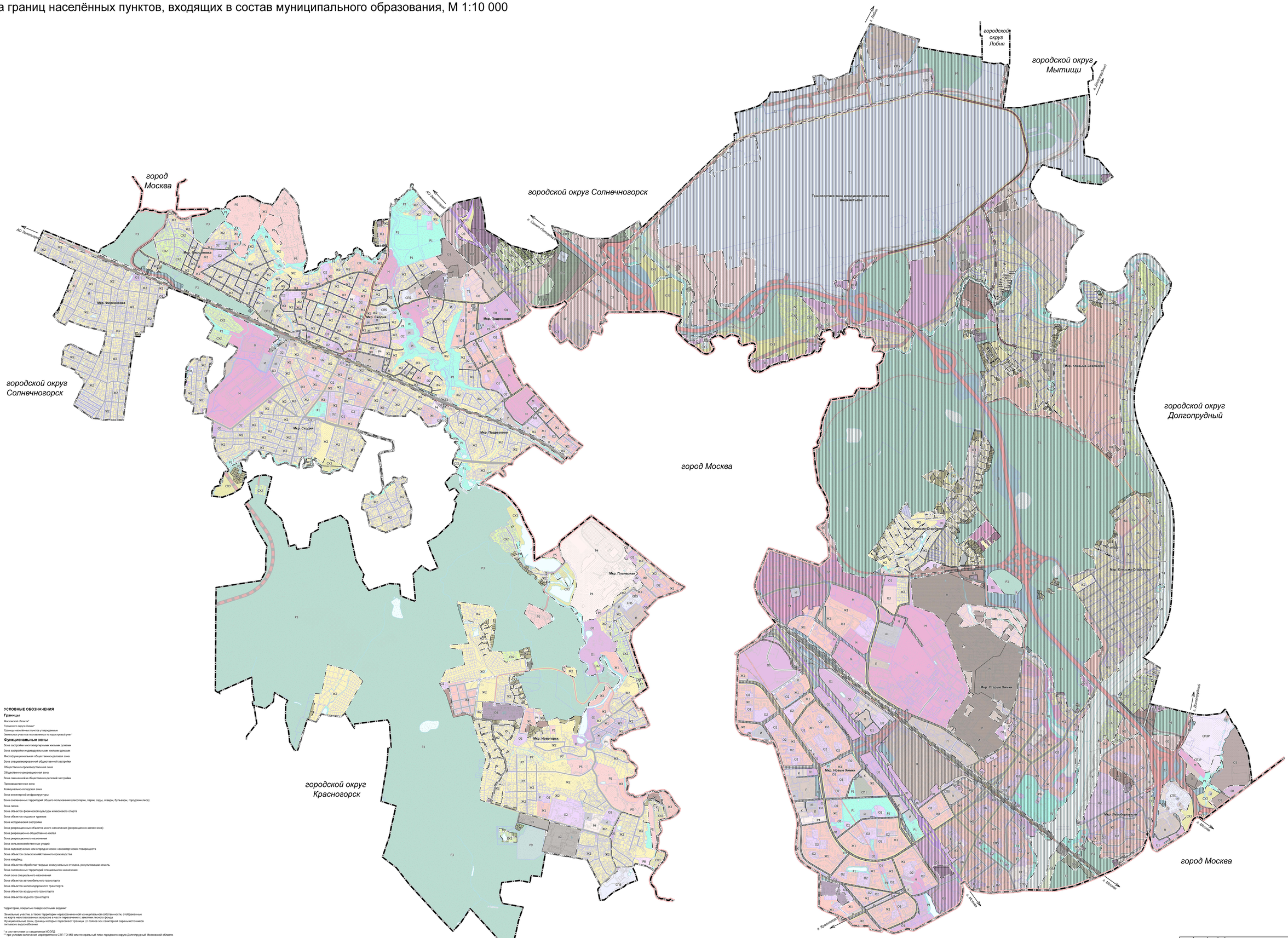


## УСЛОВНЫЕ ОБОЗНАЧЕНИЯ

### Границы

Московской области*

Городского округа Химки*

Границы населённых пунктов утверждённые

Земельных участков поставленных на кадастровый учет*

### Функциональные зоны

- Ж1 — Зона застройки многоквартирными жилыми домами
- Ж2 — Зона застройки индивидуальными жилыми домами
- О1 — Многофункциональная общественно-деловая зона
- О2 — Зона специализированной общественной застройки
- О3 — Общественно-производственная зона
- О5 — Общественно-рекреационная зона
- И — Зона смешанной и общественно-деловой застройки
- П — Производственная зона
- К — Коммунально-складская зона
- И — Зона инженерной инфраструктуры
- Р1 — Зона озелененных территорий общего пользования (лесопарки, парки, сады, скверы, бульвары, городские леса)
- Р3 — Зона лесов
- Р4 — Зона объектов физической культуры и массового спорта
- Р5 — Зона объектов отдыха и туризма
- Р6 — Зона исторической застройки
- Р7 — Зона рекреационных объектов иного назначения (рекреационно-малая зона)
- Р8 — Зона рекреационно-общественно-малая
- Р9 — Зона рекреационного назначения
- СХ1 — Зона сельскохозяйственных угодий
- СХ2 — Зона садоводческих или огороднических некоммерческих товариществ
- СХ3 — Зона объектов сельскохозяйственного производства
- СП3 — Зона кладбищ
- СПЗР — Зона объектов обработки твердых коммунальных отходов, результящих земель
- СПЖ — Зона озелененных территорий специального назначения
- СПз — Иная зона специального назначения
- Т1 — Зона объектов автомобильного транспорта
- Т2 — Зона объектов железнодорожного транспорта
- Т3 — Зона объектов воздушного транспорта
- Т4 — Зона объектов водного транспорта

Территории, покрытые поверхностными водами*

Земельные участки, а также территории неразграниченной муниципальной собственности, отображенные на карте несогласованных вопросов в части пересечения с лесным фондом

Функциональные зоны, границы которых пересекают границы I,II поясов зон санитарной охраны источников питьевого водоснабжения

* в соответствии со сведениями ИСОГД

** при условии включения мероприятия в СТП ТО МО или генеральный план городского округа Долгопрудный Московской области

Примечание:

Параметры функциональных зон и режимы их использования приняты/отсо с учетом Решения Исполкома Московского городского и областного Советов народных депутатов от 17.04.1980 №500-1143 «Об утверждении проекта установления красных линий границ зон санитарной охраны источников водоснабжения г. Москвы в границах ЛОЗТ», картами влияния ВСО.

Границы зон санитарной охраны источников питьевого водособжения отображены в материалах по обоснованию.

Границы и режимы использования границ зон санитарной охраны источников водоснабжения города Москвы в соответствии с Решением Исполнительным Комитетом Московского городского и областного Советов народных депутатов от 17 апреля 1980 г. № 500-1143 (ограниченного доступа) в информационных целях и не является предметом утверждения генерального плана.

| | | | | | |
|---|---|---|---|---|---|
| Должность | ФИО | Подпись | Дата | Договор от 10.02.2021 № ГН-2021-0208 | |
| Гл. архитектор проекта | Шалина Е.Н. | | | | |
| Нач. отдела | Шаповалова Е.А. | | | Московская область, городской округ Химки | |
| ГИП | Иванова Н.В. | | | | |
| ГИ | Шаповалова Е.А. | | | Внесение изменений в генеральный план городского округа Химки Московской области | |
| Исп. | Шаповалова Е.А. | | | | Стадия / Лист / Листов: СТП / 2 / 3 |
| Нач. лаборат. | Шаповалова Е.А. | | | | ГАУ МО "ЦНИИПИ градостроительства" |
| | | | | Карта границ населенных пунктов, входящих в состав муниципального образования | |
| | | | | | |
| | | | | | |
|탄ашова | Иванова Н.В. | | | | |