

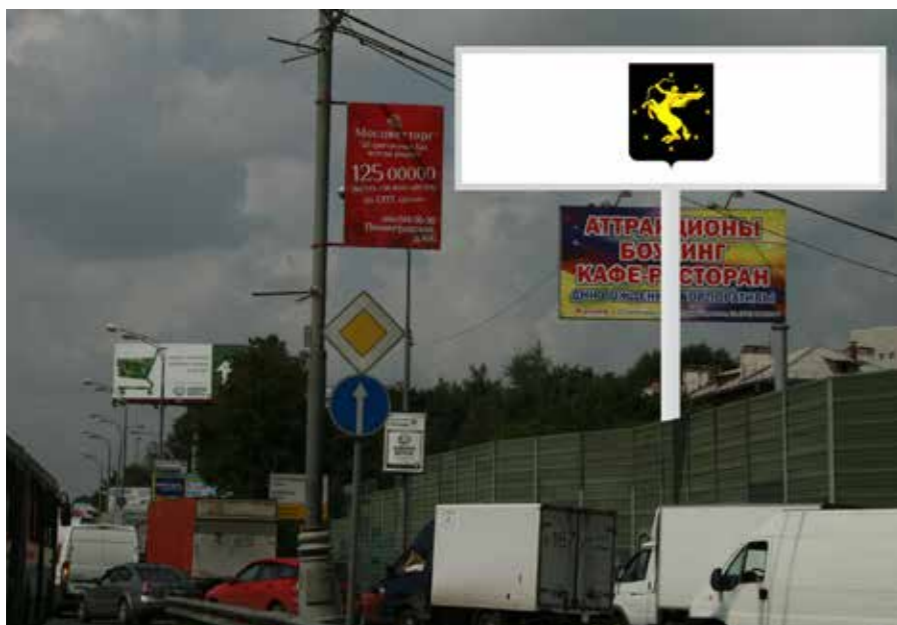

**ФОТОМАТЕРИАЛЫ К СХЕМЕ РАЗМЕЩЕНИЯ ОТДЕЛЬНО
СТОЯЩИХ РЕКЛАМНЫХ КОНСТРУКЦИЙ И СРЕДСТВ
РАЗМЕЩЕНИЯ ИНФОРМАЦИИ НА ТЕРРИТОРИИ
ГОРОДСКОГО ОКРУГА ХИМКИ МОСКОВСКОЙ ОБЛАСТИ.**

Городской округ Химки



1 Щит о/с, 5x12, А, Ленинградское шоссе, 18,7 км., правая сторона



1 щит о/с, 5x12, Б, Ленинградское шоссе, 18,7, правая сторона



2 щит о/с, 5x15, А, Ленинградское шоссе, 18,83, правая сторона



2 щит о/с, 5x15, Б, Ленинградское шоссе, 18,83, правая сторона



3 щит о/с, 3x6, А, Ленинградское шоссе, 19,09, правая сторона



3 щит о/с, 3x6, Б, Ленинградское шоссе, 19,09, правая сторона

Городской округ Химки



4 щит о/с, 5x15, А, Ленинградское шоссе, 19,17, правая сторона



4 щит о/с, 5x15, Б, Ленинградское шоссе, 19,17, правая сторона



5 экран, 5x15, А, Ленинградское шоссе, 19,55, правая сторона



5 экран, 5x15, Б, Ленинградское шоссе, 19,55, правая сторона



6 щит о/с, 3x6, А, Ленинградское шоссе 19,64, правая сторона



6 щит о/с, 3x6, Б, Ленинградское шоссе 19,64, правая сторона

Городской округ Химки



7 щит о/с, 3х6, А, Ленинградское шоссе, 19,74, правая сторона



7 щит о/с, 3х6, Б, Ленинградское шоссе, 19,74, правая сторона

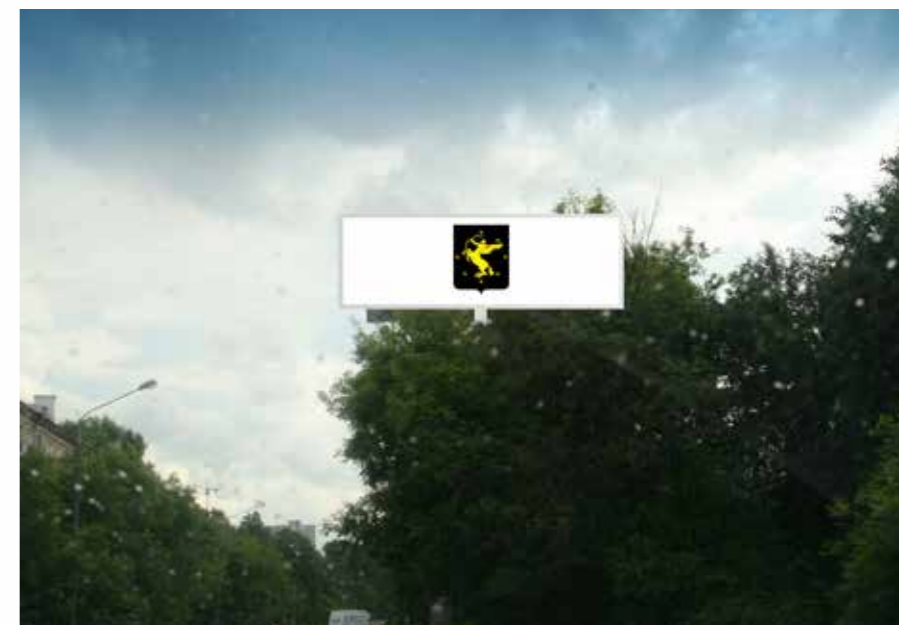

8 щит о/с, 5х15, А, Ленинградское шоссе, по направлению в область, на съезде к Юбилейному проспекту, 19,8, правая сторона



8 щит о/с, 5х15, Б, Ленинградское шоссе, по направлению в область, на съезде к Юбилейному проспекту, 19,8, правая сторона



9 щит о/с, 5х15, А, Ленинградское шоссе, по направлению в область, на съезде к Юбилейному проспекту, 19,85 км., левая сторона



9 щит о/с, 5х15, Б, Ленинградское шоссе, по направлению в область, на съезде к Юбилейному проспекту, 19,85 км., левая сторона

Городской округ Химки



10 щит о/с, Зхб, А, Ленинградское шоссе, 19,975, правая сторона



10 щит о/с, Зхб, Б, Ленинградское шоссе, 19,975, правая сторона



11 щит о/с, Зхб, А, Ленинградское шоссе, 20,135, правая сторона



11 щит о/с, Зхб, Б, Ленинградское шоссе, 20,135, правая сторона



12 щит о/с, Зхб, А, Ленинградское шоссе, 20,245, правая сторона



12 щит о/с, Зхб, Б, Ленинградское шоссе, 20,245, правая сторона

Городской округ Химки



13 щит о/с, 3х6, А, Ленинградское шоссе, 20, 433, правая сторона



13 щит о/с, 3х6, Б, Ленинградское шоссе, 20, 433, правая сторона



14 щит о/с, 5х15, А, Ленинградское шоссе, 20,57, правая сторона



14 щит о/с, 5х15, Б, Ленинградское шоссе, 20,57, правая сторона



15 щит о/с, 5х15, А, Ленинградское шоссе, 20,755, правая сторона



15 щит о/с, 5х15, Б, Ленинградское шоссе, 20,755, правая сторона

Городской округ Химки



582 экран о/с, 5x15, А,Б, Ленинградское шоссе, 21,14, правая сторона



582 экран о/с, 5x15, А,Б, Ленинградское шоссе, 21,14, правая сторона

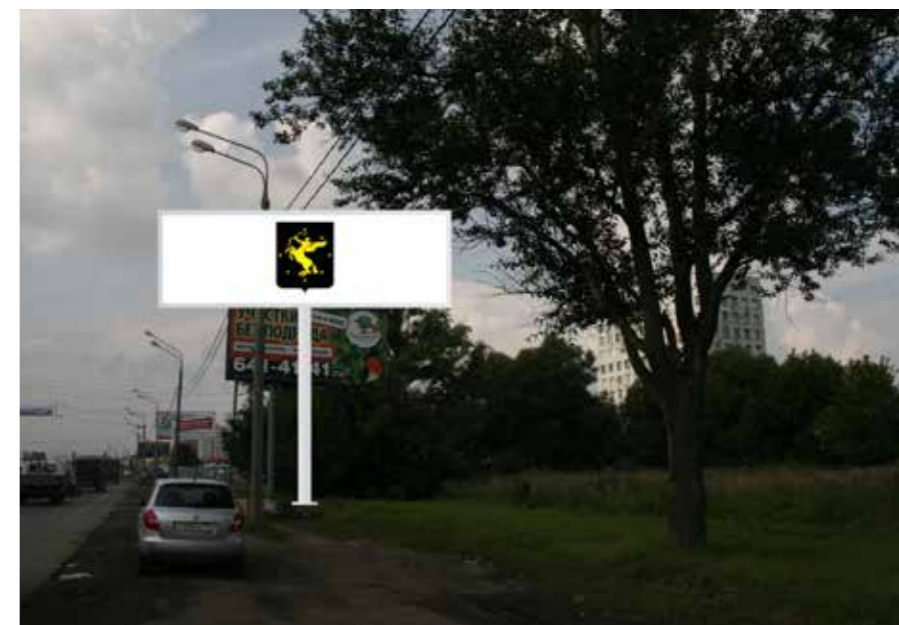

17 щит о/с, 5x15, А, Ленинградское шоссе 21,25, правая сторона



17 щит о/с, 5x15, Б, Ленинградское шоссе 21,25, правая сторона



18 щит о/с, 5x15, А, Ленинградское шоссе 21,445 правая сторона



18 щит о/с, 5x15, Б, Ленинградское шоссе 21,445 правая сторона

Городской округ Химки



19 щит о/с, 5x15, А, 75 кв.м., Ленинградское шоссе 21,76 правая сторона



19 щит о/с, 5x15, Б, 75 кв.м., Ленинградское шоссе 21,76 правая сторона



20 щит о/с, 3x6, А, Ленинградское шоссе 21,82, правая сторона



20 щит о/с, 3x6, Б, Ленинградское шоссе 21,82, правая сторона



21 щит о/с, 5x15, А, Ленинградское шоссе 22,02 правая сторона



21 щит о/с, 5x15, Б, Ленинградское шоссе 22,02 правая сторона

Городской округ Химки



22 щит о/с, 4x12, А, Ленинградское шоссе 22,195, правая сторона



22 щит о/с, 4x12, Б, Ленинградское шоссе 22,195, правая сторона



23 щит о/с, 3x6, А, Ленинградское шоссе 22,26, правая сторона



23 щит о/с, 3x6, Б, Ленинградское шоссе 22,26, правая сторона



24 щит о/с, 4x12, А, Ленинградское шоссе 22,4, правая сторона



24 щит о/с, 4x12, Б, Ленинградское шоссе 22,4, правая сторона

Городской округ Химки



25 щит о/с, 3х6, А, Ленинградское шоссе 22,46, правая сторона



25 щит о/с, 3х6, Б, Ленинградское шоссе 22,46, правая сторона



26 щит о/с, 3х6, А, Ленинградское шоссе 22,56, правая сторона



26 щит о/с, 3х6, Б, Ленинградское шоссе 22,56, правая сторона



27 щит о/с, 3х6, А, Ленинградское шоссе 28,775, правая сторона



27 щит о/с, 3х6, Б, Ленинградское шоссе 28,775, правая сторона

Городской округ Химки



28 панель-кронштейн, 1,2x1,8, А, Юбилейный проспект, 33 оп., после поворота с ул. 9 Мая, правая сторона



28 панель-кронштейн, 1,2x1,8, Б, Юбилейный проспект, 33 оп., после поворота с ул. 9 Мая, правая сторона



29 щит о/с, 3x6, А, Ленинградское шоссе 29,25, левая сторона



29 щит о/с, 3x6, Б, Ленинградское шоссе 29,25, левая сторона



30 щит о/с, 5x12, А, Ленинградское шоссе 23,355, левая сторона



30 щит о/с, 5x12, Б, Ленинградское шоссе 23,355, левая сторона

Городской округ Химки



31 щит о/с, 3х6, А, Ленинградское шоссе 23,21, левая сторона



31 щит о/с, 3х6, Б, Ленинградское шоссе 23,21, левая сторона



32 щит о/с, 5х15, А, Ленинградское шоссе, развязка, после съезда с Новосходненского на Ленинградское шоссе по направлению в область, 23,35 км., правая сторона

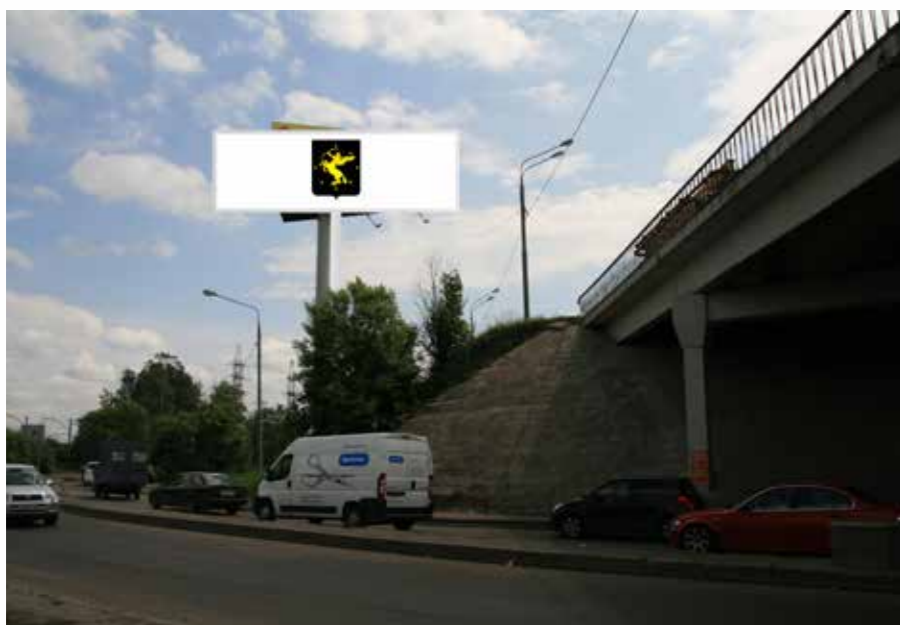

32 щит о/с, 5х15, Б, Ленинградское шоссе, развязка, после съезда с Новосходненского на Ленинградское шоссе по направлению в область, 23,35 км., правая сторона



33 щит о/с, 3х6, А, Ленинградское шоссе, развязка, после съезда с Новосходненского на Ленинградское шоссе по направлению в область 23,25, правая сторона



33 щит о/с, 3х6, Б, Ленинградское шоссе, развязка, после съезда с Новосходненского на Ленинградское шоссе по направлению в область 23,25, правая сторона

Городской округ Химки



34 щит о/с, 1,2x1,8, А, Юбилейный проспект, м/у 31 и 32 оп., после поворота с Молодежного проспекта, правая сторона



34 щит о/с, 1,2x1,8, Б, Юбилейный проспект, м/у 31 и 32 оп., после поворота с Молодежного проспекта, правая сторона



35 щит о/с, 4x12, А, Ленинградское шоссе 22,48, левая сторона



35 щит о/с, 4x12, Б, Ленинградское шоссе 22,48, левая сторона



36 щит о/с, 3x6, А, Ленинградское шоссе 22,37, левая сторона



36 щит о/с, 3x6, Б, Ленинградское шоссе 22,37, левая сторона

Городской округ Химки



37 щит о/с, Зхб, А, Ленинградское шоссе 22,19, левая сторона



37 щит о/с, Зхб, Б, Ленинградское шоссе 22,19, левая сторона



38 щит о/с, Зхб, А, Ленинградское шоссе 21,955, левая сторона



38 щит о/с, Зхб, Б, Ленинградское шоссе 21,955, левая сторона



39 щит о/с, Зхб, А, Ленинградское шоссе 21,75, левая сторона



39 щит о/с, Зхб, Б, Ленинградское шоссе 21,75, левая сторона

Городской округ Химки



40 щит о/с, 3х6, А, Ленинградское шоссе, 21,54 км., левая сторона



40 щит о/с, 3х6, Б, Ленинградское шоссе, 21,54 км., левая сторона



41 щит о/с, 3х6, А, Ленинградское шоссе, 21,25 км., левая сторона



41 щит о/с, 3х6, Б, Ленинградское шоссе, 21,25 км., левая сторона



42 щит о/с, 4х12, А, Ленинградское шоссе, 21,1 км., левая сторона



42 щит о/с, 4х12, Б, Ленинградское шоссе, 21,1 км., левая сторона

Городской округ Химки



43 щит о/с, 3х6, А, Ленинградское шоссе, 20,87 км., левая сторона



43 щит о/с, 3х6, Б, Ленинградское шоссе, 20,87 км., левая сторона



44 щит о/с, 3х6, А, Ленинградское шоссе, 20,755 км., левая сторона



44 щит о/с, 3х6, Б, Ленинградское шоссе, 20,755 км., левая сторона



45 щит о/с, 5х15, А, Ленинградское шоссе, 20,6 км., левая сторона



45 щит о/с, 5х15, Б, Ленинградское шоссе, 20,6 км., левая сторона

Городской округ Химки



46 щит о/с, 3х6, А, Ленинградское шоссе, 20,28 км., левая сторона



46 щит о/с, 3х6, Б, Ленинградское шоссе, 20,28 км., левая сторона



47 щит о/с, 3х6, А, Ленинградское шоссе, 20,135 км., левая сторона



47 щит о/с, 3х6, Б, Ленинградское шоссе, 20,135 км., левая сторона

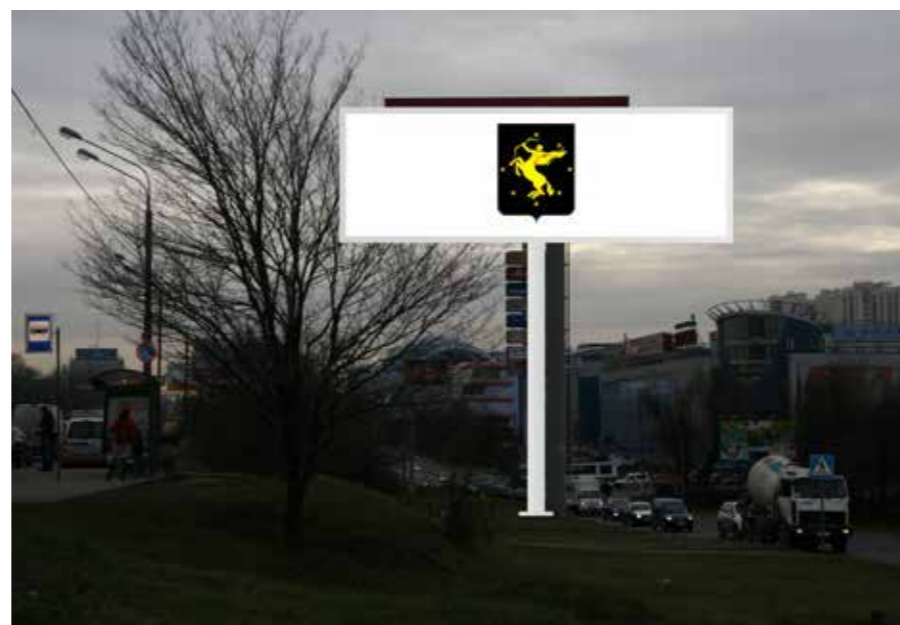

48 щит о/с, 5х15, А, Ленинградское шоссе, 19,74 км., левая сторона



48 щит о/с, 5х15, Б, Ленинградское шоссе, 19,74 км., левая сторона

Городской округ Химки



49 щит о/с, 3х6, А, Юбилейный проспект, м/у 32 и 33 оп., после поворота с Молодежного проспекта, правая сторона



49 щит о/с, 3х6, Б, Юбилейный проспект, м/у 32 и 33 оп., после поворота с Молодежного проспекта, правая сторона



50 щит о/с, 4х12, А, Ленинградское шоссе, 19,52 км., левая сторона



50 щит о/с, 4х12, Б, Ленинградское шоссе, 19,52 км., левая сторона



51 щит о/с, 3х6, А, Международное шоссе, после поворота с Вашутинского шоссе, 0,05 км., правая сторона



51 щит о/с, 3х6, Б, Международное шоссе, после поворота с Вашутинского шоссе, 0,05 км., правая сторона

Городской округ Химки



52 щит о/с, 5x15, А, Международное шоссе, после поворота с Вашутинского шоссе, 0,15 км., правая сторона



52 щит о/с, 5x15, Б, Международное шоссе, после поворота с Вашутинского шоссе, 0,15 км., правая сторона



53 щит о/с, 3x6, А, Международное шоссе, после поворота с Вашутинского шоссе, 0,25 км., правая сторона



53 щит о/с, 3x6, Б, Международное шоссе, после поворота с Вашутинского шоссе, 0,25 км., правая сторона



54 щит о/с, 3x6, А, Международное шоссе, после поворота с Вашутинского шоссе, 0,46 км., правая сторона



54 щит о/с, 3x6, Б, Международное шоссе, после поворота с Вашутинского шоссе, 0,46 км., правая сторона

Городской округ Химки



55 щит о/с, 5x12, А, Международное шоссе, после поворота с Вашутинского шоссе, 0,59 км., правая сторона



55 щит о/с, 5x12, Б, Международное шоссе, после поворота с Вашутинского шоссе, 0,59 км., правая сторона



56 щит о/с, 5x15, А, Международное шоссе, после поворота с Вашутинского шоссе, 4,13 км., правая сторона



56 щит о/с, 5x15, Б, Международное шоссе, после поворота с Вашутинского шоссе, 4,13 км., правая сторона



57 щит о/с, 5x12, А, Международное шоссе, после поворота с Вашутинского шоссе, 4,12 км., правая сторона



57 щит о/с, 5x12, Б, Международное шоссе, после поворота с Вашутинского шоссе, 4,12 км., правая сторона

Городской округ Химки



58 щит о/с, 4x12, А, Международное шоссе, после поворота с Вашутинского шоссе, 4,72 км., правая сторона



58 щит о/с, 4x12, Б, Международное шоссе, после поворота с Вашутинского шоссе, 4,72 км., правая сторона



59 экран, 7x8, А, Международное шоссе, после поворота с Вашутинского шоссе, 4, 79 км., левая сторона



60 щит о/с, 3x6, А, Международное шоссе, после поворота с Вашутинского шоссе, 4,89 км., правая сторона



60 щит о/с, 3x6, Б, Международное шоссе, после поворота с Вашутинского шоссе, 4,89 км., правая сторона



61 щит о/с, 3x6, А, Международное шоссе, после поворота с Вашутинского шоссе, 4,83 км., правая сторона

Городской округ Химки



61 щит о/с, 3х6, Б, Международное шоссе, после поворота с Вашутинского шоссе, 4,83 км., правая сторона



62 щит о/с, 5х10, А, Международное шоссе, после поворота с Вашутинского шоссе, 4,94 км., левая сторона



63 щит о/с, 3х6, А, Шереметьевское шоссе, после поворота с Вашутинского шоссе на Международное шоссе, 7,18 км., правая сторона



63 щит о/с, 3х6, Б, Шереметьевское шоссе, после поворота с Вашутинского шоссе на Международное шоссе, 7,18 км., правая сторона



64 щит о/с, 3х6, А, Шереметьевское шоссе, после съезда с Ленинградского шоссе, 9,13 км., левая сторона

Городской округ Химки



64 щит о/с, 3х6, Б, Шереметьевское шоссе, после съезда с Ленинградского шоссе, 9,13 км., левая сторона



65 щит о/с, 3х6, А, Шереметьевское шоссе, после съезда с Ленинградского шоссе, 6,08 км., левая сторона



65 щит о/с, 3х6, Б, Шереметьевское шоссе, после съезда с Ленинградского шоссе, 6,08 км., левая сторона



66 щит о/с, 3х6, А, Шереметьевское шоссе, после съезда с Ленинградского шоссе, 4,93 км., левая сторона



66 щит о/с, 3х6, Б, Шереметьевское шоссе, после съезда с Ленинградского шоссе, 4,93 км., левая сторона



67 щит о/с, 3х6, А, Шереметьевское шоссе, после съезда с Ленинградского шоссе, 4,845 км., левая сторона

Городской округ Химки



67 щит о/с, 3х6 Б, Шереметьевское шоссе, после съезда с Ленинградского шоссе, 4,845 км., левая сторона



68 щит о/с, 3х6, А, Шереметьевское шоссе, после съезда с Ленинградского шоссе, 4,47 км., левая сторона



68 щит о/с, 3х6, Б, Шереметьевское шоссе, после съезда с Ленинградского шоссе, 4,47 км., левая сторона



69 щит о/с, 3х6, А, Шереметьевское шоссе, после съезда с Ленинградского шоссе, 4,34 км., левая сторона



69 щит о/с, 3х6, Б, Шереметьевское шоссе, после съезда с Ленинградского шоссе, 4,34 км., левая сторона



70 щит о/с, 3х6, А, Шереметьевское шоссе, после съезда с Ленинградского шоссе, 4,21 км., левая сторона

Городской округ Химки



70 щит о/с, 3х6, Б, Шереметьевское шоссе, после съезда с Ленинградского шоссе, 4,21 км., левая сторона



71 щит о/с, 3х6, А, Шереметьевское шоссе, после съезда с Ленинградского шоссе, 3,84 км., левая сторона



71 щит о/с, 3х6, Б, Шереметьевское шоссе, после съезда с Ленинградского шоссе, 3,84 км., левая сторона



72 щит о/с, 3х6, А, Шереметьевское шоссе, после съезда с Ленинградского шоссе, 2,15 км., левая сторона



72 щит о/с, 3х6, Б, Шереметьевское шоссе, после съезда с Ленинградского шоссе, 2,15 км., левая сторона



73 щит о/с, 4х12, А, Шереметьевское шоссе, после съезда с Ленинградского шоссе, 1,9 км., левая сторона

Городской округ Химки



73 щит о/с, 4х12, Б, Шереметьевское шоссе, после съезда с Ленинградского шоссе, 1,9 км., левая сторона



74 щит о/с, 3х6, А, Шереметьевское шоссе, после съезда с Ленинградского шоссе, 1,79 км., левая сторона



74 щит о/с, 3х6, Б, Шереметьевское шоссе, после съезда с Ленинградского шоссе, 1,79 км., левая сторона



75 щит о/с, 3х6, А, Шереметьевское шоссе, после съезда с Ленинградского шоссе, 1,6 км., левая сторона



75 щит о/с, 3х6, Б, Шереметьевское шоссе, после съезда с Ленинградского шоссе, 1,6 км., левая сторона



76 щит о/с, 3х6, А, Шереметьевское шоссе, после съезда с Ленинградского шоссе, 0,78 км., левая сторона

Городской округ Химки



76 щит о/с, 3х6, Б, Шереметьевское шоссе, после съезда с Ленинградского шоссе, 0,78 км., левая сторона



77 щит о/с, 5х15, А, Шереметьевское шоссе, после съезда с Ленинградского шоссе, 0,68 км., левая сторона



77 щит о/с, 5х15, Б, Шереметьевское шоссе, после съезда с Ленинградского шоссе, 0,68 км., левая сторона



78 щит о/с, 3х6, А, Шереметьевское шоссе, после съезда с Ленинградского шоссе, 0,56 км., левая сторона



78 щит о/с, 3х6, Б, Шереметьевское шоссе, после съезда с Ленинградского шоссе, 0,56 км., левая сторона



79 щит о/с, 4х12, А, Шереметьевское шоссе, после съезда с Ленинградского шоссе, 0,53 км., правая сторона

Городской округ Химки



79 щит о/с, 4x12, Б, Шереметьевское шоссе, после съезда с Ленинградского шоссе, 0,53 км., правая сторона



80 щит о/с, 3x6, А, Шереметьевское шоссе, после съезда с Ленинградского шоссе, 0,6 км., правая сторона



80 щит о/с, 3x6, Б, Шереметьевское шоссе, после съезда с Ленинградского шоссе, 0,6 км., правая сторона



81 щит о/с, 4x12, А, Шереметьевское шоссе, после съезда с Ленинградского шоссе, 0,7 км., правая сторона



81 щит о/с, 4x12, Б, Шереметьевское шоссе, после съезда с Ленинградского шоссе, 0,7 км., правая сторона



82 щит о/с, 5x15, А, Шереметьевское шоссе, после съезда с Ленинградского шоссе, 0,82 км., правая сторона

Городской округ Химки



82 щит о/с, 5x15, Б, Шереметьевское шоссе, после съезда с Ленинградского шоссе, 0,82 км., правая сторона



83 щит о/с, 3x6, А, Шереметьевское шоссе, после съезда с Ленинградского шоссе, 0,96 км., правая сторона



83 щит о/с, 3x6, Б, Шереметьевское шоссе, после съезда с Ленинградского шоссе, 0,96 км., правая сторона



84 щит о/с, 4x12, А, Шереметьевское шоссе, после съезда с Ленинградского шоссе, 1,52 км., правая сторона



84 щит о/с, 4x12, Б, Шереметьевское шоссе, после съезда с Ленинградского шоссе, 1,52 км., правая сторона



85 щит о/с, 4x12, А, Шереметьевское шоссе, после съезда с Ленинградского шоссе, 1,9 км., правая сторона

Городской округ Химки



85 щит о/с, 4х12, Б, Шереметьевское шоссе, после съезда с Ленинградского шоссе, 1,9 км., правая сторона



86 щит о/с, 3х6, А, Шереметьевское шоссе, после съезда с Ленинградского шоссе, 1,93 км., правая сторона



86 щит о/с, 3х6, Б, Шереметьевское шоссе, после съезда с Ленинградского шоссе, 1,93 км., правая сторона



87 щит о/с, 3х6, А, Шереметьевское шоссе, после съезда с Ленинградского шоссе, 2,106 км., правая сторона



87 щит о/с, 3х6, Б, Шереметьевское шоссе, после съезда с Ленинградского шоссе, 2,106 км., правая сторона



88 щит о/с, 3х6, А, Шереметьевское шоссе, после съезда с Ленинградского шоссе, 2,16 км., правая сторона

Городской округ Химки



88 щит о/с, 3х6, Б, Шереметьевское шоссе, после съезда с Ленинградского шоссе, 2,16 км., правая сторона



89 щит о/с, 3х6, А, Шереметьевское шоссе, после съезда с Ленинградского шоссе, 2,26 км., правая сторона



89 щит о/с, 3х6, Б, Шереметьевское шоссе, после съезда с Ленинградского шоссе, 2,26 км., правая сторона



90 щит о/с, 3х6, А, Шереметьевское шоссе, после съезда с Ленинградского шоссе, 2,39 км., правая сторона



90 щит о/с, 3х6, Б, Шереметьевское шоссе, после съезда с Ленинградского шоссе, 2,39 км., правая сторона



91 щит о/с, 3х6, А, Шереметьевское шоссе, после съезда с Ленинградского шоссе, 3,3 км., правая сторона

Городской округ Химки



91 щит о/с, 3х6, Б, Шереметьевское шоссе, после съезда с Ленинградского шоссе, 3,3 км., правая сторона



92 щит о/с, 3х6, А, Ленинградское шоссе, дублер , 23,075 км., левая сторона



92 щит о/с, 3х6, Б, Ленинградское шоссе, дублер , 23,075 км., левая сторона



93 щит о/с, 3х6, А, Юбилейный проспект, м\у 33 и 34 оп., после поворота с ул. 9 Мая



93 щит о/с, 3х6, Б, Юбилейный проспект, м\у 33 и 34 оп., после поворота с ул. 9 Мая



94 щит о/с, 3х6, А, ул. Марии Рубцовой, д.1 корп. 1

Городской округ Химки



94 щит о/с, 3х6, Б, ул. Марии Рубцовой, д.1 корп. 1



95 щит о/с, 3х6, А, Юбилейный проспект, м\у 36 и 37 оп., после поворота с ул. 9 Мая



95 щит о/с, 3х6, Б, Юбилейный проспект, м\у 36 и 37 оп., после поворота с ул. 9 Мая

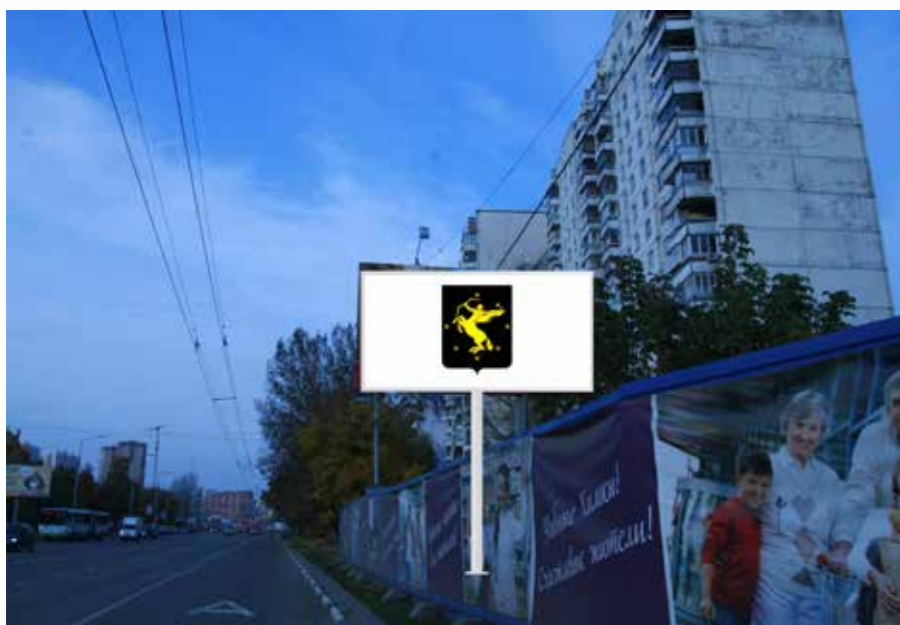

96 щит о/с, 3х6, А, Юбилейный проспект, м\у 39 и 40 оп., после поворота с ул. 9 Мая



96 щит о/с, 3х6, Б, Юбилейный проспект, м\у 39 и 40 оп., после поворота с ул. 9 Мая



97 щит о/с, 3х6, А, проспект Мельникова, д.10

Городской округ Химки



97 щит о/с, 3х6, Б, проспект Мельникова, д.10



98 щит о/с, 1,2х1,8, А, проспект Мельникова, после остановки "Ул. Мельникова"



98 щит о/с, 1,2х1,8, Б, проспект Мельникова, после остановки "Ул. Мельникова"



99 панель-кронштейн, 1,2х1,8, А, проспект Мельникова, 3 оп., после поворота с ул. Дружбы

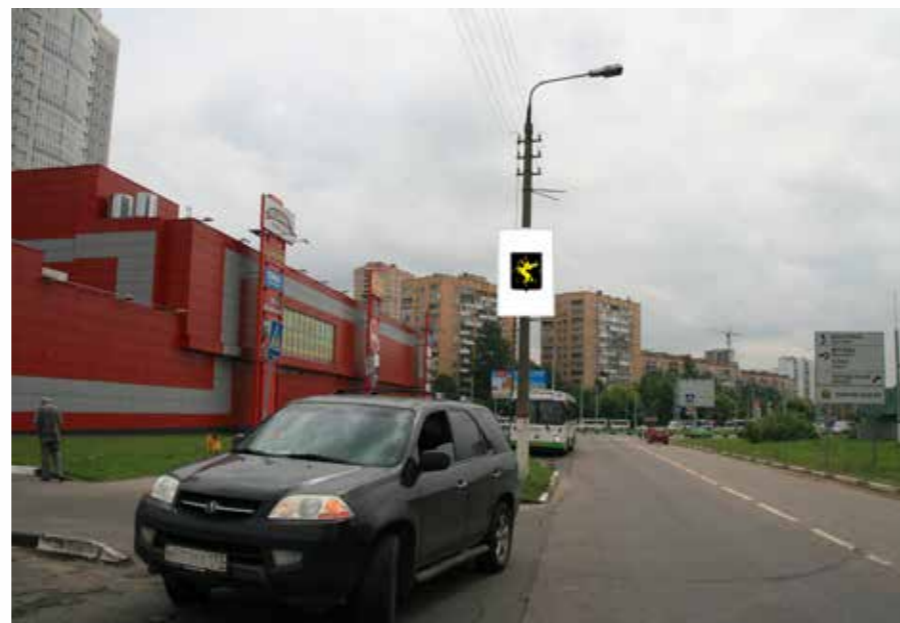

99 панель-кронштейн, 1,2х1,8, Б, проспект Мельникова, 3 оп., после поворота с ул. Дружбы



100 панель-кронштейн, 1,2х1,8, А, проспект Мельникова, 4 оп., после поворота с ул. Дружбы

Городской округ Химки



100 панель-кронштейн, 1,2x1,8, Б, проспект Мельникова, 4 оп., после поворота с ул. Дружбы



101 щит о/с, 3x6, А, проспект Мельникова, м\у 4 и 5 оп., после поворота с ул. Дружбы



101 щит о/с, 3x6, Б, проспект Мельникова, м\у 4 и 5 оп., после поворота с ул. Дружбы



102 панель-кронштейн, 1,2x1,8, А, проспект Мельникова, 5 оп., после поворота с ул. Дружбы



102 панель-кронштейн, 1,2x1,8, Б, проспект Мельникова, 5 оп., после поворота с ул. Дружбы

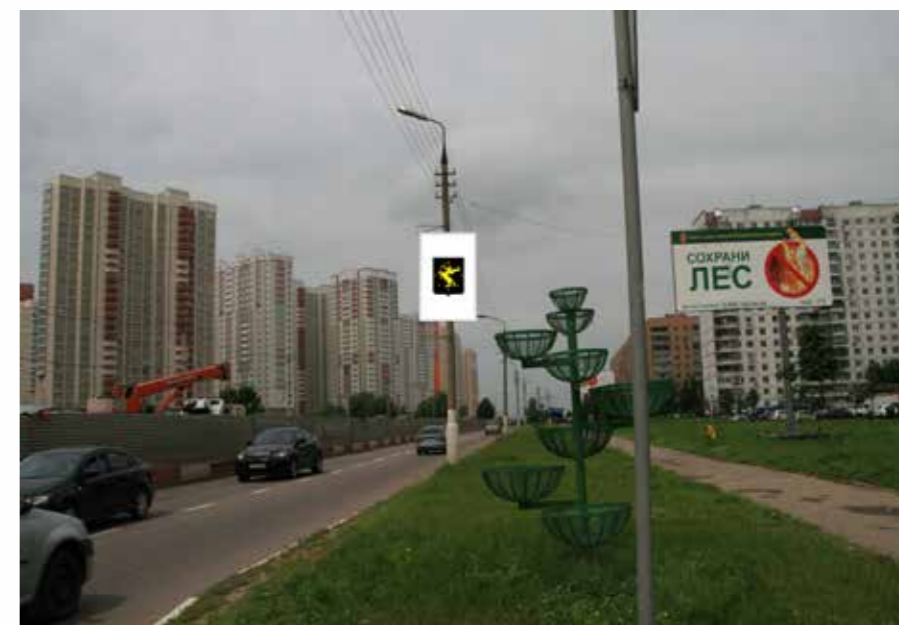

103 панель-кронштейн, 1,2x1,8, А, проспект Мельникова, 6 оп., после поворота с ул. Дружбы

Городской округ Химки



103 панель-кронштейн, 1,2x1,8, Б, проспект Мельникова, 6 оп., после поворота с ул. Дружбы



104 щит о/с, 3х6, А, проспект Мельникова, м/у 7 и 8 оп., после поворота с ул. Дружбы



104 щит о/с, 3х6, Б, проспект Мельникова, м/у 7 и 8 оп., после поворота с ул. Дружбы



105 панель-кронштейн, 1,2x1,8, А, проспект Мельникова, 7 оп., после поворота с ул. Дружбы

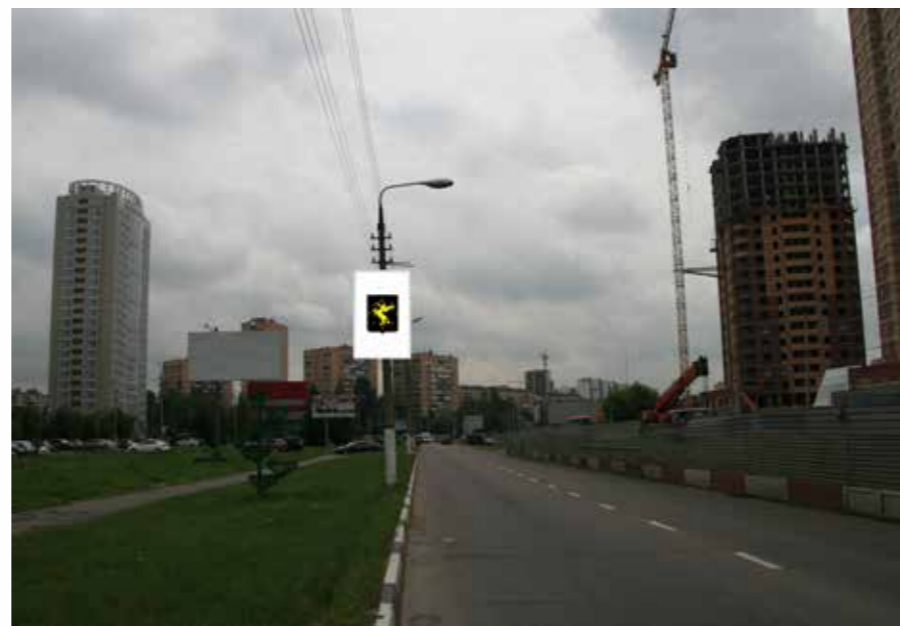

105 панель-кронштейн, 1,2x1,8, Б, проспект Мельникова, 7 оп., после поворота с ул. Дружбы



106 панель-кронштейн, 1,2x1,8, А, проспект Мельникова, 8 оп., после поворота с ул. Дружбы

Городской округ Химки

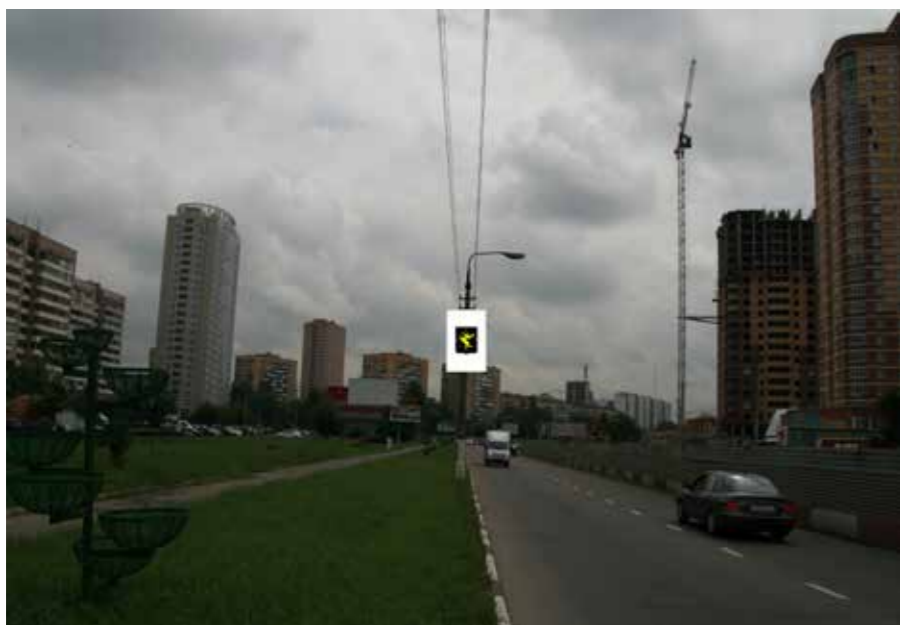

106 панель-кронштейн, 1,2x1,8, Б, проспект Мельникова, 8 оп., после поворота с ул. Дружбы



107 панель-кронштейн, 1,2x1,8, А, проспект Мельникова, 10 оп., после поворота с ул. Дружбы



107 панель-кронштейн, 1,2x1,8, Б, проспект Мельникова, 10 оп., после поворота с ул. Дружбы



108 панель-кронштейн, 1,2x1,8, А, ул. 9 Мая, оп., остановка "ул. 9 Мая"



109 панель-кронштейн, 1,2x1,8, А, ул. 9 Мая, оп., остановка "Ветлечебница"



110 панель-кронштейн, 1,2x1,8, А, ул. 9 Мая, 2 оп., после остановки транспорта "Ветлечебница"

Городской округ Химки



110 панель-кронштейн, 1,2x1,8, Б, ул. 9 Мая , 2 оп., после остановки транспорта "Ветлечебница"



111 панель-кронштейн, 1,2x1,8, А, ул. 9 Мая , 3 оп., после остановки транспорта "Ветлечебница"



111 панель-кронштейн, 1,2x1,8, Б, ул. 9 Мая , 3 оп., после остановки транспорта "Ветлечебница"



112 панель-кронштейн, 1,2x1,8, А, ул. 9 Мая ,4 оп., после остановки транспорта "Ветлечебница"



112 панель-кронштейн, 1,2x1,8, Б, ул. 9 Мая ,4 оп., после остановки транспорта "Ветлечебница"



113 панель-кронштейн, 1,2x1,8, А, ул. 9 Мая , 5 оп., после остановки транспорта "Ветлечебница"

Городской округ Химки



113 панель-кронштейн, 1,2x1,8, Б, ул. 9 Мая, 5 оп., после остановки транспорта "Ветлечебница"



114 панель-кронштейн, 1,2x1,8, А, ул. 9 Мая, 6 оп., после остановки транспорта "Ветлечебница"



114 панель-кронштейн, 1,2x1,8, Б, ул. 9 Мая, 6 оп., после остановки транспорта "Ветлечебница"



115 панель-кронштейн, 1,2x1,8, А, ул. 9 Мая, 2 оп., после остановки транспорта "Ул. 9 Мая д.12"



115 панель-кронштейн, 1,2x1,8, Б, ул. 9 Мая, 2 оп., после остановки транспорта "Ул. 9 Мая д.12"



116 панель-кронштейн, 1,2x1,8, А, ул. 9 Мая, 3 оп., после остановки транспорта "Ул. 9 Мая д.12"

Городской округ Химки



116 панель-кронштейн, 1,2x1,8, Б, ул. 9 Мая, 3 оп., после остановки транспорта "Ул. 9 Мая д.12"



117 панель-кронштейн, 1,2x1,8, А, ул. 9 Мая, 4 оп., после остановки транспорта "Ул. 9 Мая д.12"



117 панель-кронштейн, 1,2x1,8, Б, ул. 9 Мая, 4 оп., после остановки транспорта "Ул. 9 Мая д.12"



118 панель-кронштейн, 1,2x1,8, А, ул. 9 Мая, 1 оп., после поворота с ул. Дружбы



118 панель-кронштейн, 1,2x1,8, Б, ул. 9 Мая, 1 оп., после поворота с ул. Дружбы



119 панель-кронштейн, 1,2x1,8, А, ул. 9 Мая, 2 оп., после поворота с ул. Дружбы

Городской округ Химки



119 панель-кронштейн, 1,2x1,8, Б, ул. 9 Мая, 2 оп., после поворота с ул. Дружбы



120 панель-кронштейн, 1,2x1,8, А, ул. 9 Мая, 3 оп., после поворота с ул. Дружбы



120 панель-кронштейн, 1,2x1,8, Б, ул. 9 Мая, 3 оп., после поворота с ул. Дружбы



121 панель-кронштейн, 1,2x1,8, А, ул. 9 Мая, 4 оп., после поворота с ул. Дружбы



121 панель-кронштейн, 1,2x1,8, Б, ул. 9 Мая, 4 оп., после поворота с ул. Дружбы



122 панель-кронштейн, 1,2x1,8, А, ул. 9 Мая, 2 оп., после поворота с ул. Парковая

Городской округ Химки



122 панель-кронштейн, 1,2x1,8, Б, ул. 9 Мая, 2 оп., после поворота с ул. Парковая



123 панель-кронштейн, 1,2x1,8, А, ул. 9 Мая, 3 оп., после поворота с ул. Парковая



123 панель-кронштейн, 1,2x1,8, Б, ул. 9 Мая, 3 оп., после поворота с ул. Парковая



124 панель-кронштейн, 1,2x1,8, А, ул. 9 Мая, 4 оп., после поворота с ул. Парковая



124 панель-кронштейн, 1,2x1,8, Б, ул. 9 Мая, 4 оп., после поворота с ул. Парковая



125 панель-кронштейн, 1,2x1,8, А, ул. 9 Мая, 5 оп., после поворота с ул. Парковая

Городской округ Химки



125 панель-кронштейн, 1,2x1,8, Б, ул. 9 Мая, 5 оп., после поворота с ул. Парковая



126 панель-кронштейн, 1,2x1,8, А, ул. 9 Мая, 6 оп., после поворота с ул. Парковая



126 панель-кронштейн, 1,2x1,8, Б, ул. 9 Мая, 6 оп., после поворота с ул. Парковая



127 щит о/с, 3x6, А, ул. 9 Мая, м\у 9 и 10 оп., после поворота с ул. Парковая



127 щит о/с, 3x6, Б, ул. 9 Мая, м\у 9 и 10 оп., после поворота с ул. Парковая



128 щит о/с, 3x6, А, ул. 9 Мая, 6 оп., после поворота с ул. Парковая

Городской округ Химки



128 щит о/с, 3х6, Б, ул. 9 Мая, 6 оп., после поворота с ул. Парковая



129 панель-кронштейн, 1,2х1,8, А, ул. 9 Мая, 1 оп., после поворота с ул. Лавочкина



129 панель-кронштейн, 1,2х1,8, Б, ул. 9 Мая, 1 оп., после поворота с ул. Лавочкина



130 панель-кронштейн, 1,2х1,8, А, ул. 9 Мая, 2 оп., после поворота с ул. Лавочкина



130 панель-кронштейн, 1,2х1,8, Б, ул. 9 Мая, 2 оп., после поворота с ул. Лавочкина



131 щит о/с, 3х6, А, ул. 9 Мая, 5 оп., после поворота с ул. Лавочкина, напротив

Городской округ Химки



131 щит о/с, 3х6, Б, ул. 9 Мая, 5 оп., после поворота с ул. Лавочкина, напротив



132 панель-кронштейн, 1,2х1,8, А, ул. 9 Мая, 4 оп., после поворота с ул. Лавочкина

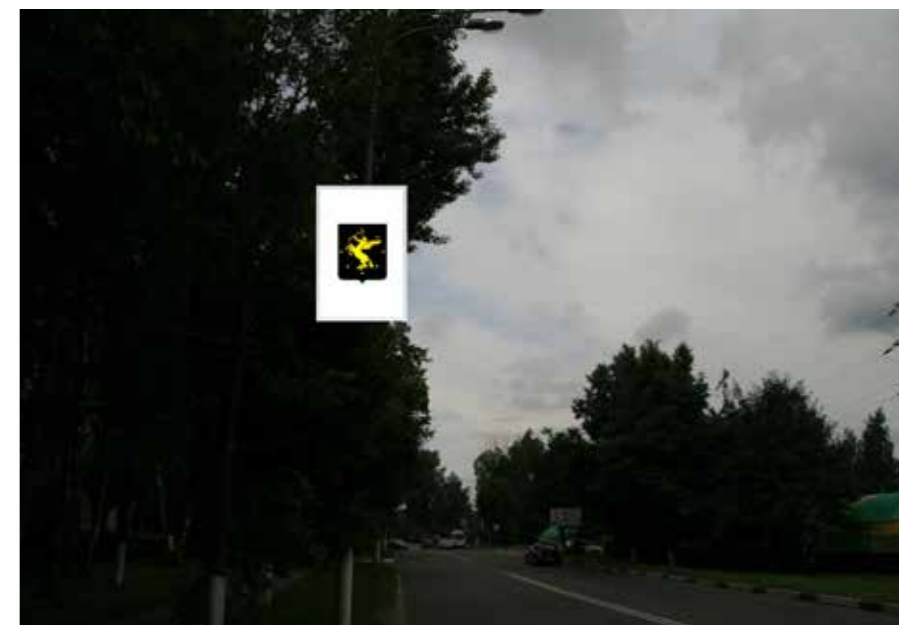

132 панель-кронштейн, 1,2х1,8, Б, ул. 9 Мая, 4 оп., после поворота с ул. Лавочкина



133 панель-кронштейн, 1,2х1,8, А, ул. 9 Мая, 5 оп., после поворота с ул. Лавочкина



133 панель-кронштейн, 1,2х1,8, Б, ул. 9 Мая, 5 оп., после поворота с ул. Лавочкина



134 панель-кронштейн, 1,2х1,8, А, ул. 9 Мая, 6 оп., после поворота с ул. Лавочкина

Городской округ Химки



134 панель-кронштейн, 1,2x1,8, Б, ул. 9 Мая, 6 оп., после поворота с ул. Лавочкина



135 щит о/с, 1,2x1,8, А, ул.Лавочкина, вход в парк "Дубки"



135 щит о/с, 1,2x1,8, Б, ул.Лавочкина, вход в парк "Дубки"



136 щит о/с, 1,2x1,8, А, ул.Лавочкина, вход в парк "Дубки"



136 щит о/с, 1,2x1,8, Б, ул.Лавочкина, вход в парк "Дубки"



137 щит о/с, 3x6, А, ул.Лавочкина, д. 13

Городской округ Химки



137 щит о/с, 3х6, Б, ул.Лавочкина, д. 13



138 щит о/с, 3х6, А, ул. Парковая, м\у 4 и 5 оп., после поворота с ул. 9 Мая



138 щит о/с, 3х6, Б, ул. Парковая, м\у 4 и 5 оп., после поворота с ул. 9 Мая

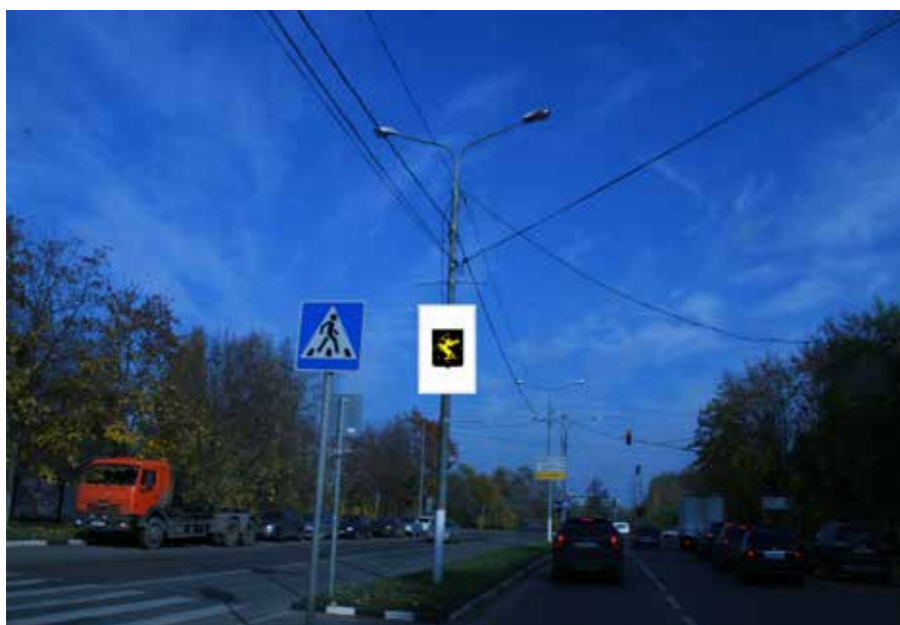

139 панель-кронштейн, 1,2х1,8, А, ул. Дружбы, 14 оп., после поворота с Юбилейного проспекта, ЦРП



139 панель-кронштейн, 1,2х1,8, Б, ул. Дружбы, 14 оп., после поворота с Юбилейного проспекта, ЦРП



140 панель-кронштейн, 1,2х1,8, А, ул. Дружбы, 13 оп., после поворота с Юбилейного проспекта, ЦРП

Городской округ Химки



140 панель-кронштейн, 1,2x1,8, Б, ул. Дружбы, 13 оп., после поворота с Юбилейного проспекта, ЦРП



141 панель-кронштейн, 1,2x1,8, А, ул. Дружбы, 12 оп., после поворота с Юбилейного проспекта, ЦРП



141 панель-кронштейн, 1,2x1,8, Б, ул. Дружбы, 12 оп., после поворота с Юбилейного проспекта, ЦРП



142 панель-кронштейн, 1,2x1,8, А, ул. Дружбы, 11 оп., после поворота с Юбилейного проспекта, ЦРП



142 панель-кронштейн, 1,2x1,8, Б, ул. Дружбы, 11 оп., после поворота с Юбилейного проспекта, ЦРП



143 панель-кронштейн, 1,2x1,8, А, ул. Дружбы, 10 оп., после поворота с Юбилейного проспекта, ЦРП

Городской округ Химки

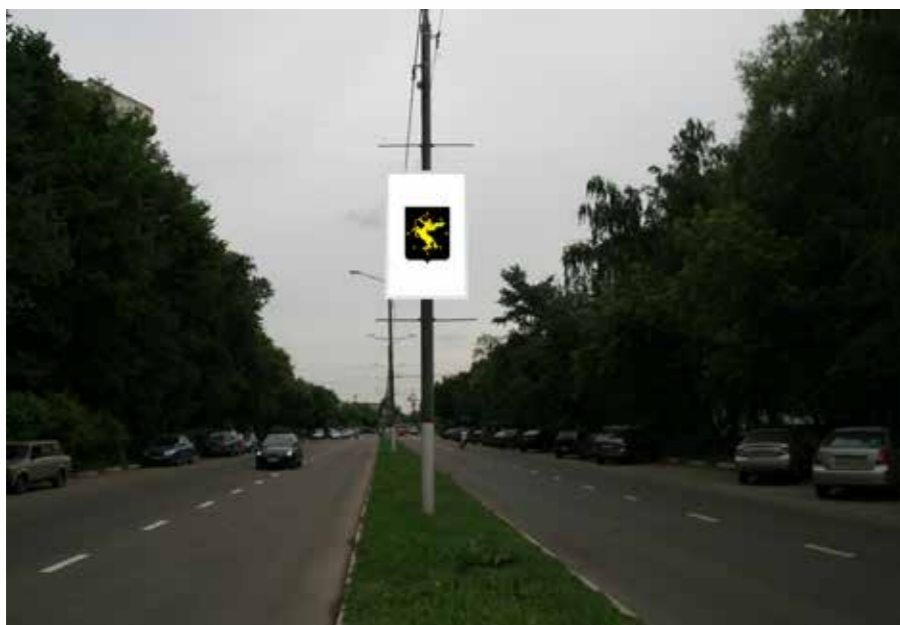

143 панель-кронштейн, 1,2x1,8, Б, ул. Дружбы, 10 оп., после поворота с Юбилейного проспекта, ЦРП



144 панель-кронштейн, 1,2x1,8, А, ул. Дружбы, 9 оп., после поворота с Юбилейного проспекта, ЦРП



144 панель-кронштейн, 1,2x1,8, Б, ул. Дружбы, 9 оп., после поворота с Юбилейного проспекта, ЦРП

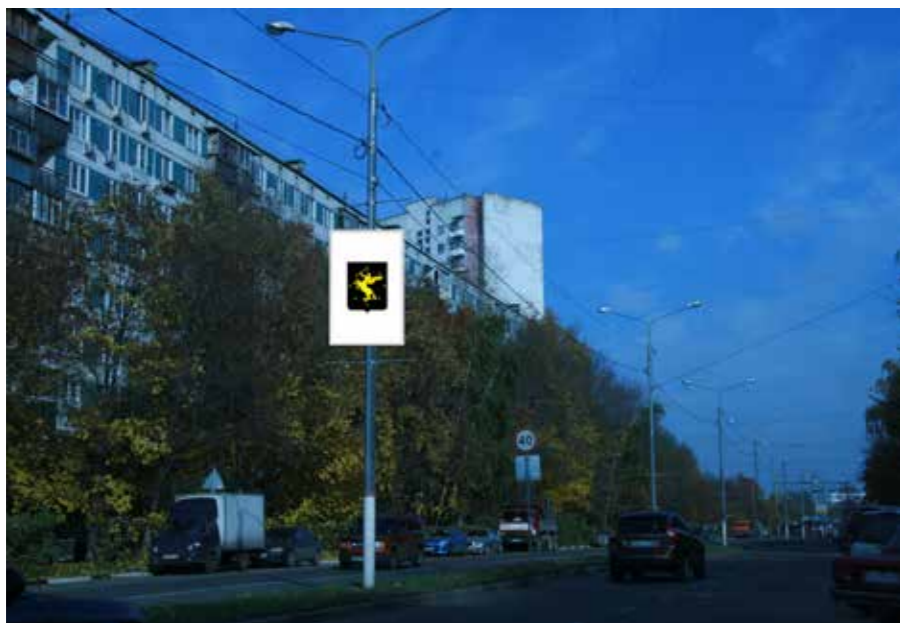

145 панель-кронштейн, 1,2x1,8, А, ул. Дружбы, 8 оп., после поворота с Юбилейного проспекта, ЦРП

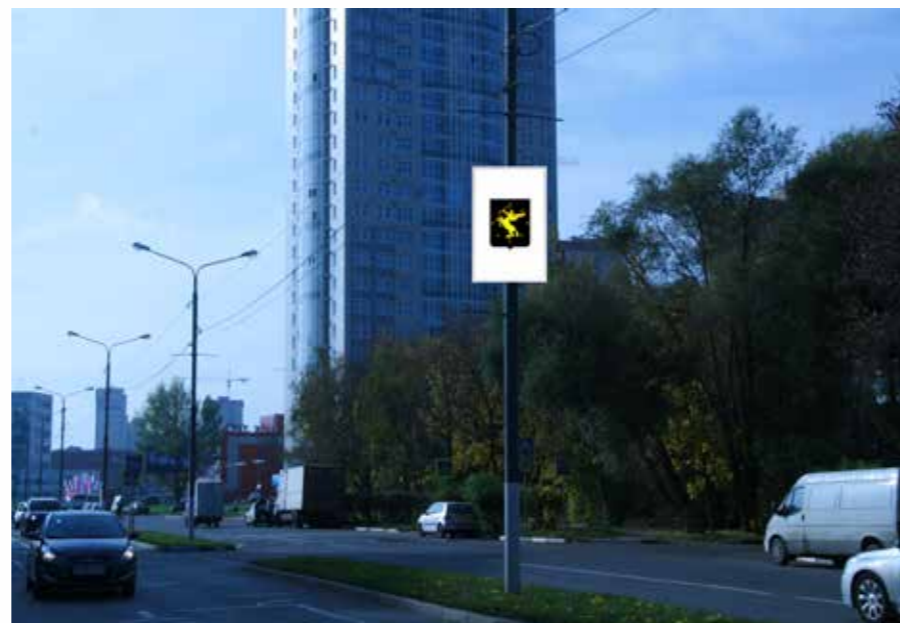

145 панель-кронштейн, 1,2x1,8, Б, ул. Дружбы, 8 оп., после поворота с Юбилейного проспекта, ЦРП



146 панель-кронштейн, 1,2x1,8, А, ул. Дружбы, 7 оп., после поворота с Юбилейного проспекта, ЦРП

Городской округ Химки



146 панель-кронштейн, 1,2x1,8, Б, ул. Дружбы, 7 оп., после поворота с Юбилейного проспекта, ЦРП



147 панель-кронштейн, 1,2x1,8, А, ул. Дружбы, 6 оп., после поворота с Юбилейного проспекта, ЦРП



147 панель-кронштейн, 1,2x1,8, Б, ул. Дружбы, 6 оп., после поворота с Юбилейного проспекта, ЦРП



148 панель-кронштейн, 1,2x1,8, А, ул. Дружбы, 5 оп., после поворота с Юбилейного проспекта, ЦРП



148 панель-кронштейн, 1,2x1,8, Б, ул. Дружбы, 5 оп., после поворота с Юбилейного проспекта, ЦРП



149 панель-кронштейн, 1,2x1,8, А, ул. Дружбы, 4 оп., после поворота с Юбилейного проспекта, ЦРП

Городской округ Химки



149 панель-кронштейн, 1,2x1,8, Б, ул. Дружбы, 4 оп., после поворота с Юбилейного проспекта, ЦРП



150 панель-кронштейн, 1,2x1,8, А, ул. Дружбы, 3 оп., после поворота с Юбилейного проспекта, ЦРП



150 панель-кронштейн, 1,2x1,8, Б, ул. Дружбы, 3 оп., после поворота с Юбилейного проспекта, ЦРП



151 панель-кронштейн, 1,2x1,8, А, ул. Дружбы, 2 оп., после поворота с Юбилейного проспекта, ЦРП



151 панель-кронштейн, 1,2x1,8, Б, ул. Дружбы, 2 оп., после поворота с Юбилейного проспекта, ЦРП

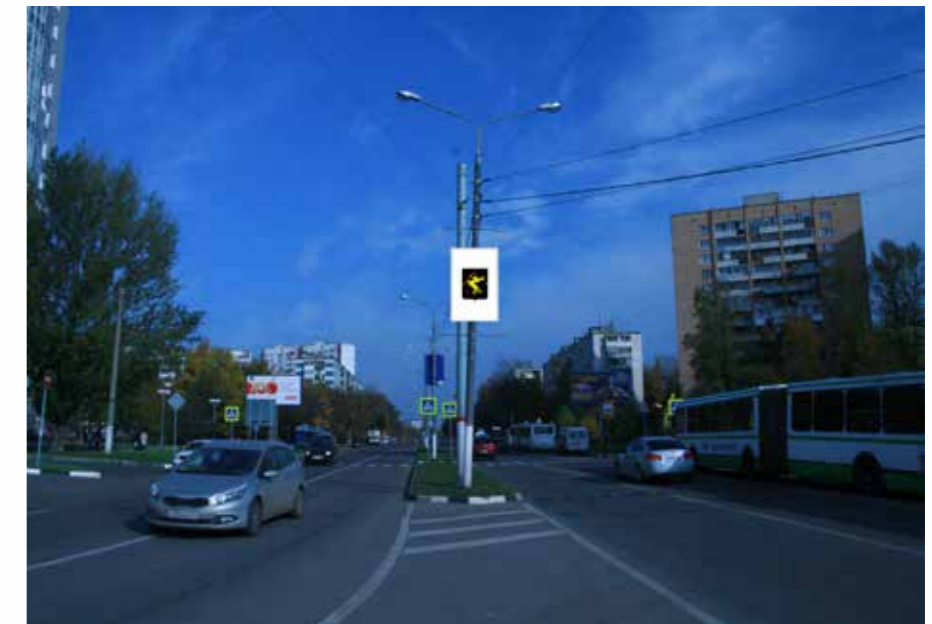

152 панель-кронштейн, 1,2x1,8, А, ул. Дружбы, 1 оп., после поворота с Юбилейного проспекта, ЦРП

Городской округ Химки

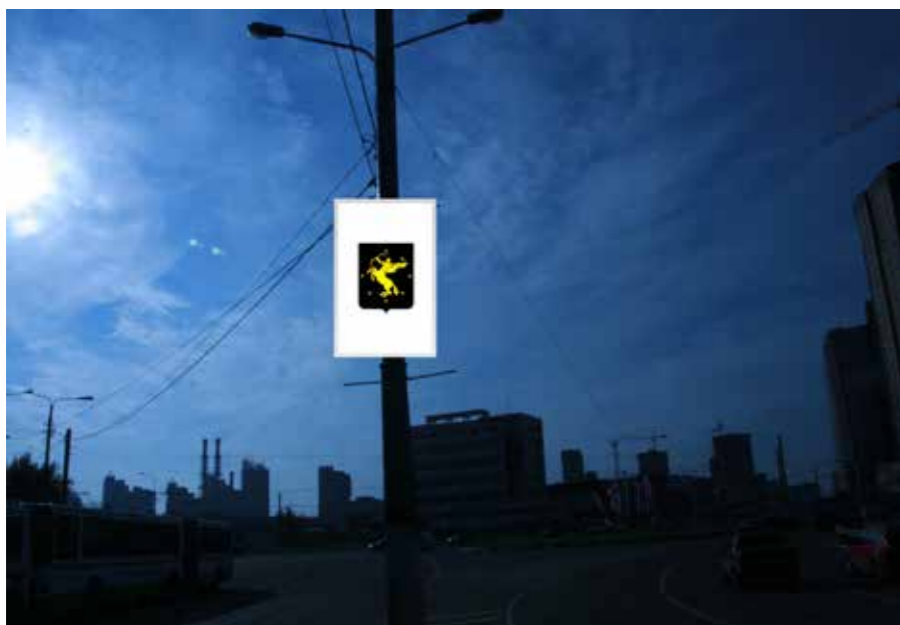

152 панель-кронштейн, 1,2x1,8, Б, ул. Дружбы, 1 оп., после поворота с Юбилейного проспекта, ЦРП



153 щит о/с, 1,2x1,8, А, Молодежный проезд, м\у 15 и 16 оп., после поворота с Новокуркинского шоссе

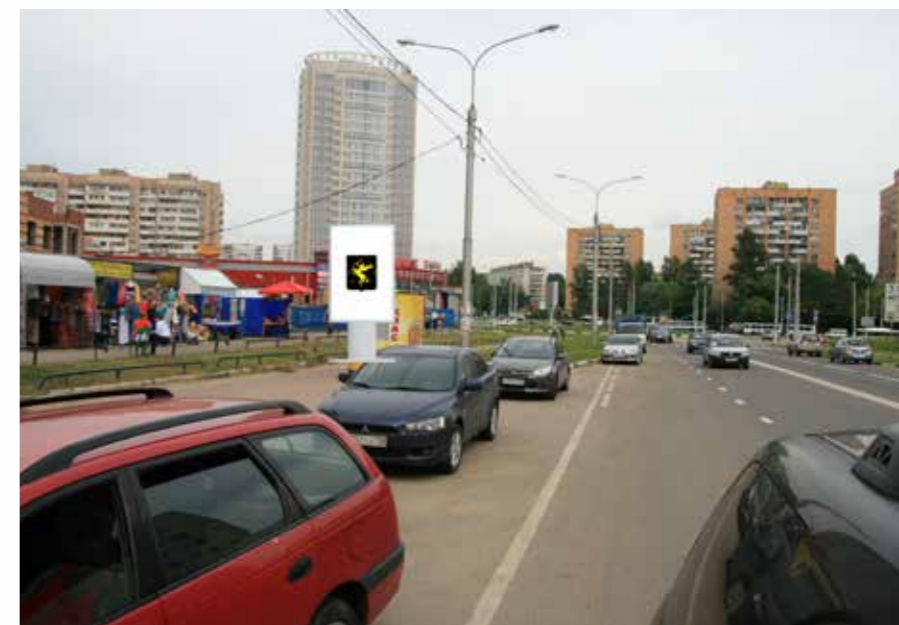

153 щит о/с, 1,2x1,8, Б, Молодежный проезд, м\у 15 и 16 оп., после поворота с Новокуркинского шоссе



154 щит о/с, 3х6, А, Молодежный проезд, м\у 12 и 13 оп., после поворота с Новокуркинского шоссе



154 щит о/с, 3х6, Б, Молодежный проезд, м\у 12 и 13 оп., после поворота с Новокуркинского шоссе



155 щит о/с, 3х6, А, Молодежный проезд, м\у 6 и 7 оп., после поворота с Новокуркинского шоссе

Городской округ Химки



155 щит о/с, 3х6, Б, Молодежный проезд, м\у 6 и 7 оп., после поворота с Новокуркинского шоссе



156 панель-кронштейн, 1,2х1,8, А, Молодежный проезд, 15 оп., после поворота с Новокуркинского шоссе



156 панель-кронштейн, 1,2х1,8, Б, Молодежный проезд, 15 оп., после поворота с Новокуркинского шоссе



157 щит о/с, 3х6, А, Юбилейный проспект, м\у 29 и 30 оп., после поворота с Молодежного проспекта



157 щит о/с, 3х6, Б, Юбилейный проспект, м\у 29 и 30 оп., после поворота с Молодежного проспекта



158 панель-кронштейн, 1,2х1,8, А, Молодежный проезд, 13 оп., после поворота с Новокуркинского шоссе

Городской округ Химки



158 панель-кронштейн, 1,2x1,8, Б, Молодежный проезд, 13 оп., после поворота с Новокуркинского шоссе

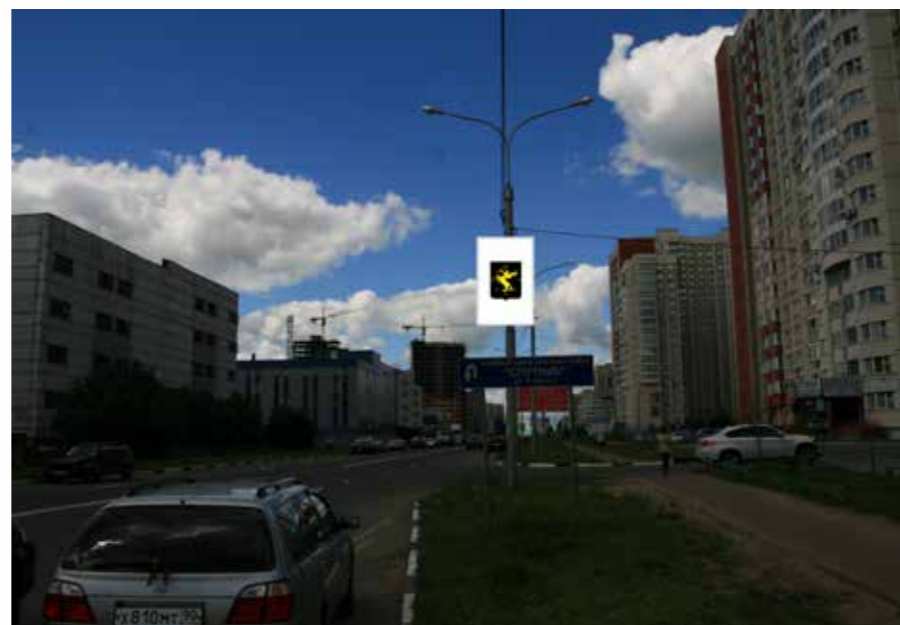

159 панель-кронштейн, 1,2x1,8, А, Молодежный проезд, 12 оп., после поворота с Новокуркинского шоссе



159 панель-кронштейн, 1,2x1,8, Б, Молодежный проезд, 12 оп., после поворота с Новокуркинского шоссе



160 панель-кронштейн, 1,2x1,8, А, Молодежный проезд, 11 оп., после поворота с Новокуркинского шоссе



160 панель-кронштейн, 1,2x1,8, Б, Молодежный проезд, 11 оп., после поворота с Новокуркинского шоссе



161 панель-кронштейн, 1,2x1,8, А, Молодежный проезд, 9 оп., после поворота с Новокуркинского шоссе

Городской округ Химки



161 панель-кронштейн, 1,2x1,8, Б, Молодежный проезд, 9 оп., после поворота с Новокуркинского шоссе

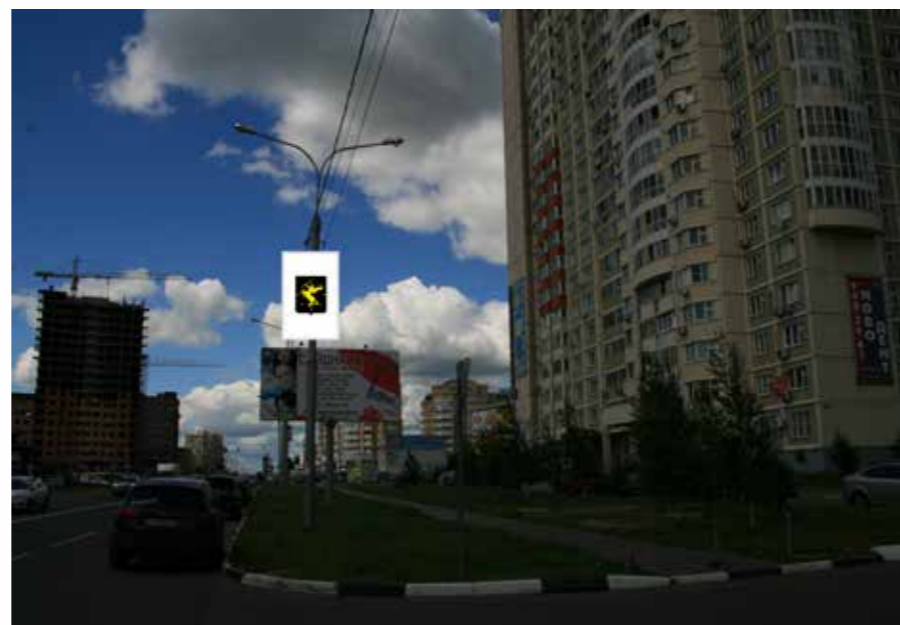

162 панель-кронштейн, 1,2x1,8, А, Молодежный проезд, 4 оп., после поворота с Новокуркинского шоссе



162 панель-кронштейн, 1,2x1,8, Б, Молодежный проезд, 4 оп., после поворота с Новокуркинского шоссе



163 панель-кронштейн, 1,2x1,8, А, Молодежный проезд, 3 оп., после поворота с Новокуркинского шоссе



163 панель-кронштейн, 1,2x1,8, Б, Молодежный проезд, 3 оп., после поворота с Новокуркинского шоссе



164 панель-кронштейн, 1,2x1,8, А, Молодежный проезд, 2 оп., после поворота с Новокуркинского шоссе

Городской округ Химки



164 панель-кронштейн, 1,2x1,8, Б, Молодежный проезд, 2 оп., после поворота с Новокуркинского шоссе



165 щит о/с, 3х6, А, Ленинградское шоссе, дублер съезд на Юбилейный проспект, 19,7 км.



165 щит о/с, 3х6, Б, Ленинградское шоссе, дублер съезд на Юбилейный проспект, 19,7 км.



166 щит о/с, 1,2x1,8, А, Юбилейный проспект, после съезда с Ленинградского шоссе по направлению в центр, 0,17 км.



166 щит о/с, 1,2x1,8, Б, Юбилейный проспект, после съезда с Ленинградского шоссе по направлению в центр, 0,17 км.



167 панель-кронштейн, 1,2x1,8, А, Юбилейный проспект, 3 оп., после поворота с ул. 9 Мая

Городской округ Химки



168 щит о/с, 3х6, А, Юбилейный проспект, м/у 4 и 5 оп., после поворота с ул. 9 Мая



168 щит о/с, 3х6, Б, Юбилейный проспект, м/у 4 и 5 оп., после поворота с ул. 9 Мая



169 панель-кронштейн, 1,2х1,8, БА, Юбилейный проспект, 6 оп., после поворота с ул. 9 Мая



169 панель-кронштейн, 1,2х1,8, Б, Юбилейный проспект, 6 оп., после поворота с ул. 9 Мая



170 панель-кронштейн, 1,2х1,8, А, Юбилейный проспект, 16 оп., после поворота с ул. 9 Мая



170 панель-кронштейн, 1,2х1,8, Б, Юбилейный проспект, 16 оп., после поворота с ул. 9 Мая

Городской округ Химки



171 панель-кронштейн, 1,2x1,8, А, Юбилейный проспект, 20 оп., после поворота с ул. 9 Мая



172 панель-кронштейн, 1,2x1,8, А, Юбилейный проспект, 21 оп., после поворота с ул. 9 Мая



173 панель-кронштейн, 1,2x1,8, А, Юбилейный проспект, 22 оп., после поворота с ул. 9 Мая



173 панель-кронштейн, 1,2x1,8, Б, Юбилейный проспект, 22 оп., после поворота с ул. 9 Мая

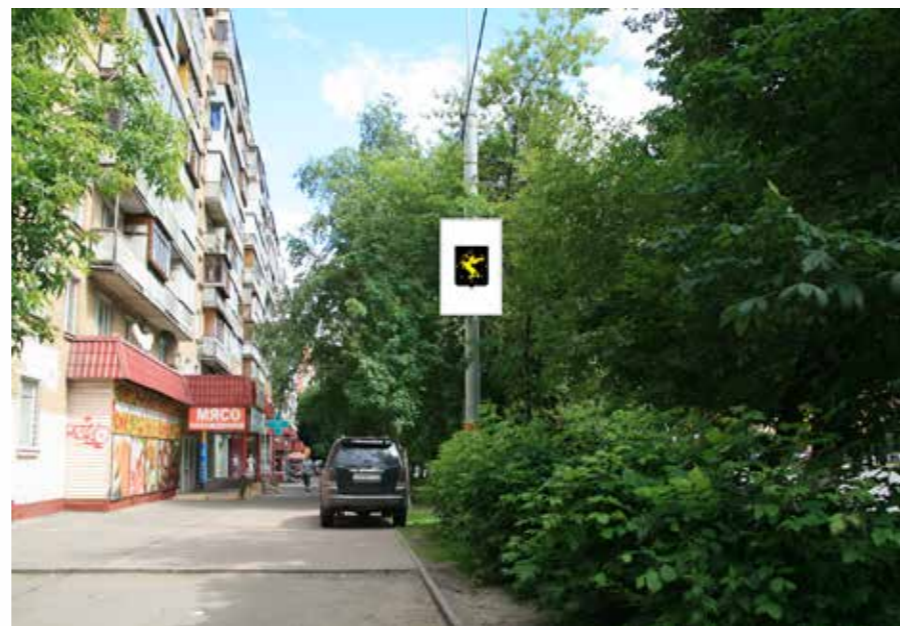

174 панель-кронштейн, 1,2x1,8, А, Юбилейный проспект, 23 оп., после поворота с ул. 9 Мая



174 панель-кронштейн, 1,2x1,8, Б, Юбилейный проспект, 23 оп., после поворота с ул. 9 Мая

Городской округ Химки



175 щит о/с, 1,2x1,8, А, Юбилейный проспект, на повороте к ул. Лавочкина

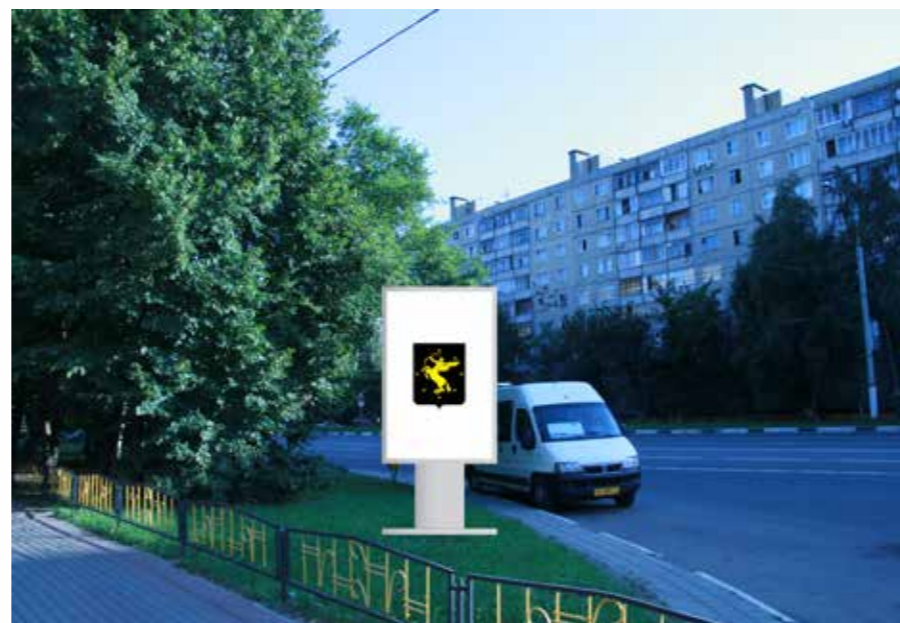

175 щит о/с, 1,2x1,8, Б, Юбилейный проспект, на повороте к ул. Лавочкина



176 Транспарант-перетяжка, 1x14, А, Юбилейный проспект, д.33/2

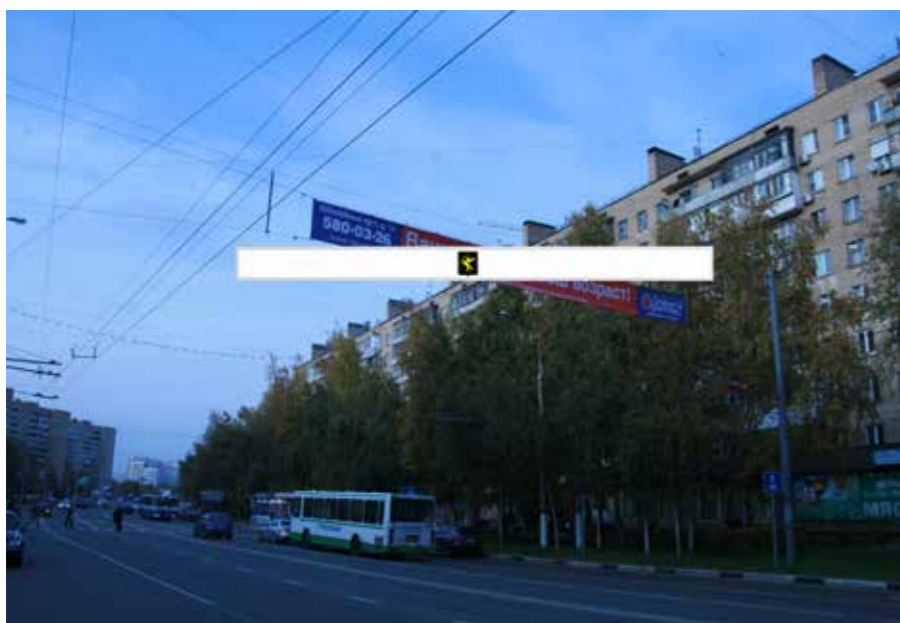

176 Транспарант-перетяжка, 1x14, Б, Юбилейный проспект, д.33/2



177 щит о/с, 3x6, А, ул. Дружбы, 2 и 3 оп., после поворота с Юбилейного проспекта, правая сторона



177 щит о/с, 3x6, Б, ул. Дружбы, 2 и 3 оп., после поворота с Юбилейного проспекта, правая сторона

Городской округ Химки



178 панель-кронштейн, 1,2x1,8, А, Юбилейный проспект, 38 оп., после поворота с ул. 9 Мая



178 панель-кронштейн, 1,2x1,8, Б, Юбилейный проспект, 38 оп., после поворота с ул. 9 Мая



179 щит о/с, 3x6, А, ул. Дружбы, 3 и 4 оп., после поворота с Юбилейного проспекта, левая сторона



179 щит о/с, 3x6, Б, ул. Дружбы, 3 и 4 оп., после поворота с Юбилейного проспекта, левая сторона



180 экран о/с, 7x6, А, Круговое движение, пересечение Юбилейного проспекта с ул. Дружбы



180 экран о/с, 7x6, Б, Круговое движение, пересечение Юбилейного проспекта с ул. Дружбы

Городской округ Химки



181 щит о/с, 3х6, А, Нагорное шоссе, вл. 9А



181 щит о/с, 3х6, Б, Нагорное шоссе, вл. 9А



182 панель-кронштейн, 1,2х1,8, А, Юбилейный проспект, 47 оп., после поворота с ул. 9 Мая, правая сторона



182 панель-кронштейн, 1,2х1,8, Б, Юбилейный проспект, 47 оп., после поворота с ул. 9 Мая, правая сторона



183 панель-кронштейн, 1,2х1,8, А, Юбилейный проспект, 48 оп., после поворота с ул. 9 Мая, правая сторона



183 панель-кронштейн, 1,2х1,8, Б, Юбилейный проспект, 48 оп., после поворота с ул. 9 Мая, правая сторона

Городской округ Химки



184 щит о/с, 3х6, А, Юбилейный проспект, м\у 48 и 49 оп., после поворота с ул. 9 Мая, правая сторона

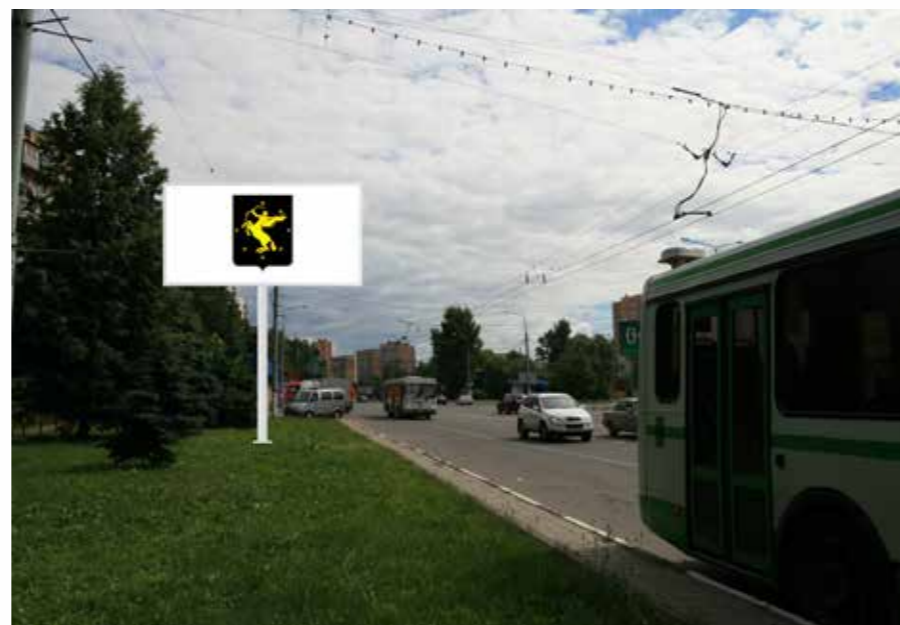

184 щит о/с, 3х6, Б, Юбилейный проспект, м\у 48 и 49 оп., после поворота с ул. 9 Мая, правая сторона



185 панель-кронштейн, 1,2х1,8, А, Юбилейный проспект, 50 оп., после поворота с ул. 9 Мая, правая сторона



186 щит о/с, 1,2х1,8, А, Юбилейный проспект, 38 оп., после поворота с ул. 9 Мая, правая сторона



186 щит о/с, 1,2х1,8, Б, Юбилейный проспект, 38 оп., после поворота с ул. 9 Мая, правая сторона



187 щит о/с, 1,2х1,8, А, Юбилейный проспект, м\у 6 и 7 оп., после поворота с Молодежного проспекта, правая сторона

Городской округ Химки



187 щит о/с, 1,2x1,8, Б, Юбилейный проспект, м/у 6 и 7 оп., после поворота с Молодежного проспекта, правая сторона



188 щит о/с, 1,2x1,8, А, Юбилейный проспект, м/у 7 и 8 оп., после поворота с Молодежного проспекта, правая сторона



188 щит о/с, 1,2x1,8, Б, Юбилейный проспект, м/у 7 и 8 оп., после поворота с Молодежного проспекта, правая сторона



189 панель-кронштейн, 1,2x1,8, А, Юбилейный проспект, 13 оп., после поворота с Молодежного проспекта, правая сторона



189 панель-кронштейн, 1,2x1,8, Б, Юбилейный проспект, 13 оп., после поворота с Молодежного проспекта, правая сторона



190 панель-кронштейн, 1,2x1,8, А, Юбилейный проспект, 15 оп., после поворота с Молодежного проспекта, правая сторона

Городской округ Химки



190 панель-кронштейн, 1,2x1,8, Б, Юбилейный проспект, 15 оп., после поворота с Молодежного проспект, правая сторона



191 щит о/с, 3x6, А, Юбилейный проспект, м\у 16 и 17 оп., после поворота с Молодежного проспекта, правая сторона



191 щит о/с, 3x6, Б, Юбилейный проспект, м\у 16 и 17 оп., после поворота с Молодежного проспекта, правая сторона



192 панель-кронштейн, 1,2x1,8, А, Юбилейный проспект, 19 оп., после поворота с Молодежного проспект



192 панель-кронштейн, 1,2x1,8, Б, Юбилейный проспект, 19 оп., после поворота с Молодежного проспект



193 щит о/с, 3x6, А, Юбилейный проспект, м\у 20 и 21 оп., после поворота с Молодежного проспекта, правая сторона

Городской округ Химки



193 щит о/с, 3х6, Б, Юбилейный проспект , м/у 20 и 21 оп., после поворота с Молодежного проспекта, правая сторона

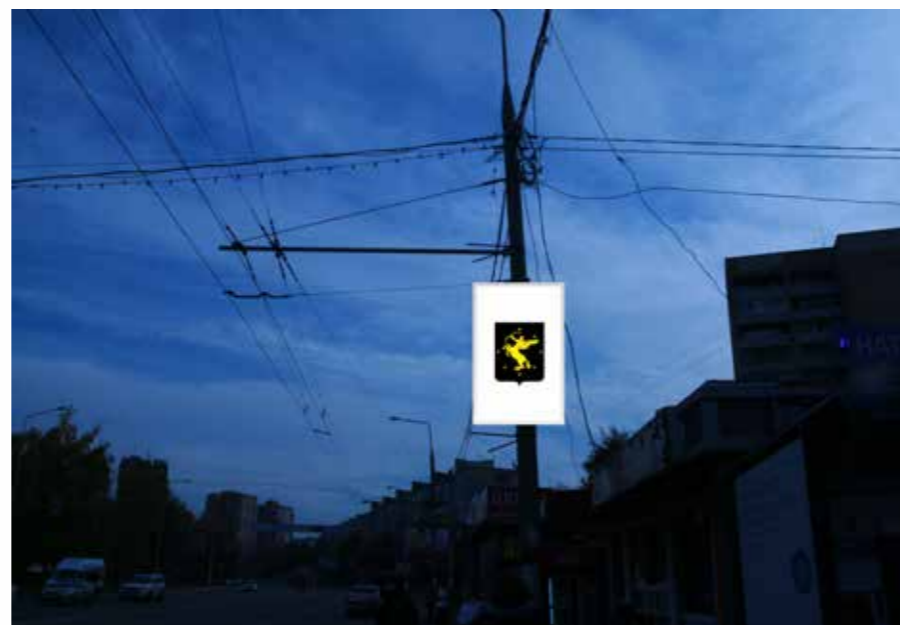

194 панель-кронштейн, 1,2х1,8, А, Юбилейный проспект , 22 оп., после поворота с Молодежного проспект, правая сторона

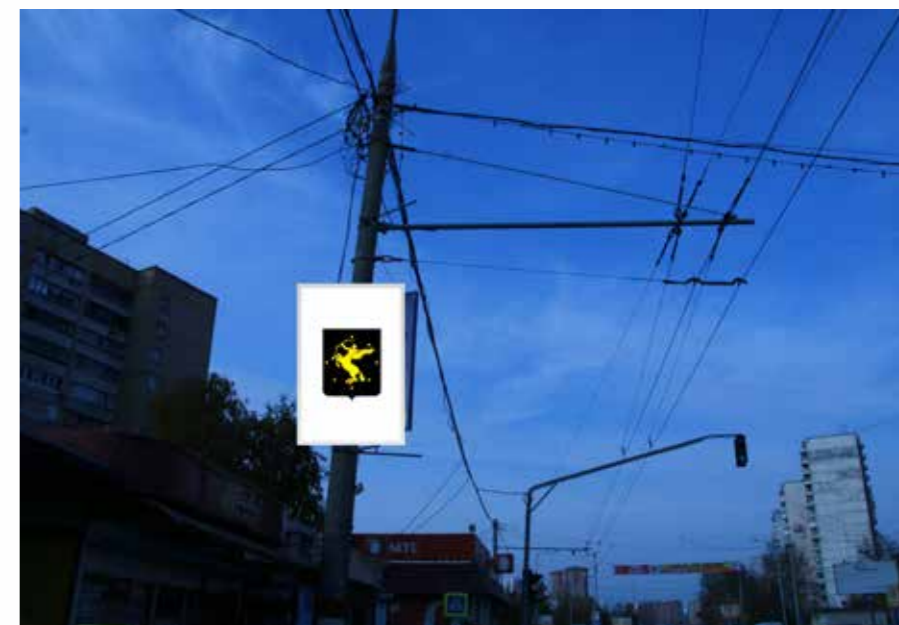

194 панель-кронштейн, 1,2х1,8, Б, Юбилейный проспект , 22 оп., после поворота с Молодежного проспект, правая сторона



195 панель-кронштейн, 1,2х1,8, А, Юбилейный проспект , 23 оп., после поворота с Молодежного проспект, правая сторона

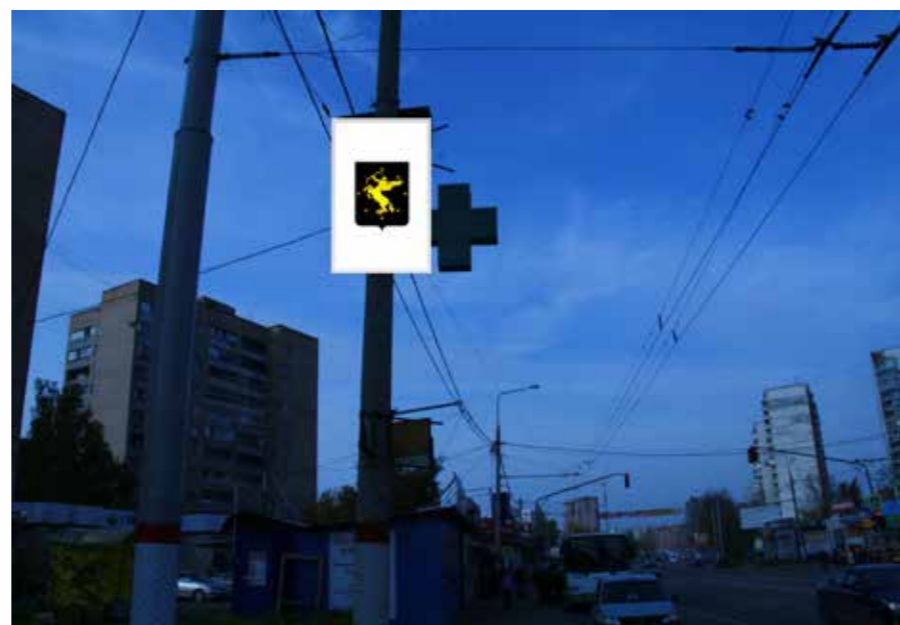

195 панель-кронштейн, 1,2х1,8, Б, Юбилейный проспект , 23 оп., после поворота с Молодежного проспект, правая сторона



196 панель-кронштейн, 1,2х1,8, А, Юбилейный проспект , 25 оп., после поворота с Молодежного проспект, правая сторона

Городской округ Химки



196 панель-кронштейн, 1,2x1,8, Б, Юбилейный проспект , 25 оп., после поворота с Молодежного проспект, правая сторона



197 панель-кронштейн, 1,2x1,8, А, Юбилейный проспект , 27 оп., после поворота с Молодежного проспект, правая сторона



197 панель-кронштейн, 1,2x1,8, Б, Юбилейный проспект , 27 оп., после поворота с Молодежного проспект, правая сторона



198 панель-кронштейн, 1,2x1,8, А, Юбилейный проспект , 28 оп., после поворота с Молодежного проспект, правая сторона

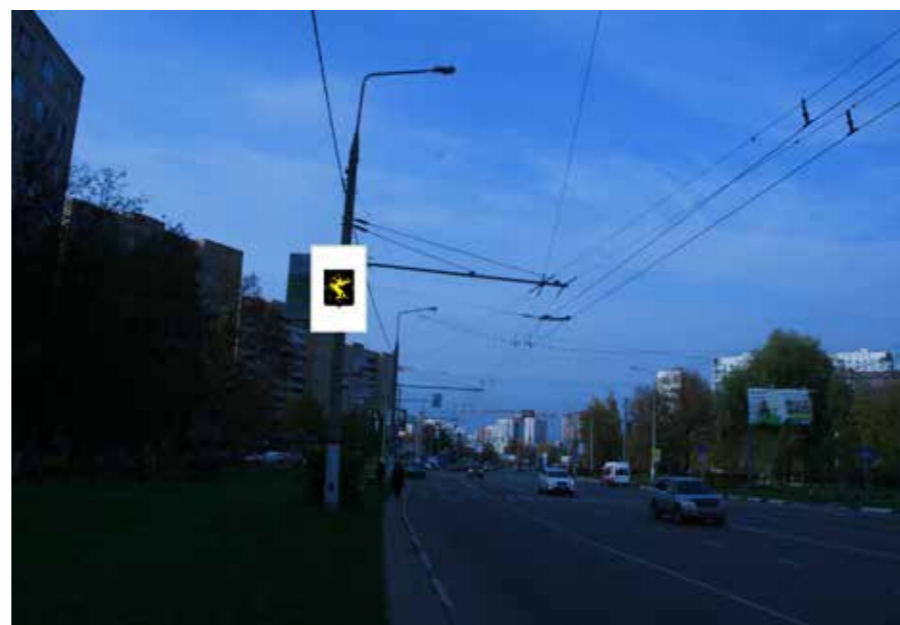

198 панель-кронштейн, 1,2x1,8, Б, Юбилейный проспект , 28 оп., после поворота с Молодежного проспект, правая сторона

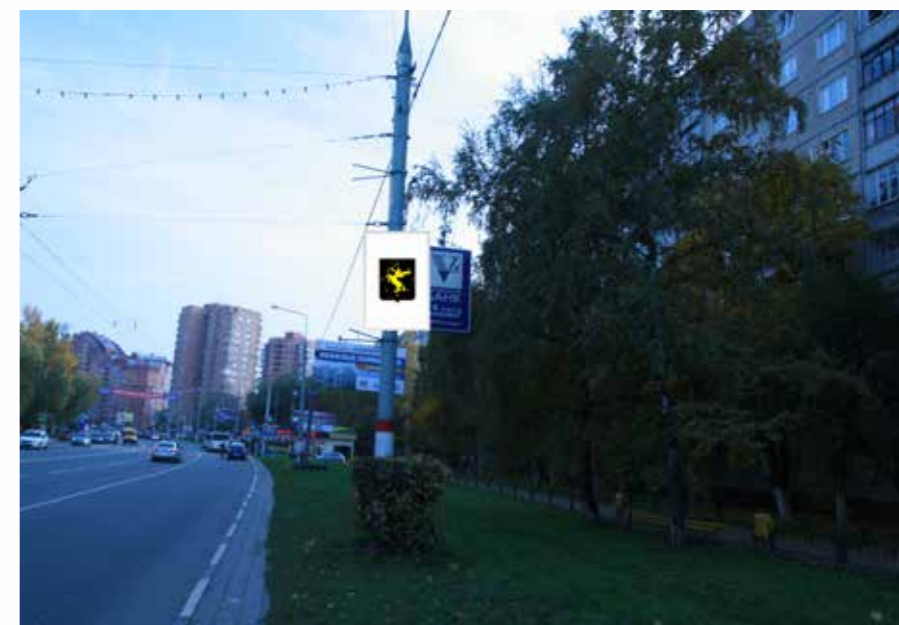

199 панель-кронштейн, 1,2x1,8, А, Юбилейный проспект , 29 оп., после поворота с Молодежного проспект, правая сторона

Городской округ Химки



199 панель-кронштейн, 1,2x1,8, Б, Юбилейный проспект, 29 оп., после поворота с Молодежного проспект, правая сторона



200 панель-кронштейн, 1,2x1,8, А, Юбилейный проспект, 36 оп., после поворота с Молодежного проспект, правая сторона



200 панель-кронштейн, 1,2x1,8, Б, Юбилейный проспект, 36 оп., после поворота с Молодежного проспект, правая сторона



201 щит о/с, 1,2x1,8, А, Юбилейный проспект, м/у 37 и 38 оп., после поворота с Молодежного проспекта, правая сторона

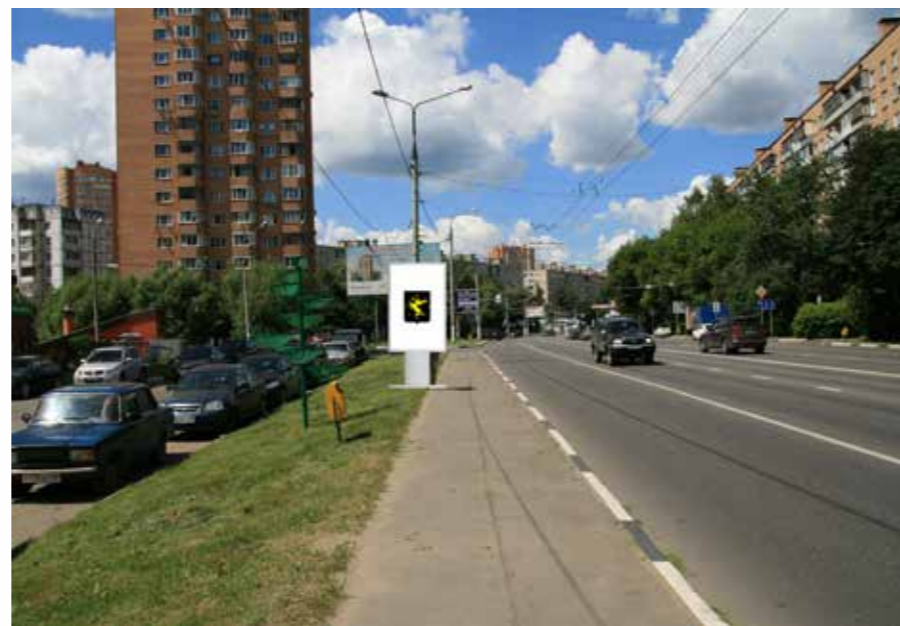

201 щит о/с, 1,2x1,8, Б, Юбилейный проспект, м/у 37 и 38 оп., после поворота с Молодежного проспекта, правая сторона



202 щит о/с, 3x6, А, Юбилейный проспект, м/у 39 и 40 оп., после поворота с Молодежного проспекта, правая сторона

Городской округ Химки



202 щит о/с, 3x6, Б, Юбилейный проспект, м/у 39 и 40 оп., после поворота с Молодежного проспекта, правая сторона



203 щит о/с, 1,2x1,8, А, Юбилейный проспект д.3А, правая сторона



203 щит о/с, 1,2x1,8, Б, Юбилейный проспект д.3А, правая сторона



204 щит о/с, 1,2x1,8, А, Юбилейный проспект, м/у 45 и 46 оп., после поворота с Молодежного проспекта, правая сторона



204 щит о/с, 1,2x1,8, Б, Юбилейный проспект, м/у 45 и 46 оп., после поворота с Молодежного проспекта, правая сторона



205 панель-кронштейн, 1,2x1,8, А, Юбилейный проспект, 46 оп., после поворота с Молодежного проспекта, правая сторона

Городской округ Химки



205 панель-кронштейн, 1,2x1,8, Б, Юбилейный проспект, 46 оп., после поворота с Молодежного проспект, правая сторона

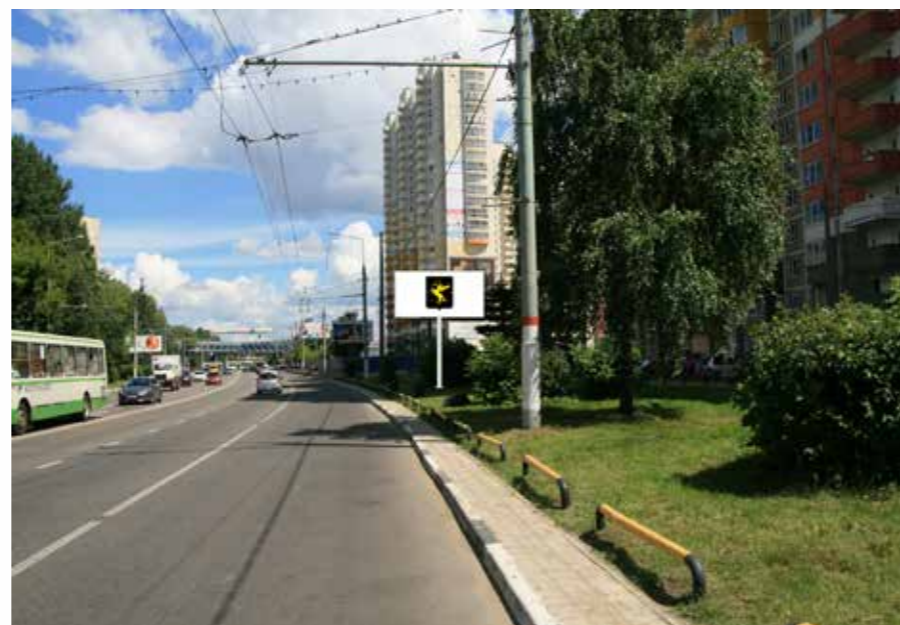

206 щит о/с, 3x6, А, Юбилейный проспект, м\у 51 и 52 оп., после поворота с Молодежного проспекта, правая сторона



206 щит о/с, 3x6, Б, Юбилейный проспект, м\у 51 и 52 оп., после поворота с Молодежного проспекта, правая сторона

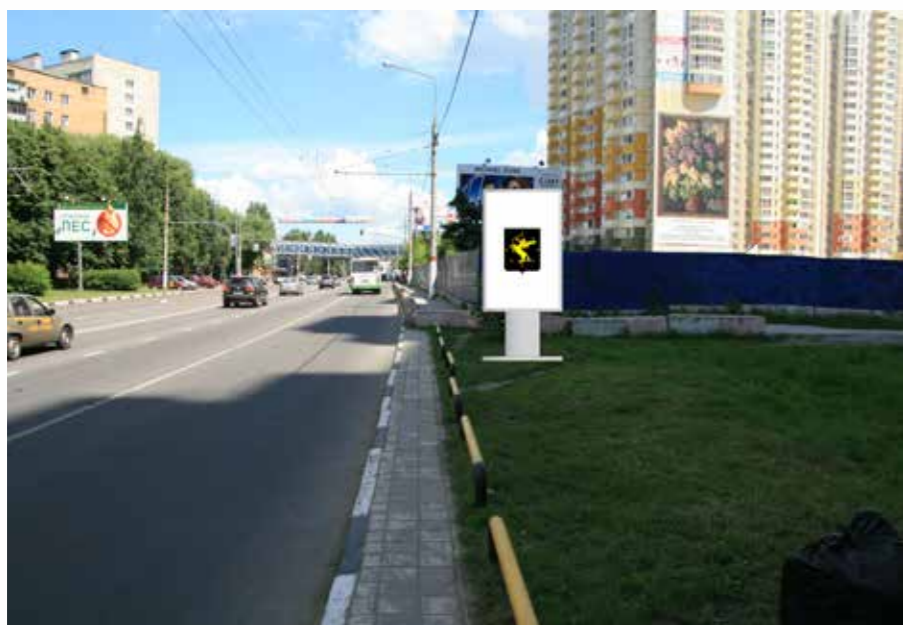

207 щит о/с, 1,2x1,8, А, Юбилейный проспект, м\у 53 и 54 оп., после поворота с Молодежного проспекта, правая сторона



207 щит о/с, 1,2x1,8, Б, Юбилейный проспект, м\у 53 и 54 оп., после поворота с Молодежного проспекта, правая сторона



208 щит о/с, 3x6, А, Юбилейный проспект, м\у 54 и 55 оп., после поворота с Молодежного проспекта, правая сторона

Городской округ Химки



208 щит о/с, 3х6, Б, Юбилейный проспект, м/у 54 и 55 оп., после поворота с Молодежного проспекта, правая сторона



209 панель-кронштейн, 1,2х1,8, А, Юбилейный проспект, 56 оп., после поворота с Молодежного проспекта, правая сторона



209 панель-кронштейн, 1,2х1,8, Б, Юбилейный проспект, 56 оп., после поворота с Молодежного проспекта, правая сторона



210 щит о/с, 5х15, А, Ленинградское шоссе, дублер выезд с Юбилейного проспекта, 19,62 км., левая сторона



210 щит о/с, 5х15, Б, Ленинградское шоссе, дублер выезд с Юбилейного проспекта, 19,62 км., левая сторона



211 щит о/с, 3х6, А, Нагорное шоссе, д. 6, левая сторона

Городской округ Химки



211 щит о/с, 3х6, Б, Нагорное шоссе, д. 6, левая сторона



212 щит о/с, 1,2х1,8, А, ул. Строителей, д. 4, правая сторона



212 щит о/с, 1,2х1,8, Б, ул. Строителей, д. 4, правая сторона



213 щит о/с, 3х6, А, ул. Строителей, перед поворотом на ул. Молодежная, правая сторона



213 щит о/с, 3х6, Б, ул. Строителей, перед поворотом на ул. Молодежная, правая сторона



214 панель-кронштейн, 1,2х1,8, А, ул. Строителей, 2 оп., после пересечения с ул. Молодежная, правая сторона

Городской округ Химки



214 панель-кронштейн, 1,2x1,8, Б, ул. Строителей, 2 оп., после пересечения с ул. Молодежная, правая сторона



215 панель-кронштейн, 1,2x1,8, А, Новокуркинское шоссе, 2 оп., после поворота с ул. Строителей, правая сторона



215 панель-кронштейн, 1,2x1,8, Б, Новокуркинское шоссе, 2 оп., после поворота с ул. Строителей, правая сторона



216 панель-кронштейн, 1,2x1,8, А, Новокуркинское шоссе, 3 оп., после поворота с ул. Строителей, правая сторона



216 панель-кронштейн, 1,2x1,8, Б, Новокуркинское шоссе, 3 оп., после поворота с ул. Строителей, правая сторона



217 панель-кронштейн, 1,2x1,8, А, Новокуркинское шоссе, 4 оп., после поворота с ул. Строителей, правая сторона

Городской округ Химки



217 панель-кронштейн, 1,2x1,8, Б, Новокуркинское шоссе, 4 оп., после поворота с ул. Строителей, правая сторона



218 панель-кронштейн, 1,2x1,8, А, Новокуркинское шоссе, 5 оп., после поворота с ул. Строителей, правая сторона



218 панель-кронштейн, 1,2x1,8, Б, Новокуркинское шоссе, 5 оп., после поворота с ул. Строителей, правая сторона



219 панель-кронштейн, 1,2x1,8, А, Новокуркинское шоссе, 6 оп., после поворота с ул. Строителей, правая сторона



219 панель-кронштейн, 1,2x1,8, Б, Новокуркинское шоссе, 6 оп., после поворота с ул. Строителей, правая сторона



220 панель-кронштейн, 1,2x1,8, А, Новокуркинское шоссе, 7 оп., после поворота с ул. Строителей, правая сторона

Городской округ Химки

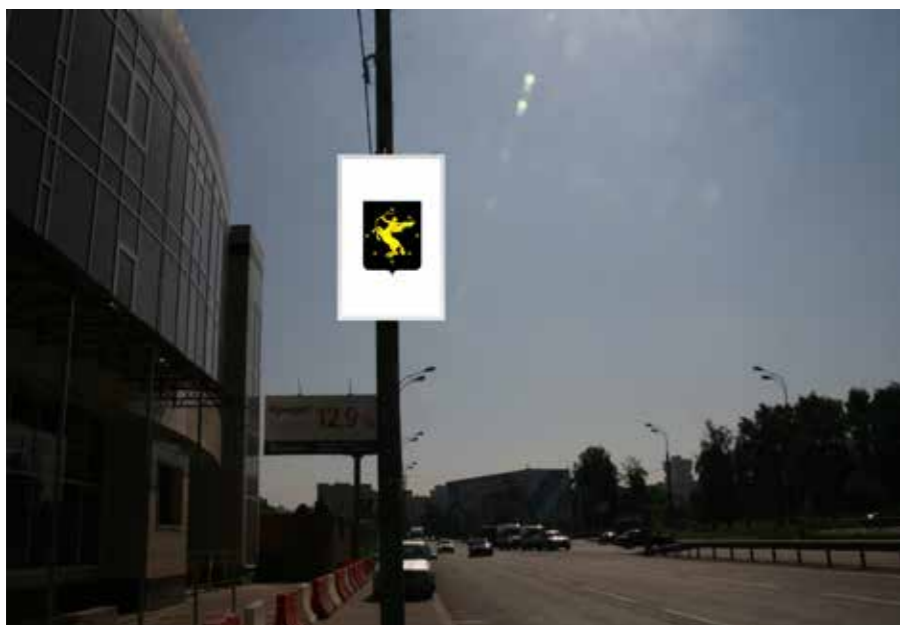

220 панель-кронштейн, 1,2x1,8, Б, Новокуркинское шоссе, 7 оп., после поворота с ул. Строителей, правая сторона

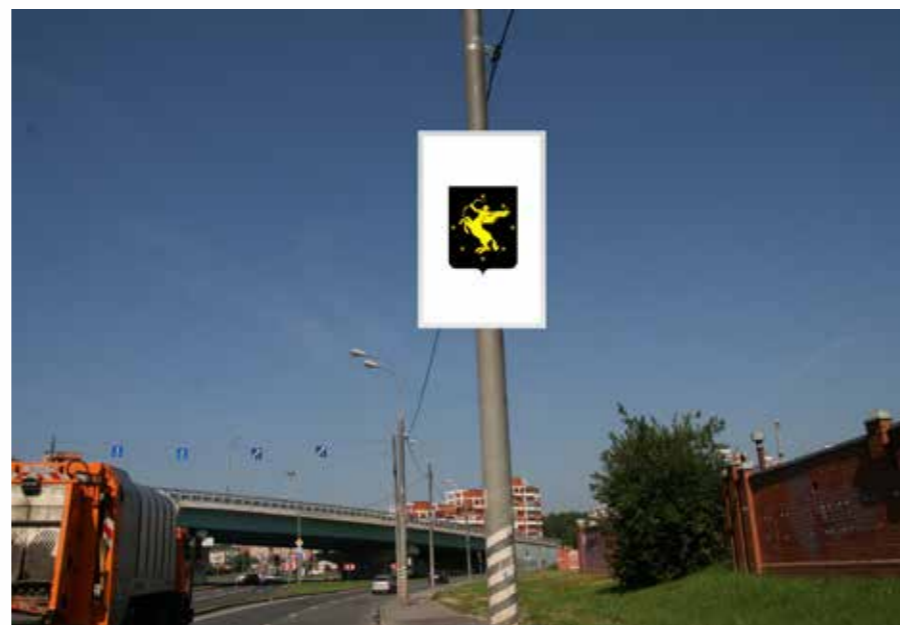

221 панель-кронштейн, 1,2x1,8, А, Новокуркинское шоссе, 12 оп., после поворота с ул. Строителей, правая сторона

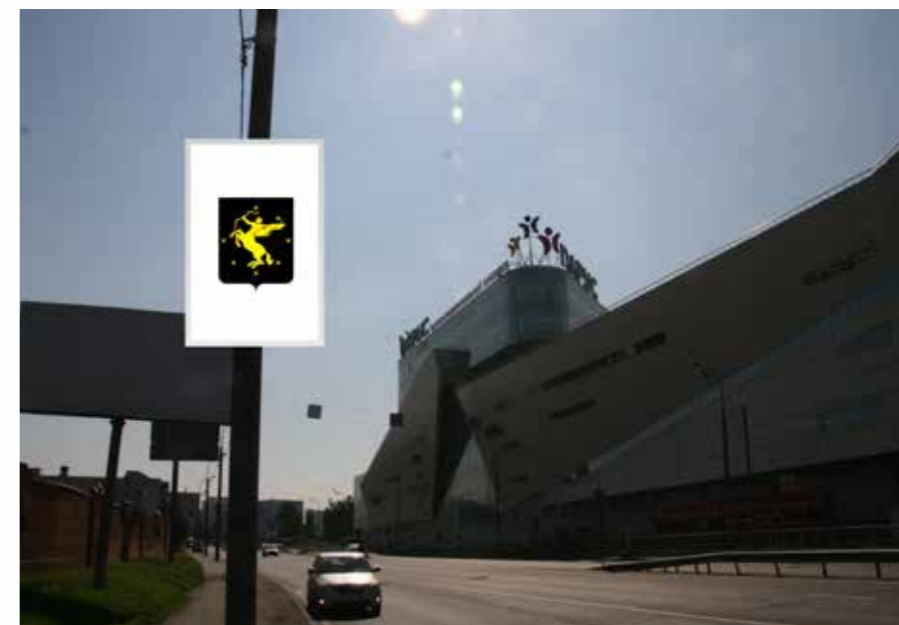

221 панель-кронштейн, 1,2x1,8, Б, Новокуркинское шоссе, 12 оп., после поворота с ул. Строителей, правая сторона



222 панель-кронштейн, 1,2x1,8, А, Новокуркинское шоссе, 13 оп., после поворота с ул. Строителей, правая сторона



222 панель-кронштейн, 1,2x1,8, Б, Новокуркинское шоссе, 13 оп., после поворота с ул. Строителей, правая сторона



223 панель-кронштейн, 1,2x1,8, А, Новокуркинское шоссе, 14 оп., после поворота с ул. Строителей, правая сторона

Городской округ Химки



223 панель-кронштейн, 1,2x1,8, Б, Новокуркинское шоссе, 14 оп., после поворота с ул. Строителей, правая сторона



224 панель-кронштейн, 1,2x1,8, А, Новокуркинское шоссе, 15 оп., после поворота с ул. Строителей, правая сторона



224 панель-кронштейн, 1,2x1,8, Б, Новокуркинское шоссе, 15 оп., после поворота с ул. Строителей, правая сторона



225 щит о/с, 3x6, А, Новокуркинское шоссе, м\у 19 и 20 оп., после поворота с ул. Строителей, правая сторона



225 щит о/с, 3x6, Б, Новокуркинское шоссе, м\у 19 и 20 оп., после поворота с ул. Строителей, правая сторона



226 щит о/с, 3x6, А, Новокуркинское шоссе, м\у 25 и 26 оп., после поворота с ул. Строителей, правая сторона

Городской округ Химки



226 щит о/с, 3х6, Б, Новокуркинское шоссе, м\у 25 и 26 оп., после поворота с ул. Строителей, правая сторона



227 щит о/с, 3х6, А, Новокуркинское шоссе, м\у 28 и 29 оп., после поворота с ул. Строителей, правая сторона



227 щит о/с, 3х6, Б, Новокуркинское шоссе, м\у 28 и 29 оп., после поворота с ул. Строителей, правая сторона



228 щит о/с, 3х6, А, Новокуркинское шоссе, м\у 31 и 32 оп., после поворота с ул. Строителей, правая сторона



228 щит о/с, 3х6, Б, Новокуркинское шоссе, м\у 31 и 32 оп., после поворота с ул. Строителей, правая сторона



229 щит о/с, 3х6, А, Новокуркинское шоссе, м\у 34 и 35 оп., после поворота с ул. Строителей, правая сторона

Городской округ Химки

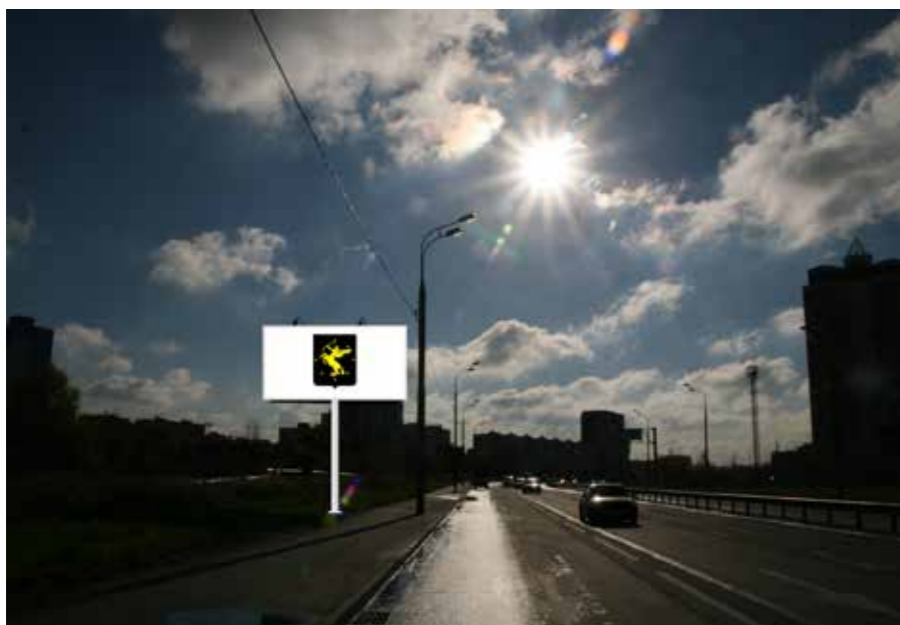

229 щит о/с, 3х6, Б, Новокуркинское шоссе, м\у 34 и 35 оп., после поворота с ул. Строителей, правая сторона



230 панель-кронштейн, 1,2х1,8, А, Новокуркинское шоссе, 3 оп., после поворота с Нагорного шоссе, правая сторона

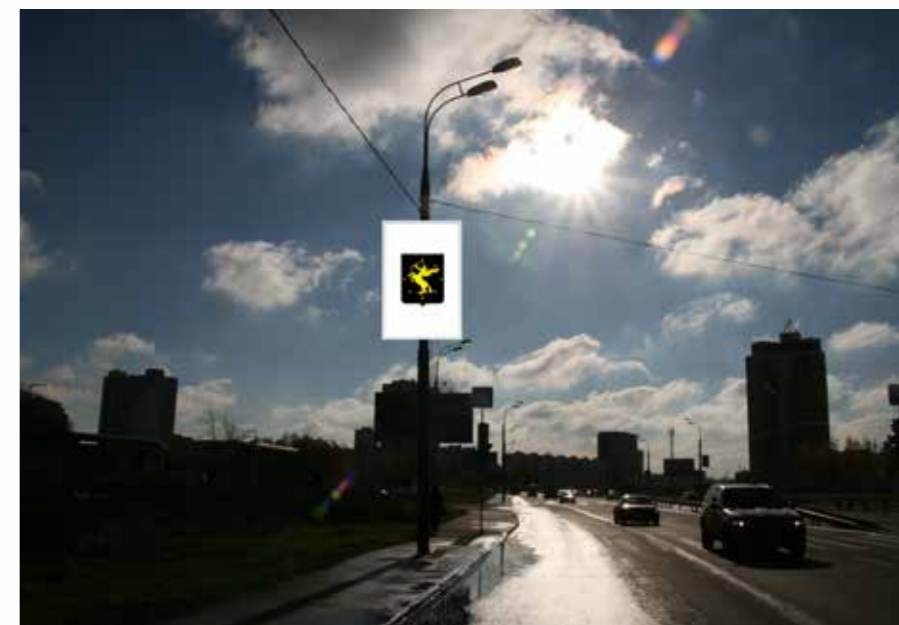

230 панель-кронштейн, 1,2х1,8, Б, Новокуркинское шоссе, 3 оп., после поворота с Нагорного шоссе, правая сторона



231 щит о/с, 3х6, А, Новокуркинское шоссе, м\у 5 и 6 оп., после поворота с Нагорного шоссе, правая сторона



231 щит о/с, 3х6, Б, Новокуркинское шоссе, м\у 5 и 6 оп., после поворота с Нагорного шоссе, правая сторона



232 панель-кронштейн, 1,2х1,8, А, Новокуркинское шоссе, 7 оп., после поворота с Нагорного шоссе, правая сторона

Городской округ Химки



232 панель-кронштейн, 1,2x1,8, Б, Новокуркинское шоссе, 7 оп., после поворота с Нагорного шоссе, правая сторона



233 панель-кронштейн, 1,2x1,8, А, Новокуркинское шоссе, 9 оп., после поворота с Нагорного шоссе, правая сторона



233 панель-кронштейн, 1,2x1,8, Б, Новокуркинское шоссе, 9 оп., после поворота с Нагорного шоссе, правая сторона



234 панель-кронштейн, 1,2x1,8, А, Новокуркинское шоссе, 10 оп., после поворота с Нагорного шоссе, правая сторона

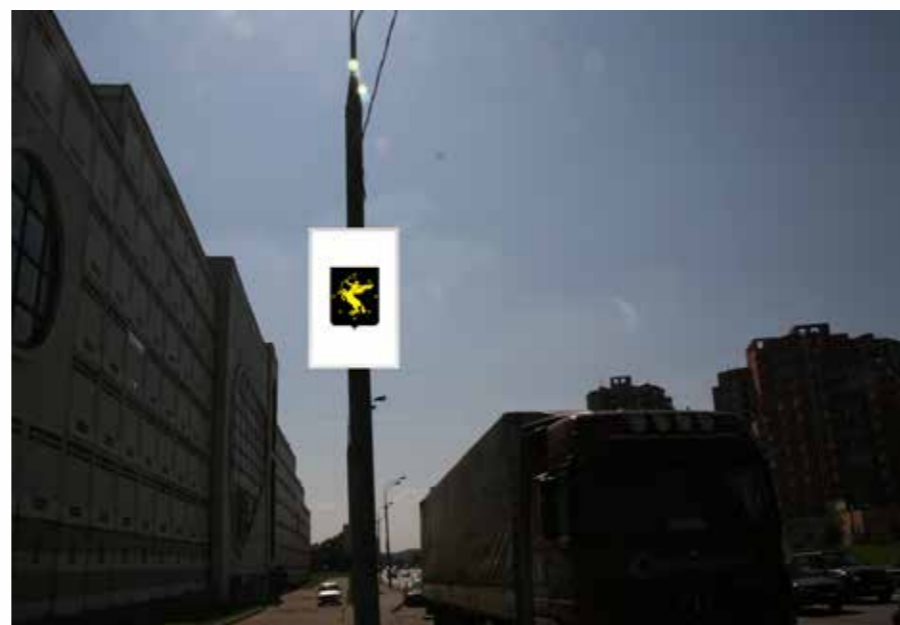

234 панель-кронштейн, 1,2x1,8, Б, Новокуркинское шоссе, 10 оп., после поворота с Нагорного шоссе, правая сторона



235 щит о/с, 3x6, А, Новокуркинское шоссе, м\у 3 и 4 оп., после поворота с Молодежного проезда, правая сторона

Городской округ Химки



235 щит о/с, 3х6, Б, Новокуркинское шоссе, м\у 3 и 4 оп., после поворота с Молодежного проезда, правая сторона



236 панель-кронштейн, 1,2х1,8, А, Новокуркинское шоссе, 5 оп., после поворота с Молодежного проезда, правая сторона



236 панель-кронштейн, 1,2х1,8, Б, Новокуркинское шоссе, 5 оп., после поворота с Молодежного проезда, правая сторона



237 панель-кронштейн, 1,2х1,8, А, Новокуркинское шоссе, 7 оп., после поворота с Молодежного проезда, правая сторона



237 панель-кронштейн, 1,2х1,8, Б, Новокуркинское шоссе, 7 оп., после поворота с Молодежного проезда, правая сторона



238 щит о/с, 3х6, А, Нагорное шоссе, вл. 9А

Городской округ Химки



238 щит о/с, 3х6, Б, Нагорное шоссе, вл. 9А



239 щит о/с, 3х6, А, Новокуркинское шоссе, 9 оп., после поворота с Молодежного проезда, правая сторона



239 щит о/с, 3х6, Б, Новокуркинское шоссе, 9 оп., после поворота с Молодежного проезда, правая сторона



240 панель-кронштейн, 1,2х1,8, А, Новокуркинское шоссе, 10 оп., после поворота с Молодежного проезда, правая сторона



240 панель-кронштейн, 1,2х1,8, Б, Новокуркинское шоссе, 10 оп., после поворота с Молодежного проезда, правая сторона



241 панель-кронштейн, 1,2х1,8, А, Новокуркинское шоссе, 19 оп., после поворота с Молодежного проезда, правая сторона

Городской округ Химки



241 панель-кронштейн, 1,2x1,8, Б, Новокуркинское шоссе, 19 оп., после поворота с Молодежного проезда, правая сторона

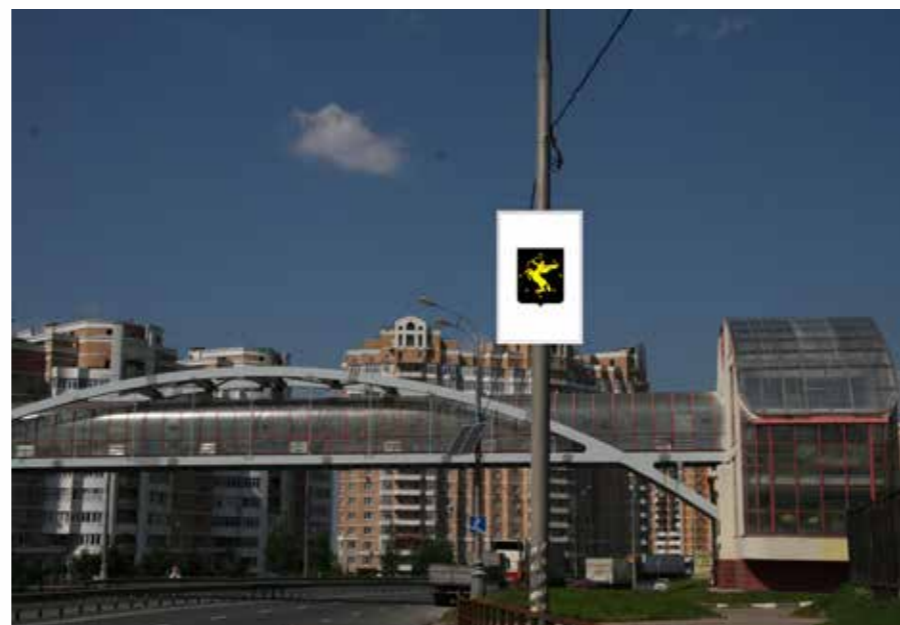

242 панель-кронштейн, 1,2x1,8, А, Новокуркинское шоссе, 20 оп., после поворота с Молодежного проезда, правая сторона



242 панель-кронштейн, 1,2x1,8, Б, Новокуркинское шоссе, 20 оп., после поворота с Молодежного проезда, правая сторона



243 панель-кронштейн, 1,2x1,8, А, Новокуркинское шоссе, 23 оп., после поворота с Молодежного проезда, правая сторона



243 панель-кронштейн, 1,2x1,8, Б, Новокуркинское шоссе, 23 оп., после поворота с Молодежного проезда, правая сторона



244 щит о/с, 3x6, А, Новокуркинское шоссе, м/у 24 и 25 оп., после поворота с Молодежного проезда, правая сторона

Городской округ Химки



244 щит о/с, 3х6, Б, Новокуркинское шоссе, м/у 24 и 25 оп., после поворота с Молодежного проезда, правая сторона



245 щит о/с, 3х6, А, Новокуркинское шоссе, м/у 33 и 34 оп., после поворота с Молодежного проезда, правая сторона



245 щит о/с, 3х6, Б, Новокуркинское шоссе, м/у 33 и 34 оп., после поворота с Молодежного проезда, правая сторона



246 Щит о/с, 7,5х5,2, А, Нагорное шоссе, левая сторона при движении от Юбилейного проспекта, информационная конструкция "Химкинский водоканал"



247 щит о/с, 3х6, А, ул. Молодежная, на повороте к ул. Машинцева, правая сторона



247 щит о/с, 3х6, Б, ул. Молодежная, на повороте к ул. Машинцева, правая сторона

Городской округ Химки



248 щит о/с, 3х6, А, ул. Молодежная, м\у д. 36 и д.9 по ул. Машинцева, левая сторона



248 щит о/с, 3х6, Б, ул. Молодежная, м\у д. 36 и д.9 по ул. Машинцева, левая сторона



249 щит о/с, 3х6, А, ул. Молодежная, д.36, левая сторона



249 щит о/с, 3х6, Б, ул. Молодежная, д.36, левая сторона



250 щит о/с, 3х6, А, ул. Молодежная, д. 34 корп.1, левая сторона



250 щит о/с, 3х6, Б, ул. Молодежная, д. 34 корп.1, левая сторона

Городской округ Химки



251 щит о/с, 3х6, А, ул. Молодежная ,д.24, правая сторона



251 щит о/с, 3х6, Б, ул. Молодежная ,д.24, правая сторона



252 щит о/с, 3х6, А, ул. Молодежная, м/у д. 22 и д. 24 , при въезде во двор, левая сторона



252 щит о/с, 3х6, Б, ул. Молодежная, м/у д. 22 и д. 24 , при въезде во двор, левая сторона



253 щит о/с, 3х6, А, ул. Молодежная , м\у д. 20 и д. 22,, при движении к ул. Строителей, правая сторона



253 щит о/с, 3х6, Б, ул. Молодежная , м\у д. 20 и д. 22,, при движении к ул. Строителей, правая сторона

Городской округ Химки



254 щит о/с, 3х6, А, ул. Молодежная, д. 16, при движении к ул. Строителей, правая сторона



254 щит о/с, 3х6, Б, ул. Молодежная, д. 16, при движении к ул. Строителей, правая сторона



255 щит о/с, 3х6, А, Ленинградское шоссе, дублер, 22,16 км., правая сторона



255 щит о/с, 3х6, Б, Ленинградское шоссе, дублер, 22,16 км., правая сторона



256 щит о/с, 3х6, А, Ленинградское шоссе, дублер, 22,19 км., правая сторона



256 щит о/с, 3х6, Б, Ленинградское шоссе, дублер, 22,19 км., правая сторона

Городской округ Химки



257 щит о/с, 3х6, А, Ленинградское шоссе, дублер, 22,35 км., правая сторона



257 щит о/с, 3х6, Б, Ленинградское шоссе, дублер, 22,35 км., правая сторона



258 щит о/с, 3х6, А, Ленинградское шоссе, дублер, 22,75 км., правая сторона



258 щит о/с, 3х6, Б, Ленинградское шоссе, дублер, 22,75 км., правая сторона



259 щит о/с, 3х6, А, Ленинградское шоссе, дублер, 22,8 км., правая сторона



259 щит о/с, 3х6, Б, Ленинградское шоссе, дублер, 22,8 км., правая сторона

Городской округ Химки



260 щит о/с, 3х6, А, Ленинградское шоссе ,развязка, после съезда с Новосходненского на Ленинградское шоссе по направлению в область, 23,175 км., левая сторона



260 щит о/с, 3х6, Б, Ленинградское шоссе ,развязка, после съезда с Новосходненского на Ленинградское шоссе по направлению в область, 23,175 км., левая сторона



261 щит о/с, 3х6, А, Машкинское шоссе, м/у 4 и 5 оп., после поворота на С/Т "Перестройка", правая сторона



261 щит о/с, 3х6, Б, Машкинское шоссе, м/у 4 и 5 оп., после поворота на С/Т "Перестройка", правая сторона



262 панель-кронштейн, 1,2х1,8, А, Машкинское шоссе, 7 оп., после поворота на С/Т "Перестройка", правая сторона



262 панель-кронштейн, 1,2х1,8, Б, Машкинское шоссе, 7 оп., после поворота на С/Т "Перестройка", правая сторона

Городской округ Химки



263 панель-кронштейн, 1,2x1,8, А, Mashkinskoe shosse, 8 оп., после поворота на С/Т "Перестройка", правая сторона



263 панель-кронштейн, 1,2x1,8, Б, Mashkinskoe shosse, 8 оп., после поворота на С/Т "Перестройка", правая сторона



264 щит о/с, 1,2x1,8, А, Mashkinskoe shosse, м/у 9 и 10 оп., после поворота на С/Т "Перестройка", правая сторона

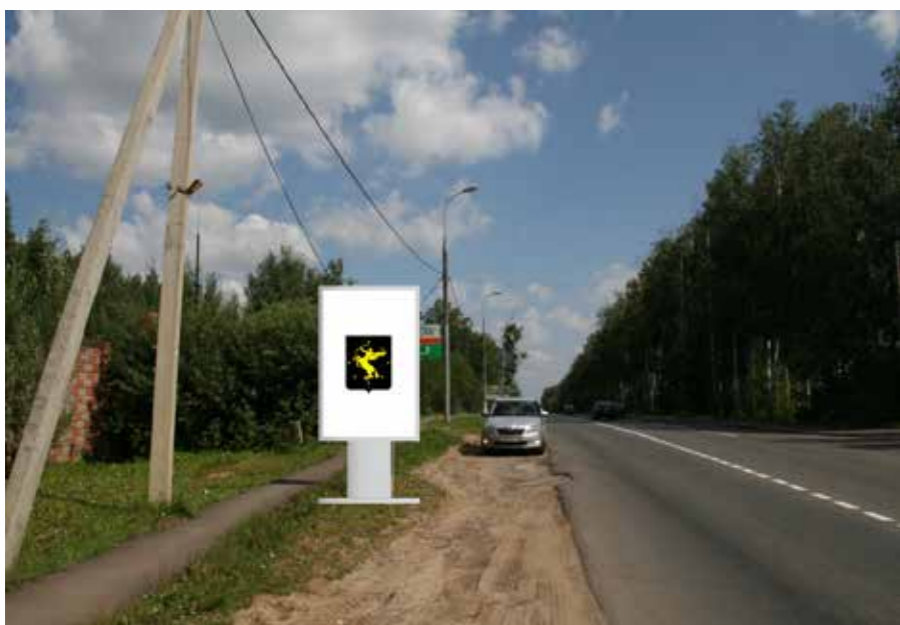

264 щит о/с, 1,2x1,8, Б, Mashkinskoe shosse, м/у 9 и 10 оп., после поворота на С/Т "Перестройка", правая сторона



265 щит о/с, 3x6, А, Mashkinskoe shosse, м/у 10 и 11 оп., после поворота на С/Т "Перестройка", левая сторона



265 щит о/с, 3x6, Б, Mashkinskoe shosse, м/у 10 и 11 оп., после поворота на С/Т "Перестройка", левая сторона

Городской округ Химки



266 щит о/с, 2x7 А, Юбилейный проспект, информационная конструкция "Химкинская электросеть"



267 щит о/с, 1,2x1,8, А, Mashkinskoye шоссе, м/у 15 и 16 оп., после поворота на С/Т "Перестройка", левая сторона



267 щит о/с, 1,2x1,8, Б, Mashkinskoye шоссе, м/у 15 и 16 оп., после поворота на С/Т "Перестройка", левая сторона



268 щит о/с, 8x2,1, А, Юбилейный проспект, после поворота с Молодежного проезда, информационная конструкция заправки "Лукойл"



269 панель-кронштейн, 1,2x1,8, А, автодорога к Клинической больнице №119, 2 оп., после поворота с Mashkinskoye шоссе, левая сторона



269 панель-кронштейн, 1,2x1,8, Б, автодорога к Клинической больнице №119, 2 оп., после поворота с Mashkinskoye шоссе, левая сторона

Городской округ Химки



270 панель-кронштейн, 1,2x1,8, А, автодорога к Клинической больнице №119, 3 оп., после поворота с Машкинского шоссе, левая сторона



270 панель-кронштейн, 1,2x1,8, Б, автодорога к Клинической больнице №119, 3 оп., после поворота с Машкинского шоссе, левая сторона



271 панель-кронштейн, 1,2x1,8, А, автодорога к Клинической больнице №119, 4 оп., после поворота с Машкинского шоссе, левая сторона



271 панель-кронштейн, 1,2x1,8, Б, автодорога к Клинической больнице №119, 4 оп., после поворота с Машкинского шоссе, левая сторона



272 панель-кронштейн, 1,2x1,8, А, автодорога к Клинической больнице №119, 5 оп., после поворота с Машкинского шоссе, левая сторона



272 панель-кронштейн, 1,2x1,8, Б, автодорога к Клинической больнице №119, 5 оп., после поворота с Машкинского шоссе, левая сторона

Городской округ Химки



273 панель-кронштейн, 1,2x1,8, А, автодорога к Клинической больнице №119, 6 оп., после поворота с Машкинского шоссе, левая сторона



273 панель-кронштейн, 1,2x1,8, Б, автодорога к Клинической больнице №119, 6 оп., после поворота с Машкинского шоссе, левая сторона



274 щит о/с, 1,2x1,8, А, Машкинское шоссе, напротив поворота к Клинической больнице №119, левая сторона



274 щит о/с, 1,2x1,8, Б, Машкинское шоссе, напротив поворота к Клинической больнице №119, левая сторона



275 щит о/с, 1,2x1,8, А, Куркинское шоссе, 0,5 км., после поворота к Клинической больнице №119, 0,5 км., правая сторона



275 щит о/с, 1,2x1,8, Б, Куркинское шоссе, 0,5 км., после поворота к Клинической больнице №119, 0,5 км., правая сторона

Городской округ Химки



276 щит о/с, 1,2x1,8, А, Куркинское шоссе, 0,4 км., после поворота к Клинической больнице №119, 0,4 км., правая сторона



276 щит о/с, 1,2x1,8, Б, Куркинское шоссе, 0,4 км., после поворота к Клинической больнице №119, 0,4 км., правая сторона



277 панель-кронштейн, 1,2x1,8, А, Mashkinskoye шоссе, 5 оп., после поворота к Клинической больнице №119, правая сторона



277 панель-кронштейн, 1,2x1,8, Б, Mashkinskoye шоссе, 5 оп., после поворота к Клинической больнице №119, правая сторона



278 щит о/с, 3x6, А, Юбилейный проспект, м\у 5 и 6 оп., после поворота с Молодежного проезда, правая сторона



278 щит о/с, 3x6, Б, Юбилейный проспект, м\у 5 и 6 оп., после поворота с Молодежного проезда, правая сторона

Городской округ Химки



279 щит о/с, 3х6, А, Юбилейный проспект, м/у 9 и 10 оп., после поворота с Молодежного проезда, правая сторона



279 щит о/с, 3х6, Б, Юбилейный проспект, м/у 9 и 10 оп., после поворота с Молодежного проезда, правая сторона



280 щит о/с, 3х6, А, Куркинское шоссе, 0,75 км., после поворота к Клинической больнице №119, 0,75 км., правая сторона



280 щит о/с, 3х6, Б, Куркинское шоссе, 0,75 км., после поворота к Клинической больнице №119, 0,75 км., правая сторона

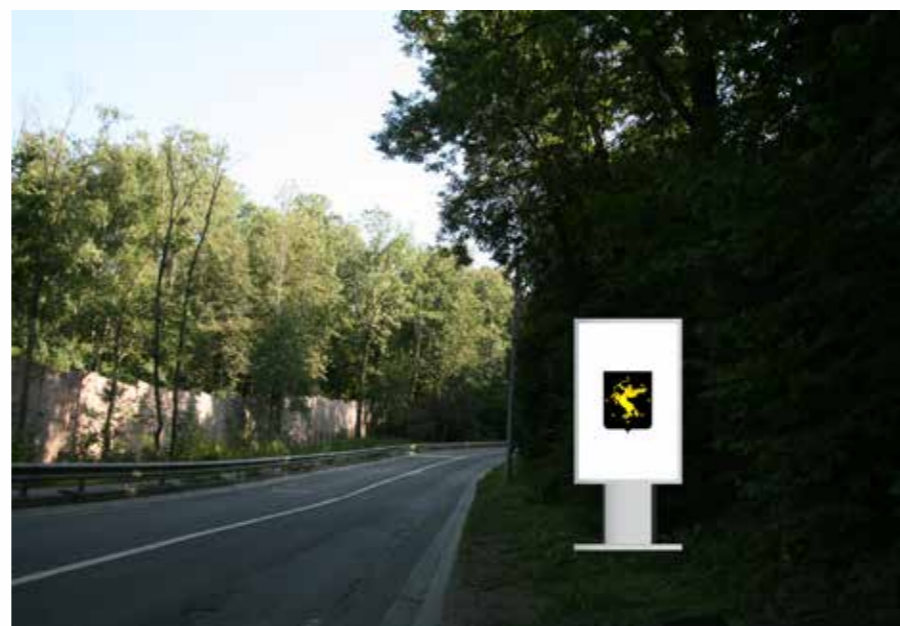

281 щит о/с, 1,2х1,8, А, Куркинское шоссе, 0,89 км., после поворота к Клинической больнице №119, 0,89 км., правая сторона

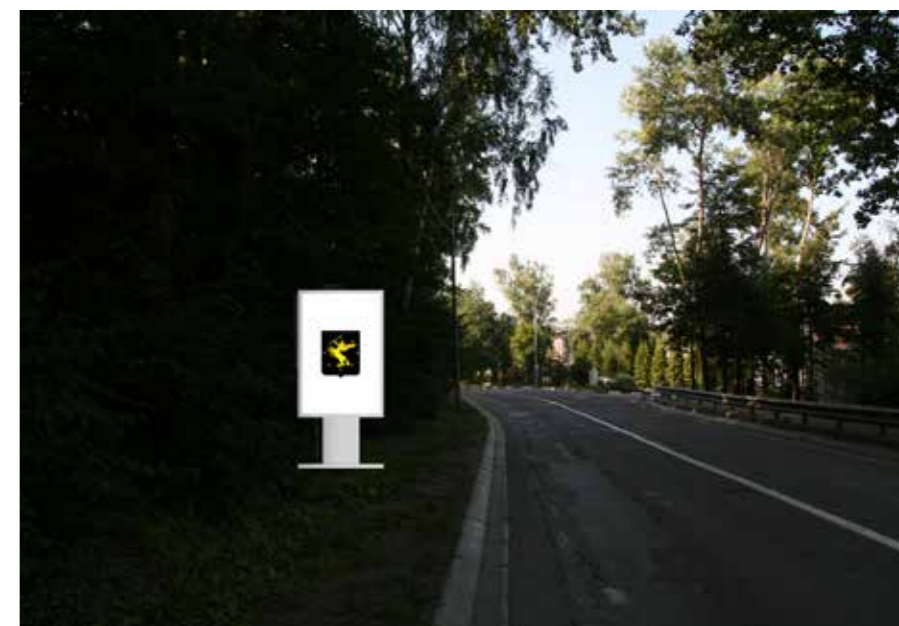

281 щит о/с, 1,2х1,8, Б, Куркинское шоссе, 0,89 км., после поворота к Клинической больнице №119, 0,89 км., правая сторона

Городской округ Химки



282 щит о/с, 1,2x1,8, А, Куркинское шоссе, 1,3 км., после поворота к Клинической больнице №119, 1,3 км., правая сторона

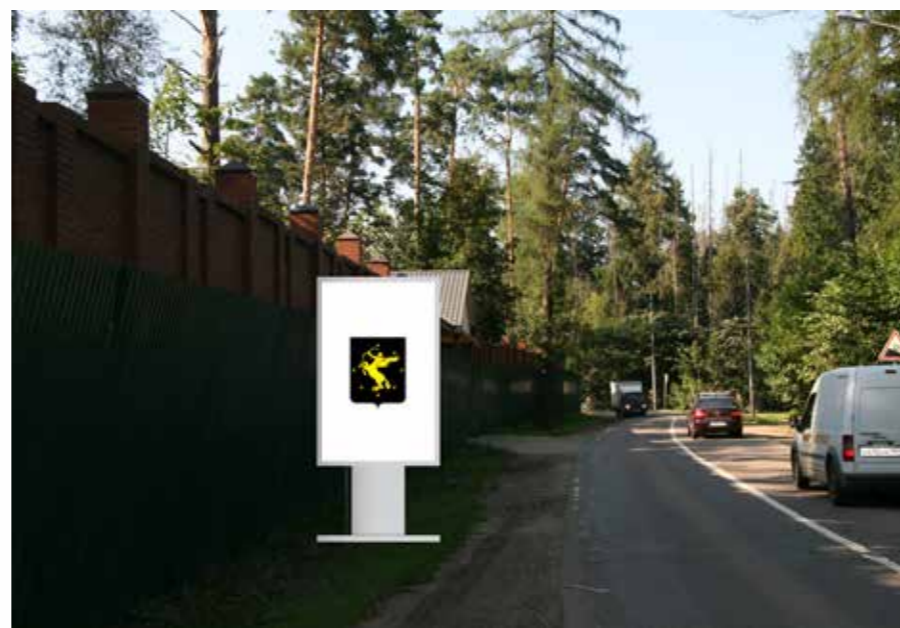

282 щит о/с, 1,2x1,8, Б, Куркинское шоссе, 1,3 км., после поворота к Клинической больнице №119, 1,3 км., правая сторона



283 щит о/с, 1,2x1,8, А, Куркинское шоссе, 0,1 км., после остановки транспорта "Профилакторий", 0,1 км., левая сторона



283 щит о/с, 1,2x1,8, Б, Куркинское шоссе, 0,1 км., после остановки транспорта "Профилакторий", 0,1 км., левая сторона



284 щит о/с, 3x6, А, Куркинское шоссе, напротив поворота к ул.Юровская, правая сторона



284 щит о/с, 3x6, Б, Куркинское шоссе, напротив поворота к ул.Юровская, правая сторона

Городской округ Химки



285 щит о/с, 3х6, А, Куркинское шоссе, после повороте к ул.Юровская, 0,125 км., правая сторона



285 щит о/с, 3х6, Б, Куркинское шоссе, после повороте к ул.Юровская, 0,125 км., правая сторона



286 щит о/с, 3х6, А, ул. Усадебная, после поворота с Куркинского шоссе, 0,15 км., левая сторона



286 щит о/с, 3х6, Б, ул. Усадебная, после поворота с Куркинского шоссе, 0,15 км., левая сторона



287 щит о/с, 1,2х1,8, А, ул.Соколовская, 0,08 км., до остановки транспорта "Ворота / Северо-Западный микрорайон", левая сторона



287 щит о/с, 1,2х1,8, Б, ул.Соколовская, 0,08 км., до остановки транспорта "Ворота / Северо-Западный микрорайон", левая сторона

Городской округ Химки



288 щит о/с, 3х6, А, ул. Соколовская, 0,05., после остановки транспорта "Ворота / Северо-Западный микрорайон", левая сторона



288 щит о/с, 3х6, Б, 288 щит о/с, 3х6, А,Б, ул. Соколовская, 0,05., после остановки транспорта "Ворота / Северо-Западный микрорайон", левая сторона



289 щит о/с, 1,2х1,8, А, ул. Усадебная, 0,4 км., после поворота с Куркинского шоссе, правая сторона



289 щит о/с, 1,2х1,8, Б, ул. Усадебная, 0,4 км., после поворота с Куркинского шоссе, правая сторона



290 щит о/с, 3х6, А, ул. Совхозная, д. 4А, правая сторона



290 щит о/с, 3х6, Б, ул. Совхозная, д. 4А, правая сторона

Городской округ Химки



291 щит о/с, 3х6, А, ул.Совхозная , д. 6, правая сторона



291 щит о/с, 3х6, Б, ул.Совхозная , д. 6, правая сторона



292 щит о/с, 1,2х1,8, А, ул. Библиотечная , к.5, правая сторона

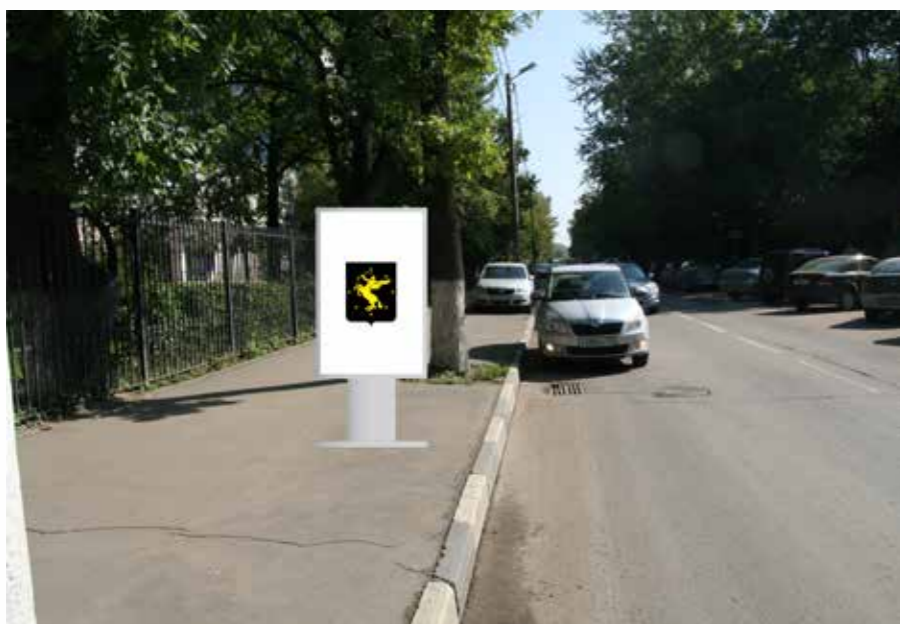

292 щит о/с, 1,2х1,8, Б, ул. Библиотечная , к.5, правая сторона



293 щит о/с, 1,2х1,8, А, ул. Библиотечная , д.24, правая сторона



293 щит о/с, 1,2х1,8, Б, ул. Библиотечная , д.24, правая сторона

Городской округ Химки



294 щит о/с, 3х6, А, ул.Библиотечная, напротив общежития МОЖИ, правая сторона



294 щит о/с, 3х6, Б, ул.Библиотечная, напротив общежития МОЖИ, правая сторона



295 щит о/с, 3х6, А, Лихачевское шоссе, д. 20 , по ул.Пожарского, правая сторона



295 щит о/с, 3х6, Б, Лихачевское шоссе, д. 20 , по ул.Пожарского, правая сторона



296 щит о/с, 7,95х2,1, А, Новокуркинское шоссе, информационная конструкция заправки "ГазпромНефть", правая сторона

Городской округ Химки



298 щит о/с, 1,5x1,5, А, Международное шоссе, информационная конструкция отеля "Новотель"



299 щит о/с, 12x24, А, Территория аэропорта Шереметьево, выезд к терминалу D



300 щит о/с, 3x6, А, ул. Молодежная, д. 8, правая сторона



300 щит о/с, 3x6, Б, ул. Молодежная, д. 8, правая сторона



301 щит о/с, 3x6, А, ул. Молодежная, д.12, правая сторона



301 щит о/с, 3x6, Б, ул. Молодежная, д.12, правая сторона

Городской округ Химки



302 панель-кронштейн, 1,2x1,8, А, ул.Молодежная, 7 оп., после пересечения с ул. Строителей, автодорога ул.Молодежная- МКАД, правая сторона



302 панель-кронштейн, 1,2x1,8, Б, ул.Молодежная, 7 оп., после пересечения с ул. Строителей, автодорога ул.Молодежная- МКАД, правая сторона



303 панель-кронштейн, 1,2x1,8, А, ул.Молодежная, 8 оп., после пересечения с ул. Строителей, автодорога ул.Молодежная- МКАД, правая сторона



303 панель-кронштейн, 1,2x1,8, Б, ул.Молодежная, 8 оп., после пересечения с ул. Строителей, автодорога ул.Молодежная- МКАД, правая сторона



304 панель-кронштейн, 1,2x1,8, А, ул.Молодежная, 9 оп., после пересечения с ул. Строителей, автодорога ул.Молодежная- МКАД, правая сторона



304 панель-кронштейн, 1,2x1,8, Б, ул.Молодежная, 9 оп., после пересечения с ул. Строителей, автодорога ул.Молодежная- МКАД, правая сторона

Городской округ Химки



305 щит о/с, 3х6, А, ул. Молодежная, м/у 11 и 12 оп., после пересечения с ул. Строителей, автодорога ул. Молодежная- МКАД



305 щит о/с, 3х6, Б, ул. Молодежная, м/у 11 и 12 оп., после пересечения с ул. Строителей, автодорога ул. Молодежная- МКАД



306 щит о/с, 3х6, А, ул. Молодежная, за 13 оп., после пересечения с ул. Строителей, автодорога ул. Молодежная- МКАД



306 щит о/с, 3х6, Б, ул. Молодежная, за 13 оп., после пересечения с ул. Строителей, автодорога ул. Молодежная- МКАД



307 щит о/с, 3х6, А, ул. Молодежная, д.8, левая сторона



307 щит о/с, 3х6, Б, ул. Молодежная, д.8, левая сторона

Городской округ Химки



308 щит о/с, 3х6, А, ул. Молодежная, д.5, левая сторона



308 щит о/с, 3х6, Б, ул. Молодежная, д.5, левая сторона



309 щит о/с, 1,2х1,8, А, ул. Молодежная, д. 5, 3 оп., после пересечения с Путилковским шоссе



309 щит о/с, 1,2х1,8, Б, ул. Молодежная, д. 5, 3 оп., после пересечения с Путилковским шоссе



310 щит о/с, 3х6, А, Юбилейный проезд, м\у 3 и 4 оп., после поворота с Новосходненского шоссе



310 щит о/с, 3х6, Б, Юбилейный проезд, м\у 3 и 4 оп., после поворота с Новосходненского шоссе

Городской округ Химки



311 щит о/с, 3х6, А, Юбилейный проезд, м\у 5 и 6 оп., после поворота с Новосходненского шоссе



311 щит о/с, 3х6, Б, Юбилейный проезд, м\у 5 и 6 оп., после поворота с Новосходненского шоссе



312 щит о/с, 3х6, А, Юбилейный проезд, м\у 8 и 9 оп., после поворота с Новосходненского шоссе



312 щит о/с, 3х6, Б, Юбилейный проезд, м\у 8 и 9 оп., после поворота с Новосходненского шоссе



313 щит о/с, 3х6, А, автодорога Клязма-Старбеево, 3,5 км., после поворота с Шереметьевского шоссе, левая сторона



313 щит о/с, 3х6, Б, автодорога Клязма-Старбеево, 3,5 км., после поворота с Шереметьевского шоссе, левая сторона

Городской округ Химки



314 щит о/с, 1,2x1,8, А, Юбилейный проезд, д.8



314 щит о/с, 1,2x1,8, Б, Юбилейный проезд, д.8



315 щит о/с, 3x6, А, Новосходненское шоссе, д.39, левая сторона



315 щит о/с, 3x6, Б, Новосходненское шоссе, д.39, левая сторона



316 щит о/с, 3x6, А, Новосходненское шоссе, напротив д. 14, по ул. Тюкова, левая сторона



316 щит о/с, 3x6, Б, Новосходненское шоссе, напротив д. 14, по ул. Тюкова, левая сторона

Городской округ Химки



317 щит о/с, 3х6, А, Новосходненское шоссе, напротив детского центра развития, правая сторона



318 щит о/с, 3х6, А, ул. Чапаева, 0,18 км., после поворота с Новосходненского шоссе



318 щит о/с, 3х6, Б, ул. Чапаева, 0,18 км., после поворота с Новосходненского шоссе



319 щит о/с, 1,2x1,8, А, ул. Чапаева, 0,675 км., после поворота с Новосходненского шоссе



319 щит о/с, 1,2x1,8, Б, ул. Чапаева, 0,675 км., после поворота с Новосходненского шоссе



320 щит о/с, 3х6, А, 2-й Мичуринский тупик, м/у д.6 и д. 8

Городской округ Химки



320 щит о/с, 3х6, Б, 2-й Мичуринский тупик, м/у д.6 и д. 8

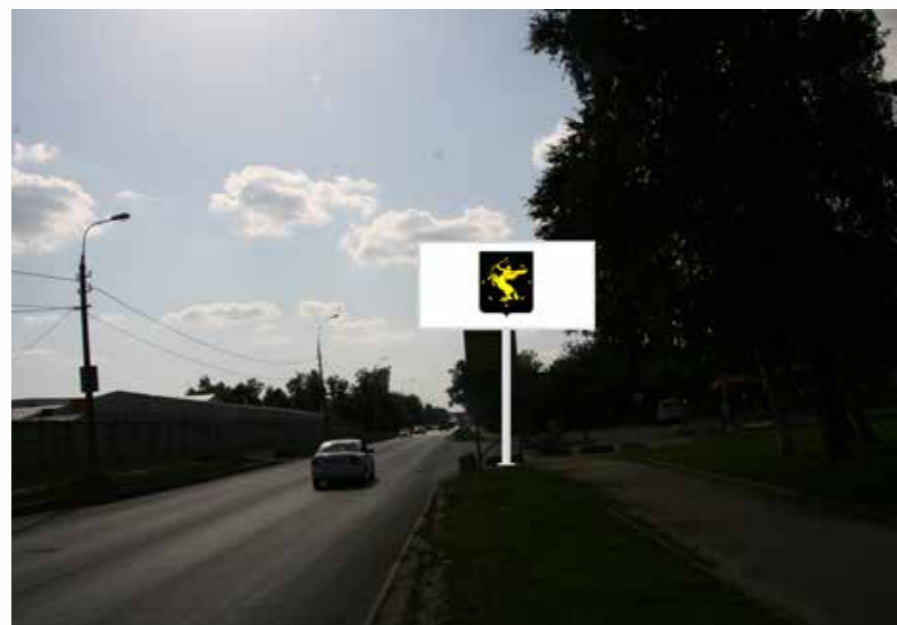

321 щит о/с, 3х6, А, Шереметьевское шоссе, после съезда с Ленинградского шоссе, 6,46 км., левая сторона



321 щит о/с, 3х6, Б, Шереметьевское шоссе, после съезда с Ленинградского шоссе, 6,46 км., левая сторона



322 щит о/с, 3х6, А, Шереметьевское шоссе, после съезда с Ленинградского шоссе, 6,77 км., левая сторона



322 щит о/с, 3х6, Б, Шереметьевское шоссе, после съезда с Ленинградского шоссе, 6,77 км., левая сторона



323 щит о/с, 3х6, А, Шереметьевское шоссе, после съезда с Ленинградского шоссе, 7 км., левая сторона

Городской округ Химки



323 щит о/с, 3х6, Б, Шереметьевское шоссе, после съезда с Ленинградского шоссе, 7 км., левая сторона



324 щит о/с, 3х6, А, Шереметьевское шоссе, после съезда с Ленинградского шоссе, 7,36 км., левая сторона



324 щит о/с, 3х6, Б, Шереметьевское шоссе, после съезда с Ленинградского шоссе, 7,36 км., левая сторона



325 щит о/с, 3х6, А, Шереметьевское шоссе, после съезда с Ленинградского шоссе, 7,75 км., левая сторона



325 щит о/с, 3х6, Б, Шереметьевское шоссе, после съезда с Ленинградского шоссе, 7,75 км., левая сторона



326 щит о/с, 3х6, А, Шереметьевское шоссе, после поворота с Вашутинского шоссе на Международное шоссе, 5,5 км., правая сторона

Городской округ Химки



326 щит о/с, 3х6, Б, Шереметьевское шоссе, после поворота с Вашутинского шоссе на Международное шоссе, 5,5 км., правая сторона



327 щит о/с, 3х6, А, Шереметьевское шоссе, после поворота с Вашутинского шоссе на Международное шоссе, 5,65 км., правая сторона



327 щит о/с, 3х6, Б, Шереметьевское шоссе, после поворота с Вашутинского шоссе на Международное шоссе, 5,65 км., правая сторона



328 щит о/с, 3х6, А, автодорога Клязма-Старбеево, 1,23 км., после поворота с Шереметьевского шоссе, правая сторона



328 щит о/с, 3х6, Б, автодорога Клязма-Старбеево, 1,23 км., после поворота с Шереметьевского шоссе, правая сторона



329 щит о/с, 3х6, А, автодорога Клязма-Старбеево, 2,22 км., после поворота с Шереметьевского шоссе, левая сторона

Городской округ Химки



329 щит о/с, 3х6, Б, автодорога Клязма-Старбеево, 2,22 км., после поворота с Шереметьевского шоссе, левая сторона



330 щит о/с, 3х6, А, автодорога Клязма-Старбеево, 2,46 км., после поворота с Шереметьевского шоссе, правая сторона



330 щит о/с, 3х6, Б, автодорога Клязма-Старбеево, 2,46 км., после поворота с Шереметьевского шоссе, правая сторона



331 щит о/с, 3х6, А, автодорога Клязма-Старбеево, 2,79 км., после поворота с Шереметьевского шоссе, левая сторона



331 щит о/с, 3х6, Б, автодорога Клязма-Старбеево, 2,79 км., после поворота с Шереметьевского шоссе, левая сторона



332 щит о/с, 3х6, А, автодорога Клязма-Старбеево, 2,94 км., после поворота с Шереметьевского шоссе, правая сторона

Городской округ Химки



332 щит о/с, 3х6, Б, автодорога Клязма-Старбеево, 2,94 км., после поворота с Шереметьевского шоссе, правая сторона



333 щит о/с, 3х6, А, автодорога Клязма-Старбеево, 3,4 км., после поворота с Шереметьевского шоссе, правая сторона



333 щит о/с, 3х6, Б, автодорога Клязма-Старбеево, 3,4 км., после поворота с Шереметьевского шоссе, правая сторона



334 щит о/с, 3х6, А, автодорога Клязма-Старбеево, на повороте к парк-отель "Олимпиец", левая сторона



335 щит о/с, 3х6, А, автодорога Клязьма-Стабеево, 0,21 км., после поворота к парк-отель "Олимпиец", правая сторона



335 щит о/с, 3х6, Б, автодорога Клязьма-Стабеево, 0,21 км., после поворота к парк-отель "Олимпиец", правая сторона

Городской округ Химки



336 щит о/с, 3х6, А, автодорога Клязьма-Стабеево, 0,25 км., после поворота к парк-отель "Олимпиец", левая сторона



336 щит о/с, 3х6, Б, автодорога Клязьма-Стабеево, 0,25 км., после поворота к парк-отель "Олимпиец", левая сторона



337 щит о/с, 3х6, А, автодорога Клязьма-Стабеево, 0,8 км., после поворота к парк-отель "Олимпиец", правая сторона



337 щит о/с, 3х6, Б, автодорога Клязьма-Стабеево, 0,8 км., после поворота к парк-отель "Олимпиец", правая сторона



338 щит о/с, 3х6, А, автодорога Клязьма-Стабеево, 1,04 км., после поворота к парк-отель "Олимпиец", правая сторона



338 щит о/с, 3х6, Б, автодорога Клязьма-Стабеево, 1,04 км., после поворота к парк-отель "Олимпиец", правая сторона

Городской округ Химки



339 щит о/с, 3х6, А, автодорога Клязьма-Стабеево, 2 км., после поворота к парк-отель "Олимпиец", правая сторона



339 щит о/с, 3х6, Б, автодорога Клязьма-Стабеево, 2 км., после поворота к парк-отель "Олимпиец", правая сторона



340 щит о/с, 3х6, А, ул.Шевченко, пересечение с ул.Горького, квартал Старбеево



340 щит о/с, 3х6, Б, ул.Шевченко, пересечение с ул.Горького, квартал Старбеево



341 щит о/с, 3х6, А, Ленинский проспект, 0,38 км., после поворота с ул. Ворошилова, квартал Старбеево



341 щит о/с, 3х6, Б, Ленинский проспект, 0,38 км., после поворота с ул. Ворошилова, квартал Старбеево

Городской округ Химки



342 щит о/с, 1,2x1,8, А, Ленинский проспект, д.2., на повороте с ул. Кудрявцева



342 щит о/с, 1,2x1,8, Б, Ленинский проспект, д.2., на повороте с ул. Кудрявцева



343 щит о/с, 3x6, А, путепровод над ж/д, 2 оп., от проспекта Мира по направлению к ул. Маяковского, правая сторона



343 щит о/с, 3x6, Б, путепровод над ж/д, 2 оп., от проспекта Мира по направлению к ул. Маяковского, правая сторона



344 панель-кронштейн, 1,2x1,8, А, путепровод над ж/д, 3 оп., от проспекта Мира по направлению к ул. Маяковского, правая сторона

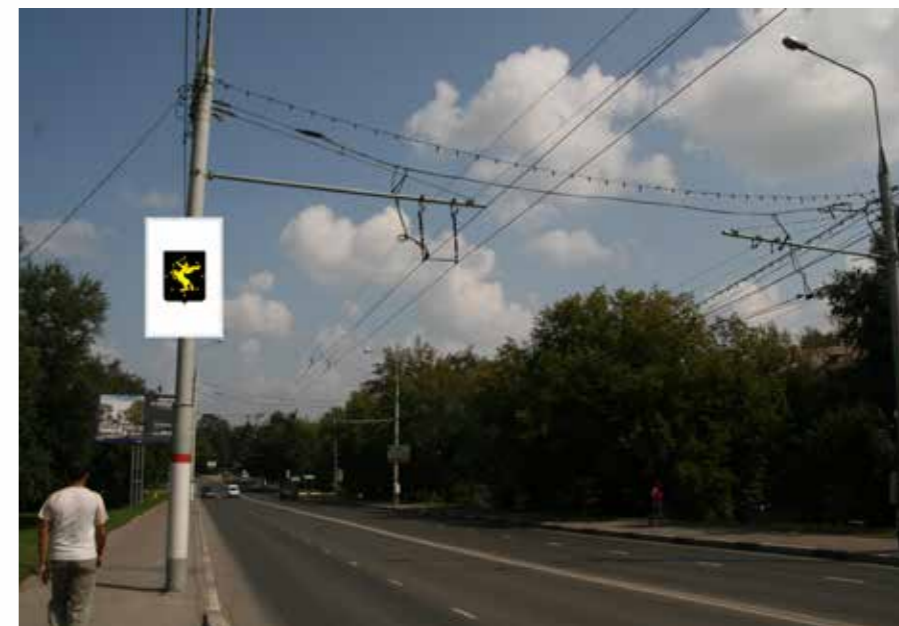

344 панель-кронштейн, 1,2x1,8, Б, путепровод над ж/д, 3 оп., от проспекта Мира по направлению к ул. Маяковского, правая сторона

Городской округ Химки



345 панель-кронштейн, 1,2x1,8, А, путепровод над ж/д, 4 оп., от проспекта Мира по направлению к ул. Маяковского, правая сторона



345 панель-кронштейн, 1,2x1,8, Б, путепровод над ж/д, 4 оп., от проспекта Мира по направлению к ул. Маяковского, правая сторона



346 панель-кронштейн, 1,2x1,8, А, путепровод над ж/д, 5 оп., от проспекта Мира по направлению к ул. Маяковского, правая сторона

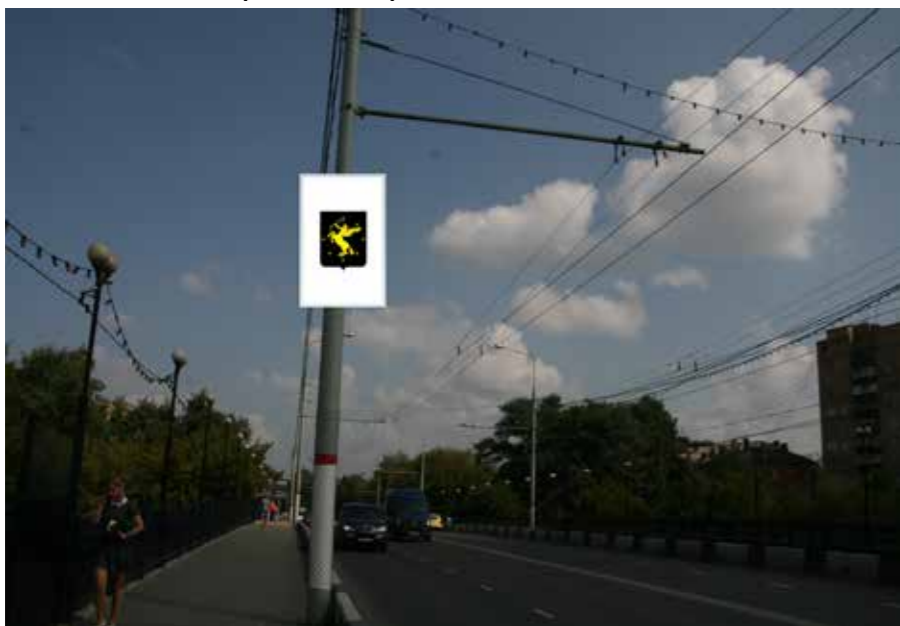

346 панель-кронштейн, 1,2x1,8, Б, путепровод над ж/д, 5 оп., от проспекта Мира по направлению к ул. Маяковского, правая сторона



347 панель-кронштейн, 1,2x1,8, А, путепровод над ж/д, 6 оп., от проспекта Мира по направлению к ул. Маяковского, правая сторона



347 панель-кронштейн, 1,2x1,8, Б, путепровод над ж/д, 6 оп., от проспекта Мира по направлению к ул. Маяковского, правая сторона

Городской округ Химки



348 панель-кронштейн, 1,2x1,8, А, путепровод над ж/д, 7 оп., от проспекта Мира по направлению к ул. Маяковского, правая сторона



348 панель-кронштейн, 1,2x1,8, Б, путепровод над ж/д, 7 оп., от проспекта Мира по направлению к ул. Маяковского, правая сторона



349 панель-кронштейн, 1,2x1,8, А, путепровод над ж/д, 8 оп., от проспекта Мира по направлению к ул. Маяковского, правая сторона



349 панель-кронштейн, 1,2x1,8, Б, путепровод над ж/д, 8 оп., от проспекта Мира по направлению к ул. Маяковского, правая сторона



350 щит о/с, 3x6, А, ул. Маяковского, д.4, на съезде с путепровода над ж/д



350 щит о/с, 3x6, Б, ул. Маяковского, д.4, на съезде с путепровода над ж/д

Городской округ Химки



351 щит о/с, 3х6, А, ул. Маяковского, д.3 , съезд на ул. Железнодорожная, левая сторона



351 щит о/с, 3х6, Б, ул. Маяковского, д.3 , съезд на ул. Железнодорожная, левая сторона



352 щит о/с, 1,2х1,8, А, ул. Маяковского, д.12, правая сторона



352 щит о/с, 1,2х1,8, Б, ул. Маяковского, д.12, правая сторона



353 щит о/с, 1,2х1,8, А, ул. Пролетарская, м/у д. 10 и д.12



353 щит о/с, 1,2х1,8, Б, ул. Пролетарская, м/у д. 10 и д.12

Городской округ Химки



354 щит о/с, 3х6, А, путепровод над ж/д, м\у 3 и 4 оп., от ул. Маяковского по направлению к проспекту Мира, правая сторона



354 щит о/с, 3х6, Б, путепровод над ж/д, м\у 3 и 4 оп., от ул. Маяковского по направлению к проспекту Мира, правая сторона



355 панель-кронштейн, 1,2х1,8, А, путепровод над ж/д, м\у 4 оп., от ул. Маяковского по направлению к проспекту Мира, правая сторона



355 панель-кронштейн, 1,2х1,8, Б, путепровод над ж/д, м\у 4 оп., от ул. Маяковского по направлению к проспекту Мира, правая сторона



356 панель-кронштейн, 1,2х1,8, А, путепровод над ж/д, м\у 5 оп., от ул. Маяковского по направлению к проспекту Мира, правая сторона



356 панель-кронштейн, 1,2х1,8, Б, путепровод над ж/д, м\у 5 оп., от ул. Маяковского по направлению к проспекту Мира, правая сторона

Городской округ Химки



357 панель-кронштейн, 1,2x1,8, А, путепровод над ж/д, м\у 6 оп., от ул. Маяковского по направлению к проспекту Мира, правая сторона

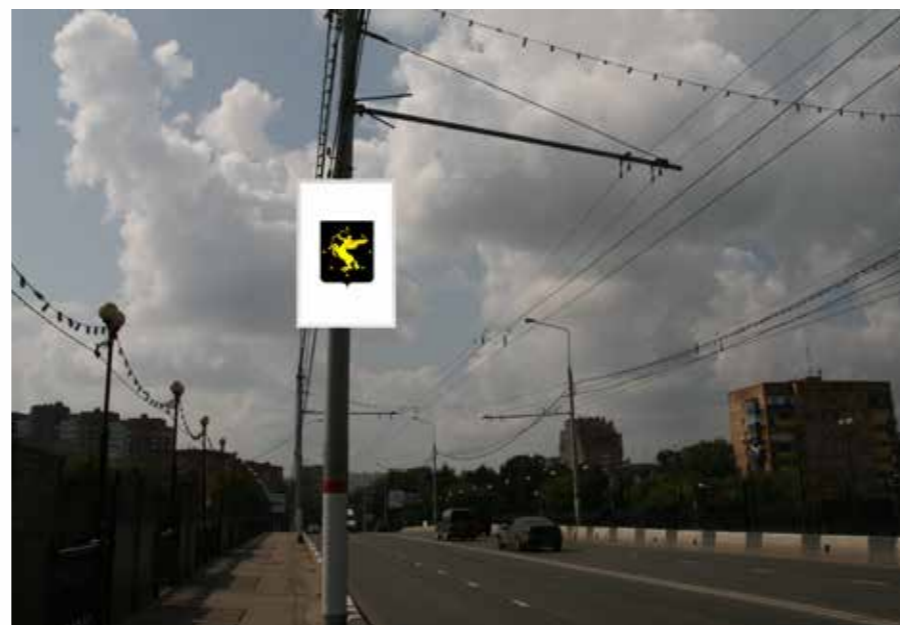

357 панель-кронштейн, 1,2x1,8, Б, путепровод над ж/д, м\у 6 оп., от ул. Маяковского по направлению к проспекту Мира, правая сторона



358 панель-кронштейн, 1,2x1,8, А, путепровод над ж/д, м\у 7 оп., от ул. Маяковского по направлению к проспекту Мира, правая сторона

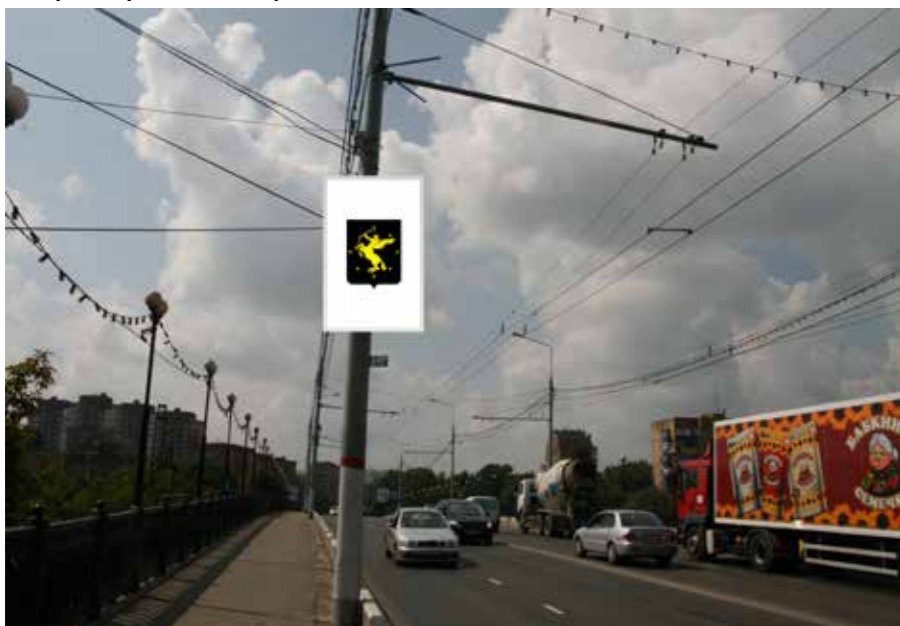

358 панель-кронштейн, 1,2x1,8, Б, путепровод над ж/д, м\у 7 оп., от ул. Маяковского по направлению к проспекту Мира, правая сторона



359 панель-кронштейн, 1,2x1,8, А, путепровод над ж/д, м\у 8 оп., от ул. Маяковского по направлению к проспекту Мира, правая сторона



359 панель-кронштейн, 1,2x1,8, Б, путепровод над ж/д, м\у 8 оп., от ул. Маяковского по направлению к проспекту Мира, правая сторона

Городской округ Химки



360 щит о/с, Зхб, А, ул. Заводская, 0,4 км., после поворота с ул. Гоголя



360 щит о/с, Зхб, Б, ул. Заводская, 0,4 км., после поворота с ул. Гоголя



361 щит о/с, Зхб, А, ул. Заводская, 0,5 км., после поворота с ул. Гоголя



361 щит о/с, Зхб, Б, ул. Заводская, 0,5 км., после поворота с ул. Гоголя



362 щит о/с, Зхб, А, ул. Заводская, 0,73 км., после поворота с ул. Гоголя



362 щит о/с, Зхб, Б, ул. Заводская, 0,73 км., после поворота с ул. Гоголя

Городской округ Химки



363 щит о/с, Зхб, А, ул. Заводская, 1,11 км., после поворота с ул. Гоголя, левая сторона



363 щит о/с, Зхб, Б, ул. Заводская, 1,11 км., после поворота с ул. Гоголя, левая сторона



364 щит о/с, Зхб, А, ул. Репина, 0,4 км., после поворота с Коммунального проезда, правая сторона



364 щит о/с, Зхб, Б, ул. Репина, 0,4 км., после поворота с Коммунального проезда, правая сторона



365 щит о/с, Зхб, А, ул. Репина, 0,45 км., после поворота с Коммунального проезда, правая сторона



365 щит о/с, Зхб, Б, ул. Репина, 0,45 км., после поворота с Коммунального проезда, правая сторона

Городской округ Химки



366 щит о/с, 3х6, А, ул. Репина, 0,5 км., после поворота с Коммунального проезда, правая сторона



366 щит о/с, 3х6, Б, ул. Репина, 0,5 км., после поворота с Коммунального проезда, правая сторона



367 щит о/с, 5х15, А, Ленинградское шоссе, 30,39 км., правая сторона



367 щит о/с, 5х15, Б, Ленинградское шоссе, 30,39 км., правая сторона



368 щит о/с, 5х15, А, Ленинградское шоссе, на съезде на Перепечино, 30,45 км., правая сторона



368 щит о/с, 5х15, Б, Ленинградское шоссе, на съезде на Перепечино, 30,45 км., правая сторона

Городской округ Химки



369 щит о/с, 3х6, А, Ленинградское шоссе, на съезде на Перепечино, 30,57 км., правая сторона



369 щит о/с, 3х6, Б, Ленинградское шоссе, на съезде на Перепечино, 30,57 км., правая сторона



370 щит о/с, 3х6, А, Ленинградское шоссе, на съезде на Перепечино, 30,88 км., правая сторона



370 щит о/с, 3х6, Б, Ленинградское шоссе, на съезде на Перепечино, 30,88 км., правая сторона



371 щит о/с, 3х6, А, автодорога Ленинградское шоссе - Перепечинское кладбище, 0,47 км., после съезда с Ленинградского шоссе, левая сторона



371 щит о/с, 3х6, Б, автодорога Ленинградское шоссе - Перепечинское кладбище, 0,47 км., после съезда с Ленинградского шоссе, левая сторона

Городской округ Химки



372 щит о/с, 5x15, А, автодорога Перепечинское кладбище - Ленинградское шоссе, 6,7 км., от поворота на Перепечинское кладбище, правая сторона



372 щит о/с, 5x15, Б, автодорога Перепечинское кладбище - Ленинградское шоссе, 6,7 км., от поворота на Перепечинское кладбище, правая сторона



373 щит о/с, 3x6, А, Ленинградское шоссе, 30,88 км., правая сторона



373 щит о/с, 3x6, Б, Ленинградское шоссе, 30,88 км., правая сторона

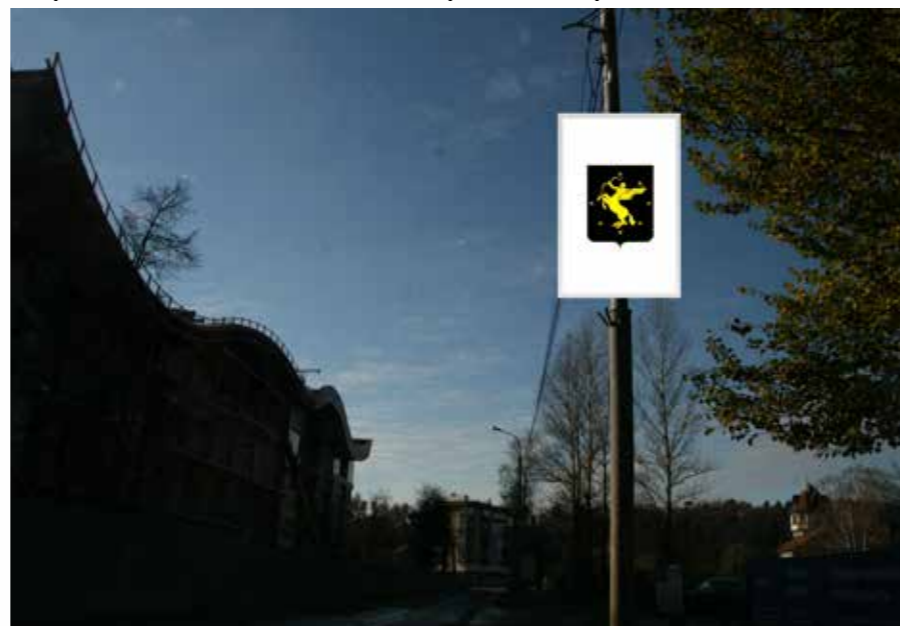

374 панель-кронштейн, 1,2x1,8, А, Машкинское шоссе, 4 оп., после поворота к Клинической больнице №119, правая сторона



374 панель-кронштейн, 1,2x1,8, Б, Машкинское шоссе, 4 оп., после поворота к Клинической больнице №119, правая сторона

Городской округ Химки



375 щит о/с, 1,2x1,8, А, Машкинское шоссе, м\у 2 и 3 оп., после поворота к Клинической больнице №119, правая сторона

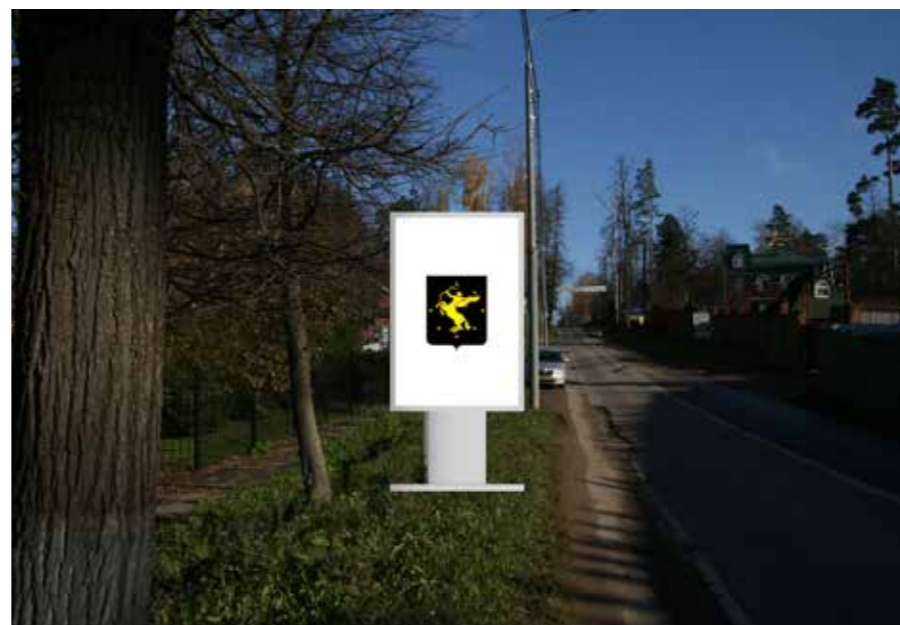

375 щит о/с, 1,2x1,8, Б, Машкинское шоссе, м\у 2 и 3 оп., после поворота к Клинической больнице №119, правая сторона



376 щит о/с, 3x6, А, Вашутинское шоссе, 0,46 км., до поворота на Международное шоссе



376 щит о/с, 3x6, Б, Вашутинское шоссе, 0,46 км., до поворота на Международное шоссе



377 панель-кронштейн, 1,2x1,8, А, ул.Панфилова, 1 оп., после поворота с Юбиленого проспекта, правая сторона



377 панель-кронштейн, 1,2x1,8, Б, ул.Панфилова, 1 оп., после поворота с Юбиленого проспекта, правая сторона

Городской округ Химки



378 щит о/с, 3х6, А, ул.Панфилова, д. 3



378 щит о/с, 3х6, Б, ул.Панфилова, д. 3



379 щит о/с, 3х6, А, ул.Панфилова, д. 7



379 щит о/с, 3х6, Б, ул.Панфилова, д. 7



380 щит о/с, 3х6, А, ул. Панфилова, м\у д. 10 и д. 11



380 щит о/с, 3х6, Б, ул. Панфилова, м\у д. 10 и д. 11

Городской округ Химки



381 щит о/с, Зхб, А, ул. Панфилова, д. 16



381 щит о/с, Зхб, Б, ул. Панфилова, д. 16



382 щит о/с, Зхб, А, ул. Бабакина, д.7



382 щит о/с, Зхб, Б, ул. Бабакина, д.7



383 щит о/с, Зхб, А, ул. Бабакина, д.3



383 щит о/с, Зхб, Б, ул. Бабакина, д.3

Городской округ Химки



384 щит о/с, 3х6, А, Ленинградское шоссе, развязка, после съезда с Новосходненского на Ленинградское шоссе по направлению в область, 23,25 км., левая сторона



384 щит о/с, 3х6, Б, Ленинградское шоссе, развязка, после съезда с Новосходненского на Ленинградское шоссе по направлению в область, 23,25 км., левая сторона



385 щит о/с, 3х6, А, Коммунальный проезд, 0,3 км, до остановки транспорта "Коммунальный проезд, 12", левая сторона



385 щит о/с, 3х6, Б, Коммунальный проезд, 0,3 км, до остановки транспорта "Коммунальный проезд, 12", левая сторона



386 щит о/с, 3х6, А, Коммунальный проезд, 0,2 км, до остановки транспорта "Коммунальный проезд, 12", левая сторона



386 щит о/с, 3х6, Б, Коммунальный проезд, 0,2 км, до остановки транспорта "Коммунальный проезд, 12", левая сторона

Городской округ Химки



387 щит о/с, 3х6, А, Вашутинское шоссе, 0,4 км, после поворота с Коммунального проезда, левая сторона



387 щит о/с, 3х6, Б, Вашутинское шоссе, 0,4 км, после поворота с Коммунального проезда, левая сторона



388 щит о/с, 3х6, А, Вашутинское шоссе, 0,6 км, после поворота с Коммунального проезда, правая сторона



388 щит о/с, 3х6, Б, Вашутинское шоссе, 0,6 км, после поворота с Коммунального проезда, правая сторона



389 щит о/с, 3х6, А, Вашутинское шоссе, 0,265 км, до поворота на Международное шоссе, левая сторона



389 щит о/с, 3х6, Б, Вашутинское шоссе, 0,265 км, до поворота на Международное шоссе, левая сторона

Городской округ Химки



390 щит о/с, 3х6, А, Вашутинское шоссе, 0,9 км, после поворота с Коммунального проезда, правая сторона



390 щит о/с, 3х6, Б, Вашутинское шоссе, 0,9 км, после поворота с Коммунального проезда, правая сторона



391 щит о/с, 3х6, А, Вашутинское шоссе, 1,2 км, после поворота с Коммунального проезда, правая сторона



391 щит о/с, 3х6, Б, Вашутинское шоссе, 1,2 км, после поворота с Коммунального проезда, правая сторона



392 щит о/с, 3х6, А, Вашутинское шоссе, 1,3 км, после поворота с Коммунального проезда, правая сторона



392 щит о/с, 3х6, Б, Вашутинское шоссе, 1,3 км, после поворота с Коммунального проезда, правая сторона

Городской округ Химки



393 экран, 5x15, А, Ленинградское шоссе, 18,94 км., правая сторона



393 экран, 5x15, Б, Ленинградское шоссе, 18,94 км., правая сторона



394 щит о/с, 3x6, А, Вашутинское шоссе, д.2 , при съезде с Ленинградского шоссе, правая сторона



394 щит о/с, 3x6, Б, Вашутинское шоссе, д.2 , при съезде с Ленинградского шоссе, правая сторона



395 щит о/с, 3x6, А, Ленинградское шоссе, 19,42 км, правая сторона



395 щит о/с, 3x6, Б, Ленинградское шоссе, 19,42 км, правая сторона

Городской округ Химки



396 щит о/с, 3х6, А, Ленинградское шоссе, 19,5 км, правая сторона



396 щит о/с, 3х6, Б, Ленинградское шоссе, 19,5 км, правая сторона



397 щит о/с, 3х6, А, Ленинградское шоссе, дублер на выезде с Юбилейного проспекта на Ленинградское шоссе в область, 19,55 км, правая сторона



397 щит о/с, 3х6, Б, Ленинградское шоссе, дублер на выезде с Юбилейного проспекта на Ленинградское шоссе в область, 19,55 км, правая сторона



398 Транспарант-перетяжка, 1х15, А, Ленинградское шоссе, 19,58 км.



398 Транспарант-перетяжка, 1х15, Б, Ленинградское шоссе, 19,58 км.

Городской округ Химки



399 щит о/с, Зхб, А, Ленинградское шоссе, 19,81 км, правая сторона



399 щит о/с, Зхб, Б, Ленинградское шоссе, 19,81 км, правая сторона



400 щит о/с, Зхб, А, Ленинградское шоссе, дублер съезд на Юбилейный проспект, 19,81 км, правая сторона



400 щит о/с, Зхб, Б, Ленинградское шоссе, дублер съезд на Юбилейный проспект, 19,81 км, правая сторона



401 щит о/с, Зхб, А, Ленинградское шоссе, 19,9 км, правая сторона



401 щит о/с, Зхб, Б, Ленинградское шоссе, 19,9 км, правая сторона

Городской округ Химки



402 щит о/с, 5x15, А, Ленинградское шоссе, 19,97 км., правая сторона



402 щит о/с, 5x15, Б, Ленинградское шоссе, 19,97 км., правая сторона



403 Транспарант-перетяжка, 1x15, А, Ленинградское шоссе, 19,98 км.

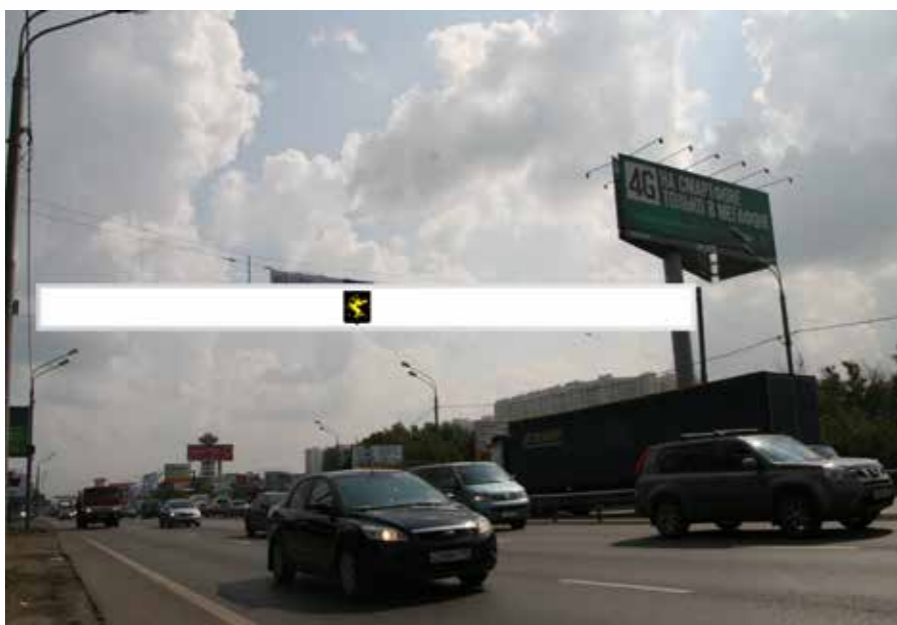

403 Транспарант-перетяжка, 1x15, Б, Ленинградское шоссе, 19,98 км.



404 Транспарант-перетяжка, 1x15, А, Ленинградское шоссе, 20,09 км.



404 Транспарант-перетяжка, 1x15, Б, Ленинградское шоссе, 20,09 км.

Городской округ Химки



405 Транспарант-перетяжка, 1x15, А, Ленинградское шоссе, 20,24 км.



405 Транспарант-перетяжка, 1x15, Б, Ленинградское шоссе, 20,24 км.



406 щит о/с, 5x15, А, Ленинградское шоссе, 20,365 км., правая сторона



406 щит о/с, 5x15, Б, Ленинградское шоссе, 20,365 км., правая сторона



407 Транспарант-перетяжка, 1x15, А, Ленинградское шоссе, 20,39 км.



407 Транспарант-перетяжка, 1x15, Б, Ленинградское шоссе, 20,39 км.

Городской округ Химки



408 Транспарант-перетяжка, 1x15, А, Ленинградское шоссе, 20,58 км.



408 Транспарант-перетяжка, 1x15, Б, Ленинградское шоссе, 20,58 км.



409 щит о/с, 9,09x2,28, А, Ленинградское шоссе, информационная конструкция нефтяной компании "ВР", 20,735 км, правая сторона



410 Транспарант-перетяжка, 1x15, А, Ленинградское шоссе, 20,745 км.



410 Транспарант-перетяжка, 1x15, Б, Ленинградское шоссе, 20,745 км.



411 Транспарант-перетяжка, 1x15, А, Ленинградское шоссе, 20,86 км.

Городской округ Химки



411 Транспарант-перетяжка, 1x15, Б, Ленинградское шоссе, 20,86 км.



412 щит о/с, 3х6, А, Ленинградское шоссе, 20,87 км., правая сторона



412 щит о/с, 3х6, Б, Ленинградское шоссе, 20,87 км., правая сторона



413 Транспарант-перетяжка, 1x15, А, Ленинградское шоссе, 21 км



413 Транспарант-перетяжка, 1x15, Б, Ленинградское шоссе, 21 км.



414 щит о/с, 3х6, А, Ленинградское шоссе, 21,005 км., правая сторона

Городской округ Химки



414 щит о/с, 3х6, Б, Ленинградское шоссе, 21, 005 км., правая сторона



415 Транспарант-перетяжка, 1х15, А, Ленинградское шоссе, 21,21 км.



415 Транспарант-перетяжка, 1х15, Б, Ленинградское шоссе, 21,21 км.



416 Транспарант-перетяжка, 1х15, А, Ленинградское шоссе, 21,31 км.



416 Транспарант-перетяжка, 1х15, Б, Ленинградское шоссе, 21,31 км.



417 щит о/с, 3х6, А, Ленинградское шоссе, 21, 315 км., правая сторона

Городской округ Химки



417 щит о/с, 3х6, Б, Ленинградское шоссе, 21, 315 км., правая сторона



418 щит о/с, 3х6, А, Ленинградское шоссе, 21, 524 км., правая сторона



418 щит о/с, 3х6, Б, Ленинградское шоссе, 21, 524 км., правая сторона



419 Транспарант-перетяжка, 1х15, А, Ленинградское шоссе, 21,55 км



419 Транспарант-перетяжка, 1х15, Б, Ленинградское шоссе, 21,55 км



420 щит о/с, 4х12, А, Ленинградское шоссе, 21,82 км., правая сторона

Городской округ Химки



420 щит о/с, 4x12, Б, Ленинградское шоссе, 21,82 км., правая сторона



421 щит о/с, 3x6, А, Ленинградское шоссе, дублер, 21,86 км., правая сторона



421 щит о/с, 3x6, Б, Ленинградское шоссе, дублер, 21,86 км., правая сторона

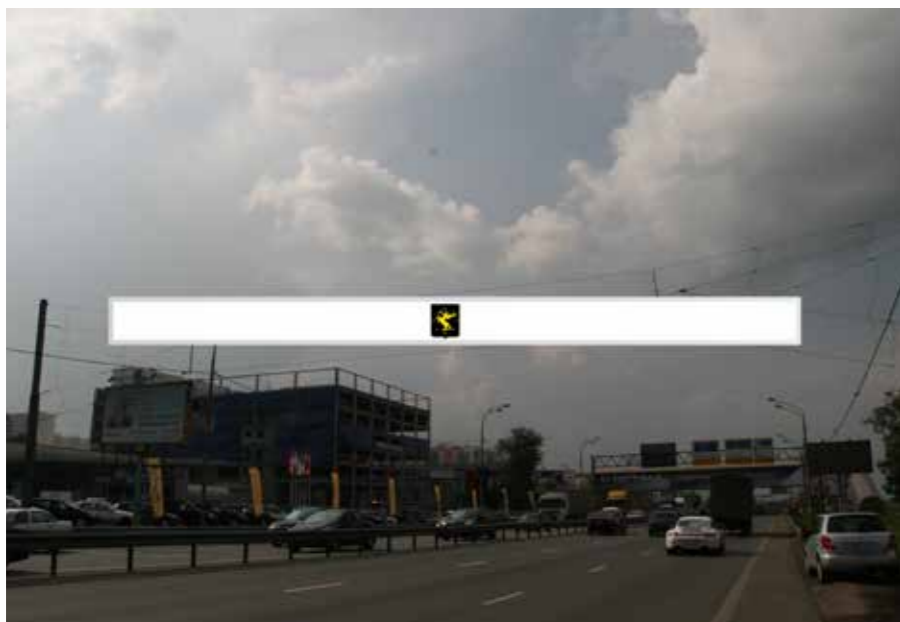

422 Транспарант-перетяжка, 1x15, А, Ленинградское шоссе, 21,865 км.



422 Транспарант-перетяжка, 1x15, Б, Ленинградское шоссе, 21,865 км.



423 Транспарант-перетяжка, 1x15, А, Ленинградское шоссе, 22,335 км.

Городской округ Химки



423 Транспарант-перетяжка, 1x15, Б, Ленинградское шоссе, 22,335 км.



424 Транспарант-перетяжка, 1x15, А, Ленинградское шоссе, 22,435 км.



424 Транспарант-перетяжка, 1x15, Б, Ленинградское шоссе, 22,435 км.



425 Транспарант-перетяжка, 1x15, А, Ленинградское шоссе, 22,51 км.



425 Транспарант-перетяжка, 1x15, Б, Ленинградское шоссе, 22,51 км.



426 Транспарант-перетяжка, 1x15, А, Ленинградское шоссе, 22,61 км.

Городской округ Химки



426 Транспарант-перетяжка, 1x15, Б, Ленинградское шоссе, 22,61 км.



427 щит о/с, 5x12, А, Ленинградское шоссе, 22,63 км., правая сторона



427 щит о/с, 5x12, Б, Ленинградское шоссе, 22,63 км., правая сторона



428 щит о/с, 3x6, А, Ленинградское шоссе, дублер, 23,05 км., правая сторона



428 щит о/с, 3x6, Б, Ленинградское шоссе, дублер, 23,05 км., правая сторона



429 щит о/с, 5x12, А, Ленинградское шоссе, 22,9 км., правая сторона

Городской округ Химки



429 щит о/с, 5x12, Б, Ленинградское шоссе, 22,9 км., правая сторона



430 щит о/с, 3x6, А, Ленинградское шоссе, 23 км., правая сторона



430 щит о/с, 3x6, Б, Ленинградское шоссе, 23 км., правая сторона



431 щит о/с, 5x15, А, Ленинградское шоссе, 23,72 км., правая сторона



431 щит о/с, 5x15, Б, Ленинградское шоссе, 23,72 км., правая сторона



432 щит о/с, 3x6, А, Шереметьевское шоссе, после съезда с Ленинградского шоссе, 0,06 км., правая сторона

Городской округ Химки



432 щит о/с, 3х6, Б, Шереметьевское шоссе, после съезда с Ленинградского шоссе, 0,06 км., правая сторона



433 щит о/с, 3х6, А, Ленинградское шоссе, 29,1 км., правая сторона



433 щит о/с, 3х6, Б, Ленинградское шоссе, 29,1 км., правая сторона



434 щит о/с, 3х6, А, Ленинградское шоссе, 29,3 км., правая сторона



434 щит о/с, 3х6, Б, Ленинградское шоссе, 29,3 км., правая сторона



435 щит о/с, 3х6, А, Ленинградское шоссе, 29,52 км., правая сторона

Городской округ Химки



435 щит о/с, 3х6, Б, Ленинградское шоссе, 29,52 км., правая сторона



436 щит о/с, 8х2,1, А, Ленинградское шоссе, 29,8 км, информационная конструкция нефтяной компании "Лукойл", правая сторона



438 щит о/с, 3х6, А, Ленинградское шоссе, 29,945 км, правая сторона



438 щит о/с, 3х6, Б, Ленинградское шоссе, 29,945 км, правая сторона



439 щит о/с, 3х6, А, Ленинградское шоссе, 30,056 км, правая сторона



439 щит о/с, 3х6, Б, Ленинградское шоссе, 30,056 км, правая сторона

Городской округ Химки



440 щит о/с, Зх6, А, Ленинградское шоссе, 29,95 км, правая сторона



440 щит о/с, Зх6, Б, Ленинградское шоссе, 29,95 км, правая сторона



441 щит о/с, 7,95x2,1, А, Ленинградское шоссе, 30,106 км, информационная конструкция заправки, правая сторона



442 щит о/с, Зх6, А, Ленинградское шоссе, 30,15 км, правая сторона



442 щит о/с, Зх6, Б, Ленинградское шоссе, 30,15 км, правая сторона



443 щит о/с, 5x15, А, автодорога Перепечинское кладбище - Ленинградское шоссе, 6,8 км от поворота на Перепеченское кладбище, правая сторона

Городской округ Химки



443 щит о/с, 5x15, Б, автодорога Перепечинское кладбище - Ленинградское шоссе, 6,8 км от поворота на Перепечинское кладбище, правая сторона



444 щит о/с, 3x6, А, Ленинградское шоссе, 30,185 км., левая сторона



444 щит о/с, 3x6, Б, Ленинградское шоссе, 30,185 км., левая сторона



445 щит о/с, 3x6, А, Ленинградское шоссе, 29,92 км., левая сторона



445 щит о/с, 3x6, Б, Ленинградское шоссе, 29,92 км., левая сторона



446 щит о/с, 3x6, А, Ленинградское шоссе, 29,78 км., левая сторона

Городской округ Химки



446 щит о/с, Зхб, Б, Ленинградское шоссе, 29,78 км., левая сторона



447 щит о/с, Зхб, А, Ленинградское шоссе, 29,35 км., левая сторона



447 щит о/с, Зхб, Б, Ленинградское шоссе, 29,35 км., левая сторона



448 щит о/с, Зхб, А, Ленинградское шоссе, 29,1 км., левая сторона



448 щит о/с, Зхб, Б, Ленинградское шоссе, 29,1 км., левая сторона



449 щит о/с, Зхб, А, Ленинградское шоссе, 22,9 км., левая сторона

Городской округ Химки



449 щит о/с, 3х6, Б, Ленинградское шоссе, 22,9 км., левая сторона



450 щит о/с, А, ул. Заводская, информационная конструкция "ХИМКИПРО"



451 щит о/с, 4х12, А, Ленинградское шоссе, 21,81 км., левая сторона

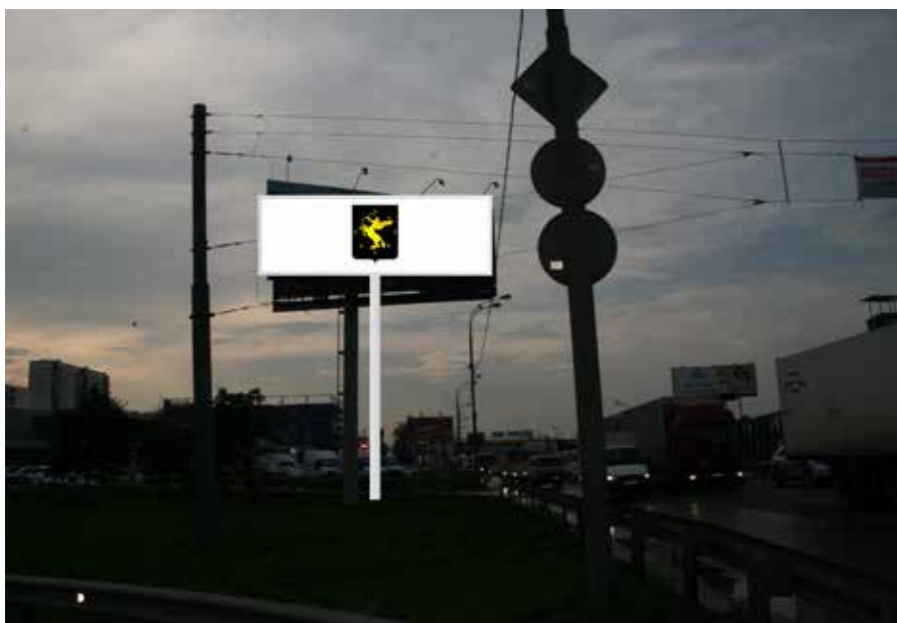

451 щит о/с, 4х12, Б, Ленинградское шоссе, 21,81 км., левая сторона



452 щит о/с, 3х6, А, Ленинградское шоссе, 21,325 км., левая сторона



452 щит о/с, 3х6, Б, Ленинградское шоссе, 21,325 км., левая сторона

Городской округ Химки



453 щит о/с, 3х6, А, Ленинградское шоссе, 21 км., левая сторона



453 щит о/с, 3х6, Б, Ленинградское шоссе, 21 км., левая сторона



454 щит о/с, А, Ленинградское шоссе, информационная конструкция "ИКЕА"



455 щит о/с, 5х15, А, Ленинградское шоссе, 19,97 км., левая сторона



455 щит о/с, 5х15, Б, Ленинградское шоссе, 19,97 км., левая сторона



456 щит о/с, 3х6, А, Ленинградское шоссе, 19,38 км., левая сторона

Городской округ Химки



456 щит о/с, Зхб, Б, Ленинградское шоссе, 19,38 км., левая сторона



457 щит о/с, Зхб, А, Ленинградское шоссе, 19,27 км., левая сторона



457 щит о/с, Зхб, Б, Ленинградское шоссе, 19,27 км., левая сторона



458 щит о/с, Зхб, А, Ленинградское шоссе, 19,17 км., левая сторона



458 щит о/с, Зхб, Б, Ленинградское шоссе, 19,17 км., левая сторона



459 щит о/с, Зхб, А, Ленинградское шоссе, 19,09 км., левая сторона

Городской округ Химки



459 щит о/с, 3х6, Б, Ленинградское шоссе, 19,09 км., левая сторона

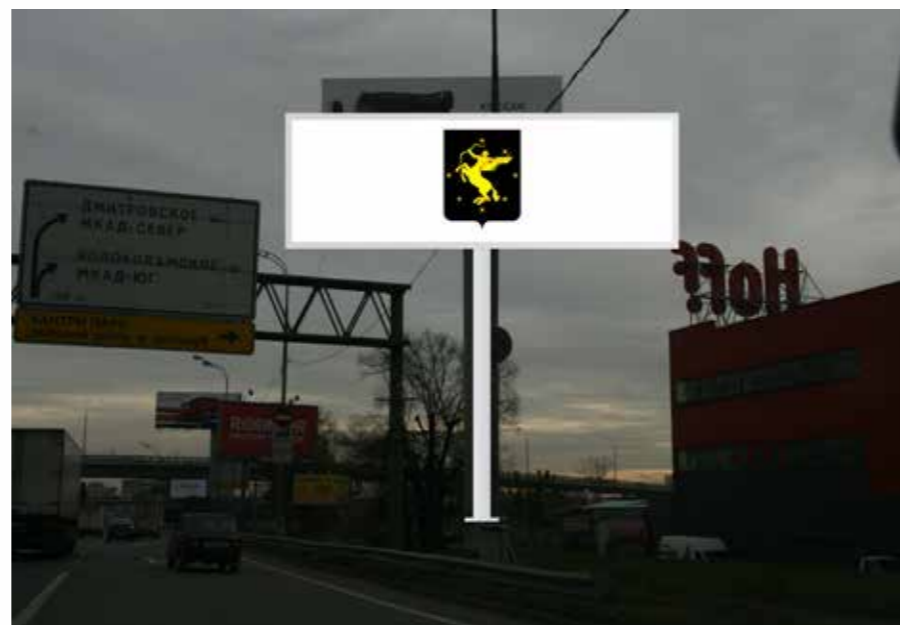

460 щит о/с, 5x12, А, Ленинградское шоссе, 18,87 км., левая сторона



460 щит о/с, 5x12, Б, Ленинградское шоссе, 18,87 км., левая сторона



461 щит о/с, 3х6, А, Ленинградское шоссе, 18,77 км., левая сторона



461 щит о/с, 3х6, Б, Ленинградское шоссе, 18,77 км., левая сторона



462 щит о/с, 3х6, А, Юбилейный проспект, м\у 18 и 19 оп., после поворота с Молодежного проспекта, правая сторона

Городской округ Химки



462 щит о/с, 3х6, Б, Юбилейный проспект, м/у 18 и 19 оп., после поворота с Молодежного проспекта, правая сторона

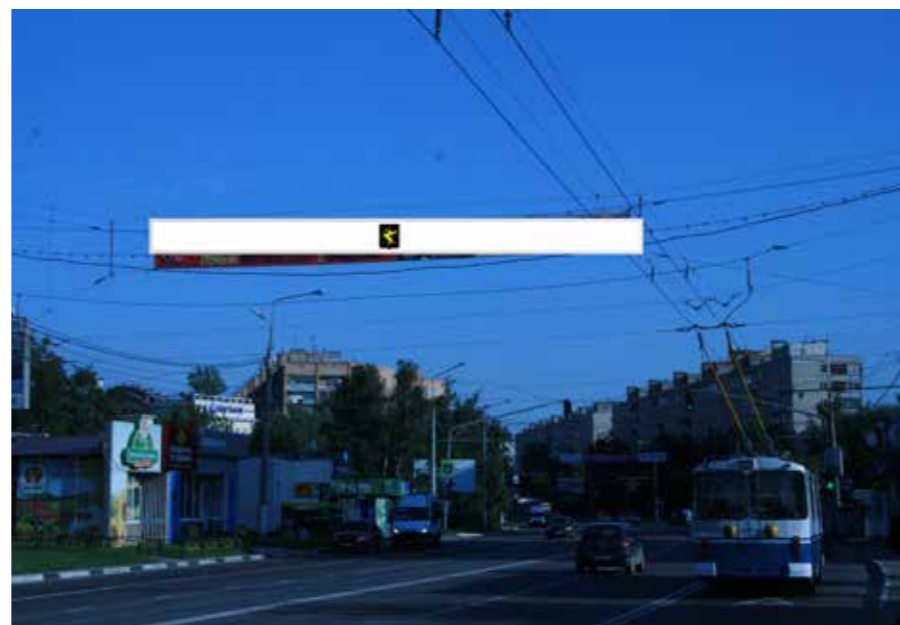

463 Транспарант-перетяжка, 1х15, А, Юбилейный проспект, поворот с ул. Машинцева



463 Транспарант-перетяжка, 1х15, Б, Юбилейный проспект, поворот с ул. Машинцева



464 щит о/с, 3х6, А, Юбилейный проспект, м/у 24 и 25 оп., после поворота с Молодежного проспекта, правая сторона



464 щит о/с, 3х6, Б, Юбилейный проспект, м/у 24 и 25 оп., после поворота с Молодежного проспекта, правая сторона



465 Транспарант-перетяжка, 1х15, А, Юбилейный проспект, на повороте к ул. Лавочкина

Городской округ Химки

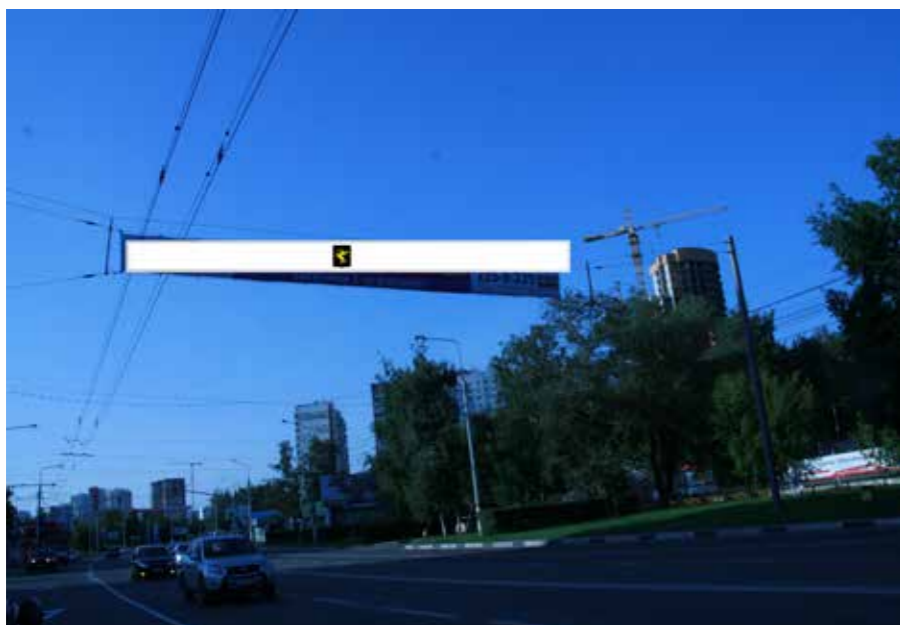

465 Транспарант-перетяжка, 1x15, Б, Юбилейный проспект, на повороте к ул. Лавочкина



466 щит о/с, 3x6, А, Юбилейный проспект, м\у 34 и 35 оп., после поворота с Молодежного проспекта, правая сторона

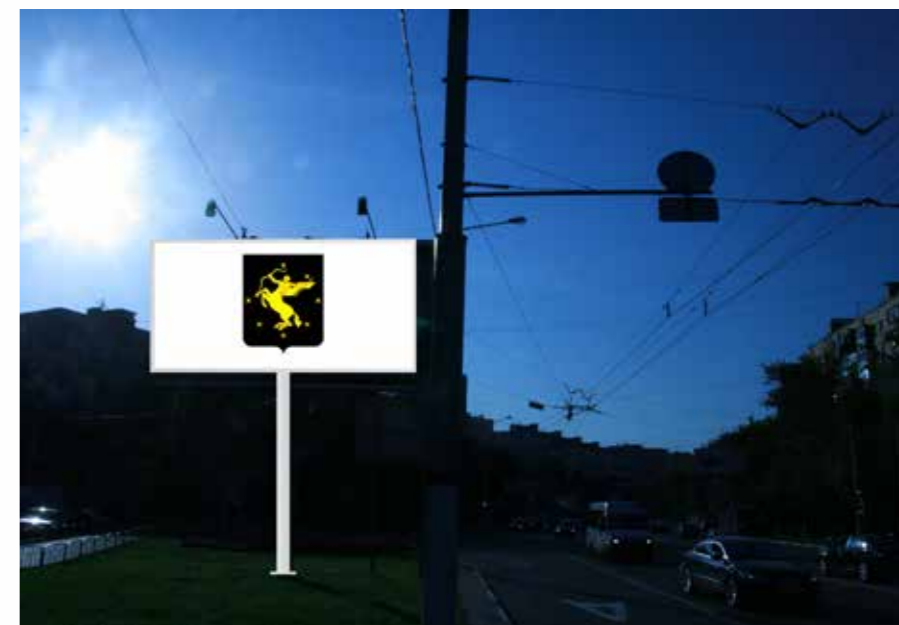

466 щит о/с, 3x6, Б, Юбилейный проспект, м\у 34 и 35 оп., после поворота с Молодежного проспекта, правая сторона



467 щит о/с, 3x6, А, Юбилейный проспект, м\у 36 и 37 оп., после поворота с Молодежного проспекта, правая сторона



467 щит о/с, 3x6, Б, Юбилейный проспект, м\у 36 и 37 оп., после поворота с Молодежного проспекта, правая сторона



468 Транспарант-перетяжка, 1x10, А, Юбилейный проезд, поворот на ул. Октябрьская

Городской округ Химки



468 Транспарант-перетяжка, 1x10, Б, Юбилейный проезд, поворот на ул. Октябрьская



469 щит о/с, 3x6, А, Юбилейный проспект, м/у 42 и 43 оп., после поворота с Молодежного проспекта, правая сторона



469 щит о/с, 3x6, Б, Юбилейный проспект, м/у 42 и 43 оп., после поворота с Молодежного проспекта, правая сторона



470 Транспарант-перетяжка, 1x15, А, Юбилейный проспект, 44 оп., после поворота с Молодежного проспекта



470 Транспарант-перетяжка, 1x15, Б, Юбилейный проспект, 44 оп., после поворота с Молодежного проспекта



471 щит о/с, 3x6, А, Юбилейный проспект, м/у 51 и 52 оп., после поворота с Молодежного проспекта, правая сторона

Городской округ Химки



471 щит о/с, 3х6, Б, Юбилейный проспект, м\у 51 и 52 оп., после поворота с Молодежного проспекта, правая сторона



472 Транспарант-перетяжка, 1х14, А, Юбилейный проспект, 6 оп., после поворота с ул. 9 Мая



472 Транспарант-перетяжка, 1х14, Б, Юбилейный проспект, 6 оп., после поворота с ул. 9 Мая



473 Транспарант-перетяжка, 1х15, А, Юбилейный проспект, вл. 5



473 Транспарант-перетяжка, 1х15, Б, Юбилейный проспект, вл. 5



474 щит о/с, 3х6, А, Юбилейный проспект, вл. 5, правая сторона

Городской округ Химки



474 щит о/с, 3х6, Б, Юбилейный проспект , вл. 5, правая сторона



475 щит о/с, 3х6, А, Международное шоссе, после поворота с Вашутинского шоссе, 0,18 км., левая сторона



475 щит о/с, 3х6, Б, Международное шоссе, после поворота с Вашутинского шоссе, 0,18 км., левая сторона



476 щит о/с, 5х15, А, Международное шоссе, после поворота с Вашутинского шоссе, 0,35 км., правая сторона



476 щит о/с, 5х15, Б, Международное шоссе, после поворота с Вашутинского шоссе, 0,35 км., правая сторона



477 щит о/с, 5х15, А, Международное шоссе, после поворота с Вашутинского шоссе, 0,89 км., правая сторона

Городской округ Химки



477 щит о/с, 5x15, Б, Международное шоссе, после поворота с Вашутинского шоссе, 0,89 км., правая сторона



478 щит о/с, 5x15, А, Международное шоссе, после поворота с Вашутинского шоссе, 4,21 км., левая сторона



478 щит о/с, 5x15, Б, Международное шоссе, после поворота с Вашутинского шоссе, 4,21 км., левая сторона



479 щит о/с, 5x15, А, Международное шоссе, после поворота с Вашутинского шоссе, 4,5 км., правая сторона



479 щит о/с, 5x15, Б, Международное шоссе, после поворота с Вашутинского шоссе, 4,5 км., правая сторона



480 Щит о/с , А, Международное шоссе, после поворота с Вашутинского шоссе, 4,58 км., информационная конструкция "ГАЗПРОМНЕФТЬ"

Городской округ Химки



481 щит о/с, 3х6, А, Международное шоссе, после поворота с Вашутинского шоссе, 4,67 км., правая сторона



481 щит о/с, 3х6, Б, Международное шоссе, после поворота с Вашутинского шоссе, 4,67 км., правая сторона



482 щит о/с, 3х6, А, Международное шоссе, после поворота с Вашутинского шоссе, 5 км., правая сторона



482 щит о/с, 3х6, Б, Международное шоссе, после поворота с Вашутинского шоссе, 5 км., правая сторона



483 щит о/с, 3х6, А, Шереметьевское шоссе, после поворота с Вашутинского шоссе на Международное шоссе, 6,84 км., правая сторона



483 щит о/с, 3х6, Б, Шереметьевское шоссе, после поворота с Вашутинского шоссе на Международное шоссе, 6,84 км., правая сторона

Городской округ Химки



484 щит о/с, 3х6, А, Шереметьевское шоссе, после поворота с Вашутинского шоссе на Международное шоссе, 6,96 км., правая сторона



484 щит о/с, 3х6, Б, Шереметьевское шоссе, после поворота с Вашутинского шоссе на Международное шоссе, 6,96 км., правая сторона



485 щит о/с, 3х6, А, Шереметьевское шоссе, после съезда с Ленинградского шоссе, 6,18 км., правая сторона



485 щит о/с, 3х6, Б, Шереметьевское шоссе, после съезда с Ленинградского шоссе, 6,18 км., правая сторона



486 щит о/с, 3х6, А, Шереметьевское шоссе, после съезда с Ленинградского шоссе, 5,9 км., ЦРП



486 щит о/с, 3х6, Б, Шереметьевское шоссе, после съезда с Ленинградского шоссе, 5,9 км., ЦРП

Городской округ Химки



487 щит о/с, 3х6, А, Шереметьевское шоссе, после съезда с Ленинградского шоссе, 5,67 км., ЦРП



487 щит о/с, 3х6, Б, Шереметьевское шоссе, после съезда с Ленинградского шоссе, 5,67 км., ЦРП



488 щит о/с, 3х6, А, Шереметьевское шоссе, после съезда с Ленинградского шоссе, 5,4 км., правая сторона



488 щит о/с, 3х6, Б, Шереметьевское шоссе, после съезда с Ленинградского шоссе, 5,4 км., правая сторона



489 щит о/с, 3х12, А, Шереметьевское шоссе, после съезда с Ленинградского шоссе, 5,36 км., левая сторона

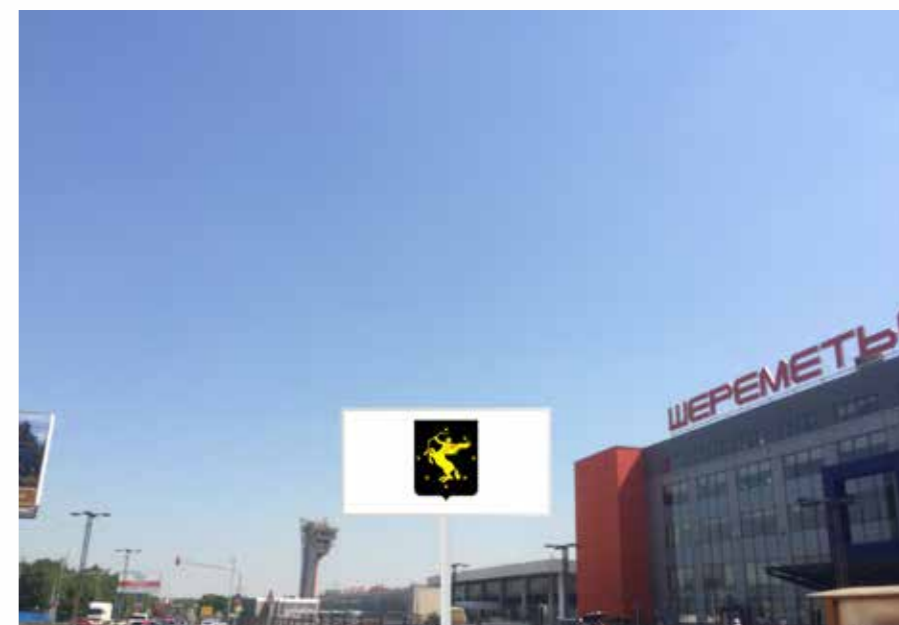

490 щит о/с, 3х6, А, Шереметьевское шоссе, после съезда с Ленинградского шоссе, 5,29 км., правая сторона

Городской округ Химки



490 щит о/с, 3х6, Б, Шереметьевское шоссе, после съезда с Ленинградского шоссе, 5,29 км., правая сторона



491 щит о/с, 3х6, А, Шереметьевское шоссе, после съезда с Ленинградского шоссе, 4,865 км., ЦРП



491 щит о/с, 3х6, Б, Шереметьевское шоссе, после съезда с Ленинградского шоссе, 4,865 км., ЦРП



492 щит о/с, 3х6, А, Шереметьевское шоссе, после съезда с Ленинградского шоссе, 4,725 км., левая сторона



492 щит о/с, 3х6, Б, Шереметьевское шоссе, после съезда с Ленинградского шоссе, 4,725 км., левая сторона



493 щит о/с, 3х6, А, Шереметьевское шоссе, после съезда с Ленинградского шоссе, 4,745 км., ЦРП

Городской округ Химки



493 щит о/с, 3х6, Б, Шереметьевское шоссе, после съезда с Ленинградского шоссе, 4,745 км., ЦРП



494 щит о/с, 3х6, А, Шереметьевское шоссе, после съезда с Ленинградского шоссе, 4,46 км., ЦРП

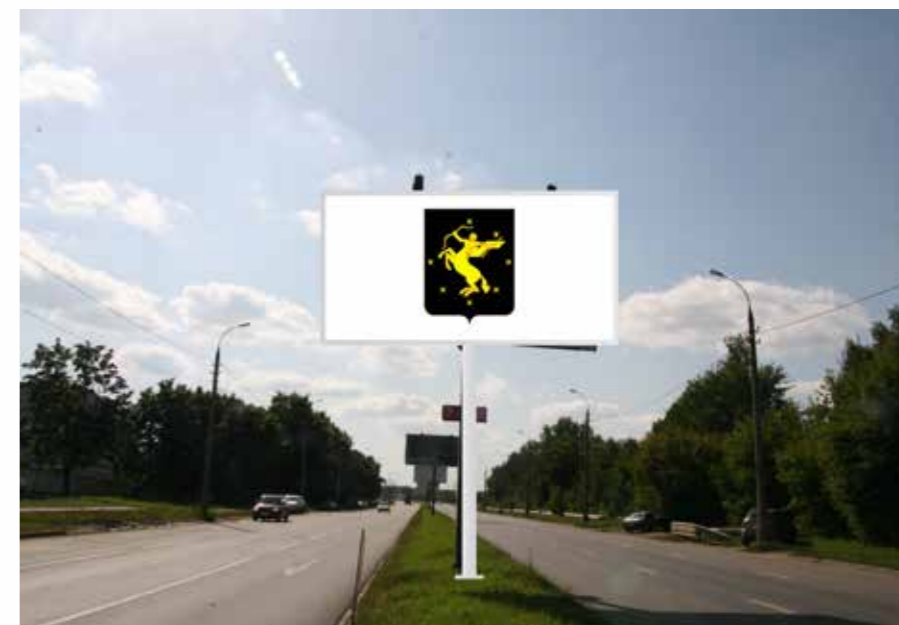

494 щит о/с, 3х6, Б, Шереметьевское шоссе, после съезда с Ленинградского шоссе, 4,46 км., ЦРП



495 щит о/с, 3х6, А, Шереметьевское шоссе, после съезда с Ленинградского шоссе, 4,3 км., ЦРП



495 щит о/с, 3х6, Б, Шереметьевское шоссе, после съезда с Ленинградского шоссе, 4,3 км., ЦРП



496 щит о/с, 3х6, А, Шереметьевское шоссе, после съезда с Ленинградского шоссе, 3,15 км., правая сторона

Городской округ Химки



496 щит о/с, 3х6, Б, Шереметьевское шоссе, после съезда с Ленинградского шоссе, 3,15 км., правая сторона



497 щит о/с, 3х6, А, Шереметьевское шоссе, после съезда с Ленинградского шоссе, 0,2 км., правая сторона



497 щит о/с, 3х6, Б, Шереметьевское шоссе, после съезда с Ленинградского шоссе, 0,2 км., правая сторона



498 щит о/с, 3х6, А, Шереметьевское шоссе, после съезда с Ленинградского шоссе, 4,16 км., ЦРП



498 щит о/с, 3х6, Б, Шереметьевское шоссе, после съезда с Ленинградского шоссе, 4,16 км., ЦРП



499 щит о/с, 3х6, А, Шереметьевское шоссе, после съезда с Ленинградского шоссе, 4,03 км., ЦРП

Городской округ Химки

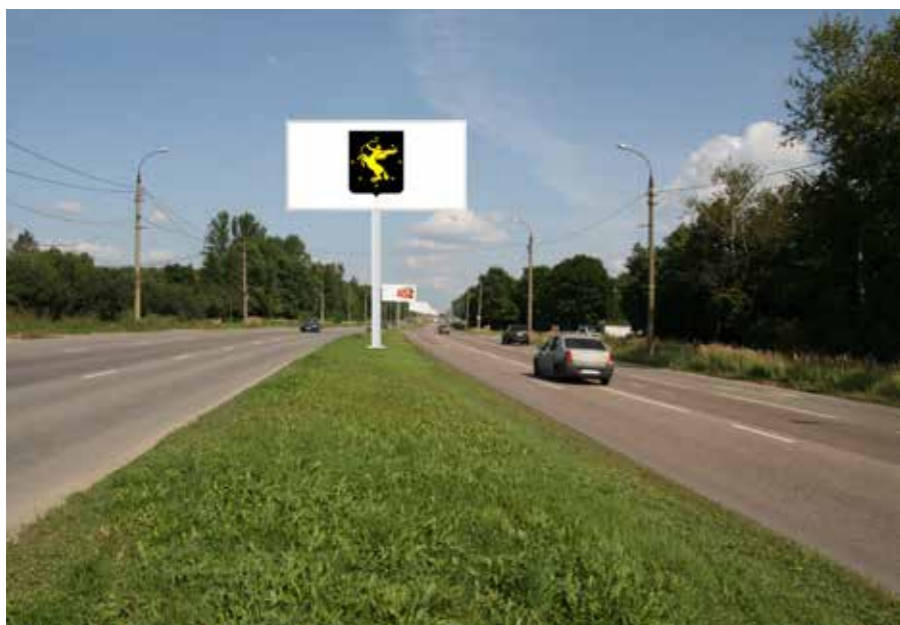

499 щит о/с, 3х6, Б, Шереметьевское шоссе, после съезда с Ленинградского шоссе, 4,03 км., ЦРП



500 щит о/с, 3х6, А, Шереметьевское шоссе, после съезда с Ленинградского шоссе, 3,915 км., ЦРП



500 щит о/с, 3х6, Б, Шереметьевское шоссе, после съезда с Ленинградского шоссе, 3,915 км., ЦРП



501 щит о/с, 3х6, А, Шереметьевское шоссе, после съезда с Ленинградского шоссе, 3,81 км., ЦРП



501 щит о/с, 3х6, Б, Шереметьевское шоссе, после съезда с Ленинградского шоссе, 3,81 км., ЦРП



502 щит о/с, 3х6, А, Шереметьевское шоссе, после съезда с Ленинградского шоссе, 3,57 км., ЦРП

Городской округ Химки



502 щит о/с, 3х6, Б, Шереметьевское шоссе, после съезда с Ленинградского шоссе, 3,57 км., ЦРП



503 щит о/с, 3х6, А, Шереметьевское шоссе, после съезда с Ленинградского шоссе, 3,08 км., ЦРП



503 щит о/с, 3х6, Б, Шереметьевское шоссе, после съезда с Ленинградского шоссе, 3,08 км., ЦРП



504 щит о/с, 3х6, А, Шереметьевское шоссе, после съезда с Ленинградского шоссе, 3,37 км., ЦРП

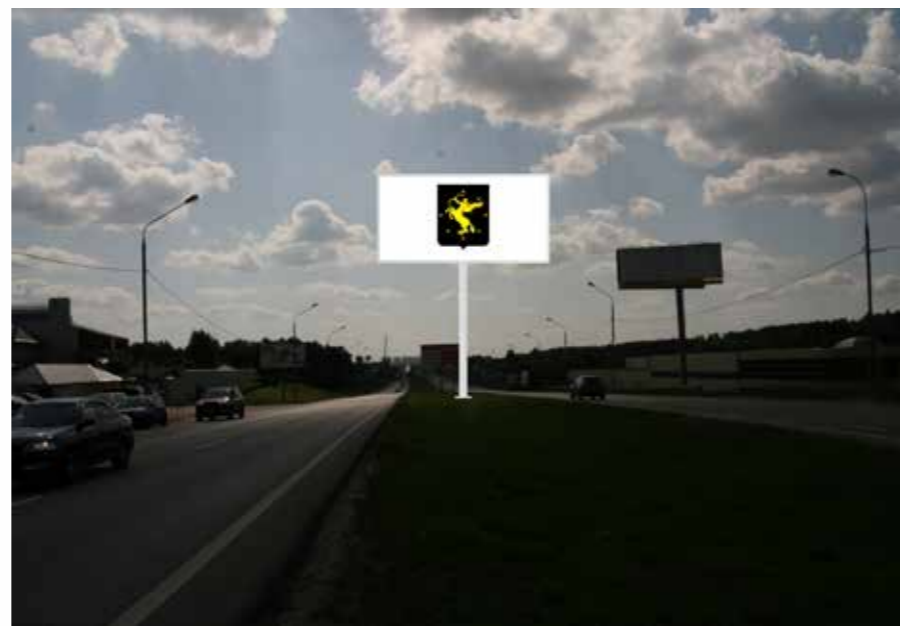

504 щит о/с, 3х6, Б, Шереметьевское шоссе, после съезда с Ленинградского шоссе, 3,37 км., ЦРП



505 щит о/с, 3х6, А, Шереметьевское шоссе, после съезда с Ленинградского шоссе, 3,18 км., ЦРП

Городской округ Химки



505 щит о/с, 3х6, Б, Шереметьевское шоссе, после съезда с Ленинградского шоссе, 3,18 км., ЦРП



506 щит о/с, 3х6, А, Шереметьевское шоссе, после съезда с Ленинградского шоссе, 2,92 км., ЦРП



506 щит о/с, 3х6, Б, Шереметьевское шоссе, после съезда с Ленинградского шоссе, 2,92 км., ЦРП



507 щит о/с, 3х6, А, Шереметьевское шоссе, после съезда с Ленинградского шоссе, 2,53 км., ЦРП



507 щит о/с, 3х6, Б, Шереметьевское шоссе, после съезда с Ленинградского шоссе, 2,53 км., ЦРП



508 щит о/с, 3х6, А, Шереметьевское шоссе, после съезда с Ленинградского шоссе, 2,24 км., ЦРП

Городской округ Химки



508 щит о/с, 3х6, Б, Шереметьевское шоссе, после съезда с Ленинградского шоссе, 2,24 км., ЦРП



509 щит о/с, 3х6, А, Шереметьевское шоссе, после съезда с Ленинградского шоссе, 1,725 км., ЦРП



509 щит о/с, 3х6, Б, Шереметьевское шоссе, после съезда с Ленинградского шоссе, 1,725 км., ЦРП



510 щит о/с, 3х6, А, Шереметьевское шоссе, после съезда с Ленинградского шоссе, 1,57 км., ЦРП



510 щит о/с, 3х6, Б, Шереметьевское шоссе, после съезда с Ленинградского шоссе, 1,57 км., ЦРП



511 щит о/с, 3х6, А, Шереметьевское шоссе, после съезда с Ленинградского шоссе, 1,44 км., ЦРП

Городской округ Химки



511 щит о/с, 3х6, Б, Шереметьевское шоссе, после съезда с Ленинградского шоссе, 1,44 км., ЦРП



512 щит о/с, 3х6, А, Шереметьевское шоссе, после съезда с Ленинградского шоссе, 1,32 км., ЦРП



512 щит о/с, 3х6, Б, Шереметьевское шоссе, после съезда с Ленинградского шоссе, 1,32 км., ЦРП



513 щит о/с, 3х6, А, Шереметьевское шоссе, после съезда с Ленинградского шоссе, 1,1 км., ЦРП



513 щит о/с, 3х6, Б, Шереметьевское шоссе, после съезда с Ленинградского шоссе, 1,1 км., ЦРП



514 щит о/с, 4х12, А, Шереметьевское шоссе, после съезда с Ленинградского шоссе, 0,9 км., левая сторона

Городской округ Химки



514 щит о/с, 4х12, Б, Шереметьевское шоссе, после съезда с Ленинградского шоссе, 0,9 км., левая сторона



515 щит о/с, 3х6, А, Шереметьевское шоссе, после съезда с Ленинградского шоссе, 1,01 км., ЦРП



515 щит о/с, 3х6, Б, Шереметьевское шоссе, после съезда с Ленинградского шоссе, 1,01 км., ЦРП



516 щит о/с, 3х6, А, Шереметьевское шоссе, после съезда с Ленинградского шоссе, 0,49 км., ЦРП



516 щит о/с, 3х6, Б, Шереметьевское шоссе, после съезда с Ленинградского шоссе, 0,49 км., ЦРП



517 щит о/с, 3х6, А, Шереметьевское шоссе, после съезда с Ленинградского шоссе, 0,9 км., ЦРП

Городской округ Химки



517 щит о/с, 3х6, Б, Шереметьевское шоссе, после съезда с Ленинградского шоссе, 0,9 км., ЦРП



518 щит о/с, 3х6, А, Шереметьевское шоссе, после съезда с Ленинградского шоссе, 0,72 км., ЦРП



518 щит о/с, 3х6, Б, Шереметьевское шоссе, после съезда с Ленинградского шоссе, 0,72 км., ЦРП



519 щит о/с, 3х6, А, Ленинградское шоссе, 30,24 км., правая сторона



519 щит о/с, 3х6, Б, Ленинградское шоссе, 30,24 км., правая сторона



520 щит о/с, 4,5х9, А, Шереметьевское шоссе, после съезда с Ленинградского шоссе, 0,35 км., ЦРП

Городской округ Химки



520 щит о/с, 4,5х9, Б, Шереметьевское шоссе, после съезда с Ленинградского шоссе, 0,35 км., ЦРП



521 щит о/с, 4х12, А, Шереметьевское шоссе, после съезда с Ленинградского шоссе, 1,1 км., правая сторона



521 щит о/с, 4х12, Б, Шереметьевское шоссе, после съезда с Ленинградского шоссе, 1,1 км., правая сторона



522 щит о/с, 3х6, А, Шереметьевское шоссе, после съезда с Ленинградского шоссе, 2,5 км., правая сторона



522 щит о/с, 3х6, Б, Шереметьевское шоссе, после съезда с Ленинградского шоссе, 2,5 км., правая сторона



523 щит о/с, 3х6, А, Шереметьевское шоссе, после съезда с Ленинградского шоссе, 3,71 км., правая сторона

Городской округ Химки



523 щит о/с, 3х6, Б, Шереметьевское шоссе, после съезда с Ленинградского шоссе, 3,71 км., правая сторона



524 щит о/с, 5х15, А, Ленинградское шоссе, 23,7 км., левая сторона



524 щит о/с, 5х15, Б, Ленинградское шоссе, 23,7 км., левая сторона



525 щит о/с, 3х6, А, ул. 9 Мая, до поворота на Нагорное шоссе, правая сторона



525 щит о/с, 3х6, Б, ул. 9 Мая, до поворота на Нагорное шоссе, правая сторона



526 щит о/с, 3х6, А, ул. 9 Мая, после поворота на Нагорное шоссе, правая сторона

Городской округ Химки



526 щит о/с, 3х6, Б, ул. 9 Мая, после поворота на Нагорное шоссе, правая сторона

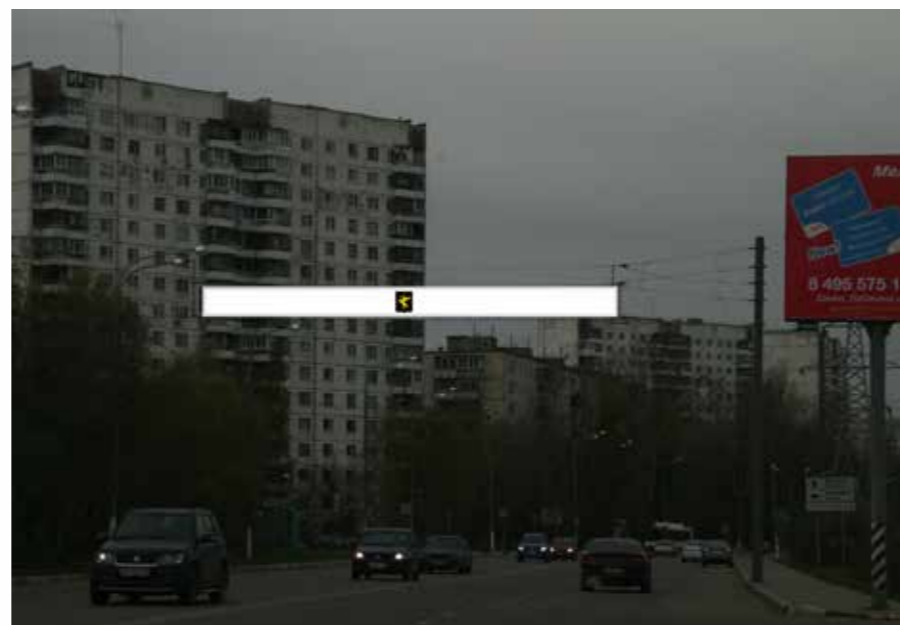

527 Транспарант-перетяжка, 1х8, А, ул. 9 Мая, м\у 8 и 9 оп., после поворота с ул. Парковая



527 Транспарант-перетяжка, 1х8, Б, ул. 9 Мая, м\у 8 и 9 оп., после поворота с ул. Парковая



528 щит о/с, 3х6, А, Коммунальный проезд, на повороте к Транспортному проезду, левая сторона



528 щит о/с, 3х6, Б, Коммунальный проезд, на повороте к Транспортному проезду, левая сторона



529 щит о/с, 3х6, А, Коммунальный проезд, 0,2 км., после поворота на Транспортный проезд, правая сторона

Городской округ Химки



529 щит о/с, 3х6, Б, Коммунальный проезд, 0,2 км., после поворота на Транспортный проезд, правая сторона



530 щит о/с, 3х6, А, Коммунальный проезд, 0,05 км., до остановки транспорта "Поворот на Вашутино", левая сторона



530 щит о/с, 3х6, Б, Коммунальный проезд, 0,05 км., до остановки транспорта "Поворот на Вашутино", левая сторона

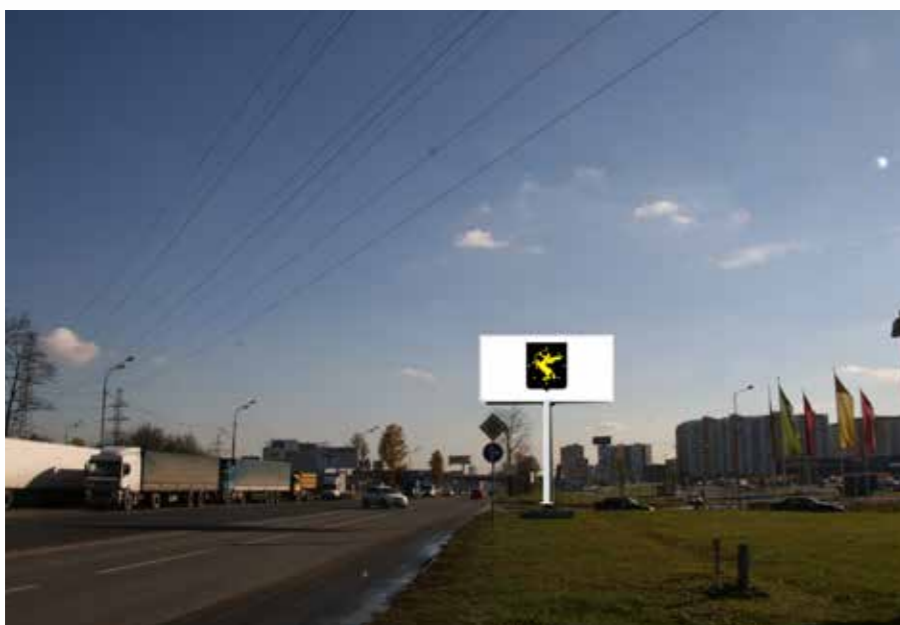

531 щит о/с, 3х6, А, Ленинградское шоссе, дублер съезд на Новосходненское шоссе, 23,4 км., левая сторона



531 щит о/с, 3х6, Б, Ленинградское шоссе, дублер съезд на Новосходненское шоссе, 23,4 км., левая сторона



532 щит о/с, 3х6, А, Ленинградское шоссе, дублер съезд на Новосходненское шоссе, 23,5 км., левая сторона

Городской округ Химки



532 щит о/с, 3х6, Б, Ленинградское шоссе, дублер съезд на Новосходненское шоссе, 23,5 км., левая сторона



533 щит о/с, 3х6, А, путепровод над ж/д, м\у 8 и 9 оп., от проспекта Мира по направлению к ул. Маяковского, правая сторона



533 щит о/с, 3х6, Б, путепровод над ж/д, м\у 8 и 9 оп., от проспекта Мира по направлению к ул. Маяковского, правая сторона



534 щит о/с, 1,2х1,8, А, ул.Московская ,д.13



534 щит о/с, 1,2х1,8, Б, ул.Московская ,д.13



535 щит о/с, 1,2х1,8, А, ул.Московская, м\у д.11 и д.9

Городской округ Химки



535 щит о/с, 1,2x1,8, Б, ул.Московская, м/у д.11 и д.9



536 щит о/с, 1,2x1,8, А, ул.Московская , д.22



536 щит о/с, 1,2x1,8, Б, ул.Московская , д.22



537 щит о/с, 1,2x1,8, А, ул. Московская , д. 18

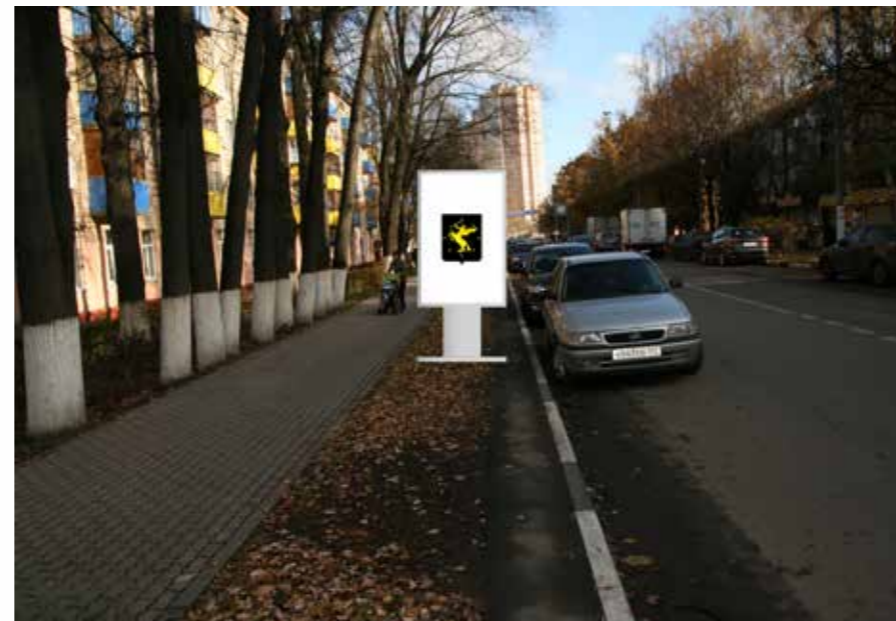

537 щит о/с, 1,2x1,8, Б, ул. Московская , д. 18



538 Транспарант-перетяжка, 1x8, А, ул.Московская, м/у д. 16 и д.3

Городской округ Химки

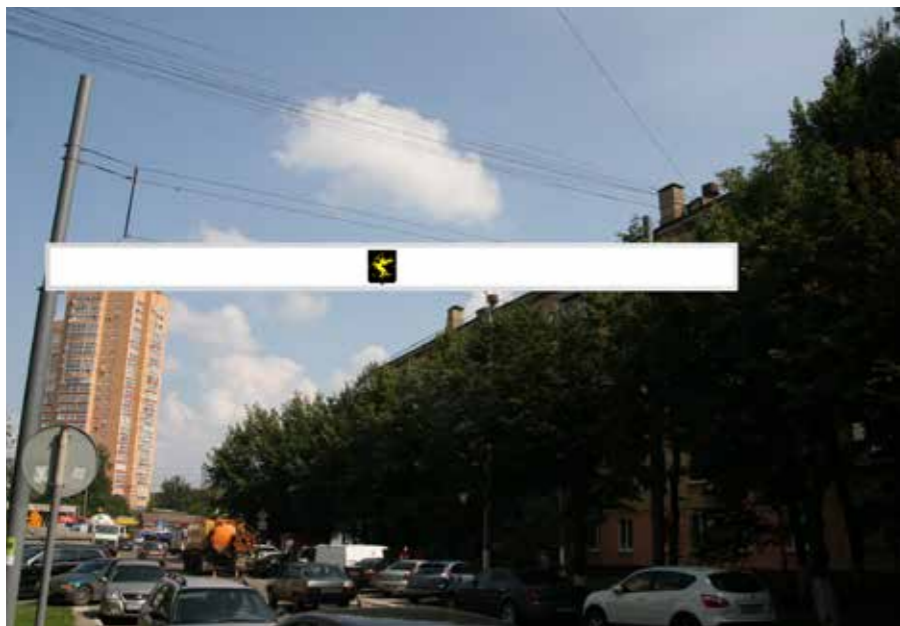

538 Транспарант-перетяжка, 1x8, Б, ул.Московская, м/у д. 16 и д.3



539 щит о/с, 3x6, А, Шереметьевское шоссе, после съезда с Ленинградского шоссе, 3,08 км., правая сторона



539 щит о/с, 3x6, Б, Шереметьевское шоссе, после съезда с Ленинградского шоссе, 3,08 км., правая сторона



540 Транспарант-перетяжка, 1x8, А, проспект Мира, м/у д.7 и д.12



540 Транспарант-перетяжка, 1x8, Б, проспект Мира, м/у д.7 и д.12



541 Транспарант-перетяжка, 1x8, А, ул.Маяковского, д.30

Городской округ Химки



541 Транспарант-перетяжка, 1x8, Б, ул.Маяковского, д.30



542 Транспарант-перетяжка, 1x8, А, ул. Маяковского, д.14



542 Транспарант-перетяжка, 1x8, Б, ул. Маяковского, д.14



543 щит о/с, 5x10, А, Международное шоссе, после поворота с Вашутинского шоссе, 4,83 км., левая сторона



544 щит о/с, 3x6, А, Шереметьевское шоссе, после поворота с Вашутинского шоссе на Международное шоссе, 5,15 км., правая сторона

Городской округ Химки



544 щит о/с, 3х6, Б, Шереметьевское шоссе, после поворота с Вашутинского шоссе на Международное шоссе, 5,15 км., правая сторона



545 щит о/с, 3х6, А, Шереметьевское шоссе, после поворота с Вашутинского шоссе на Международное шоссе, 5,4 км., правая сторона



545 щит о/с, 3х6, Б, Шереметьевское шоссе, после поворота с Вашутинского шоссе на Международное шоссе, 5,4 км., правая сторона



546 экран, 7х8, А, Шереметьевское шоссе, после съезда с Ленинградского шоссе, 5,34 км., левая сторона



547 щит о/с, 3х6, А, Новокуркинское шоссе, м\у 1 и 2 оп., после поворота с ул. Строителей, правая сторона



547 щит о/с, 3х6, Б, Новокуркинское шоссе, м\у 1 и 2 оп., после поворота с ул. Строителей, правая сторона

Городской округ Химки



548 щит о/с, 3х6, А, Новокуркинское шоссе, м\у 3 и 4 оп., после поворота с ул. Строителей, правая сторона



548 щит о/с, 3х6, Б, Новокуркинское шоссе, м\у 3 и 4 оп., после поворота с ул. Строителей, правая сторона



549 щит о/с, 3х6, А, Новокуркинское шоссе, м\у 6 и 7 оп., после поворота с ул. Строителей, правая сторона



549 щит о/с, 3х6, Б, Новокуркинское шоссе, м\у 6 и 7 оп., после поворота с ул. Строителей, правая сторона



550 щит о/с, 3х6, А, Новокуркинское шоссе, м\у 8 и 9 оп., после поворота с ул. Строителей, правая сторона



550 щит о/с, 3х6, Б, Новокуркинское шоссе, м\у 8 и 9 оп., после поворота с ул. Строителей, правая сторона

Городской округ Химки



551 щит о/с, 3х6, А, Новокуркинское шоссе, м\у 11 и 12 оп., после поворота с ул. Строителей, правая сторона



551 щит о/с, 3х6, Б, Новокуркинское шоссе, м\у 11 и 12 оп., после поворота с ул. Строителей, правая сторона



552 щит о/с, 3х6, А, Новокуркинское шоссе, м\у 14 и 15 оп., после поворота с ул. Строителей, правая сторона



552 щит о/с, 3х6, Б, Новокуркинское шоссе, м\у 14 и 15 оп., после поворота с ул. Строителей, правая сторона



553 щит о/с, 3х6, А, Новокуркинское шоссе, м\у 1 и 2 оп., после поворота с Нагорного шоссе, правая сторона



553 щит о/с, 3х6, Б, Новокуркинское шоссе, м\у 1 и 2 оп., после поворота с Нагорного шоссе, правая сторона

Городской округ Химки



554 щит о/с, 3х6, А, Новокуркинское шоссе, м\у 7 и 8 оп., после поворота с Нагорного шоссе, правая сторона



554 щит о/с, 3х6, Б, Новокуркинское шоссе, м\у 7 и 8 оп., после поворота с Нагорного шоссе, правая сторона

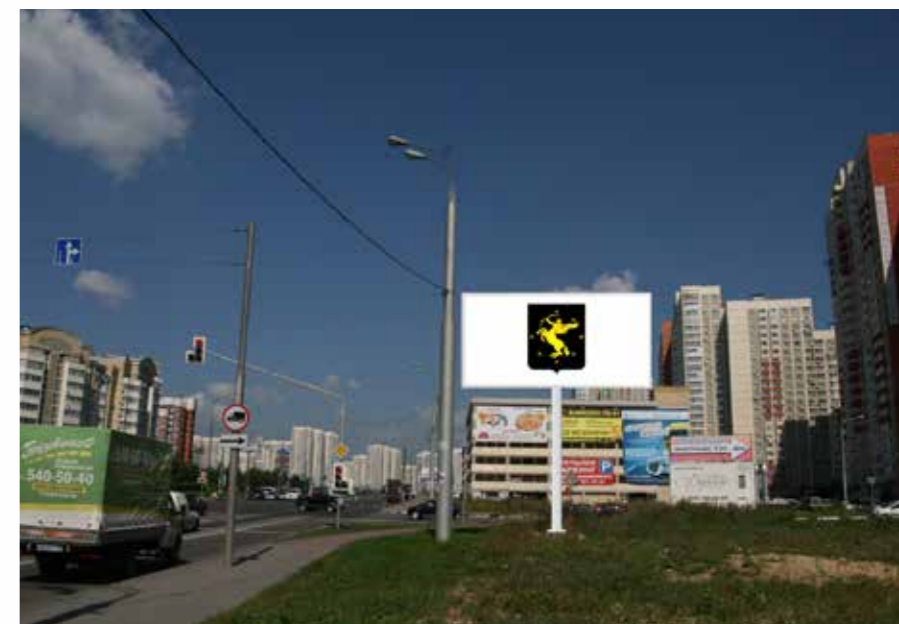

555 щит о/с, 3х6, А, Новокуркинское шоссе, м\у 12 и 13 оп., после поворота с Нагорного шоссе, правая сторона



555 щит о/с, 3х6, Б, Новокуркинское шоссе, м\у 12 и 13 оп., после поворота с Нагорного шоссе, правая сторона

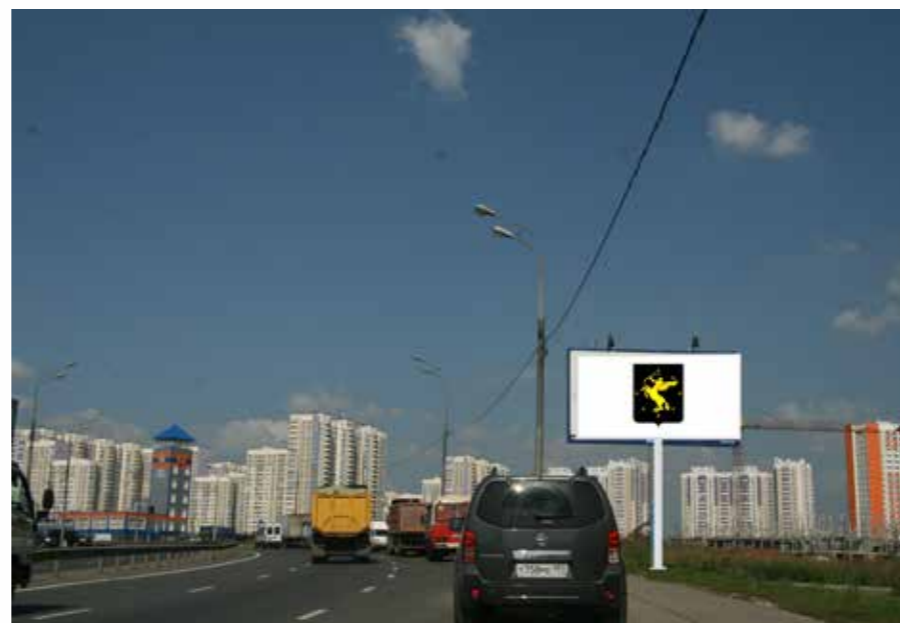

556 щит о/с, 3х6, А, Новокуркинское шоссе, м\у 6 и 7 оп., после поворота с Молодежного проезда, правая сторона



556 щит о/с, 3х6, Б, Новокуркинское шоссе, м\у 6 и 7 оп., после поворота с Молодежного проезда, правая сторона

Городской округ Химки



557 щит о/с, 3х6, А, Новокуркинское шоссе, м/у 29 и 30 оп., после поворота с Молодежного проезда, правая сторона



557 щит о/с, 3х6, Б, Новокуркинское шоссе, м/у 29 и 30 оп., после поворота с Молодежного проезда, правая сторона



558 щит о/с, 3х6, А, Новокуркинское шоссе, м/у 33 и 34 оп., после поворота с Молодежного проезда, правая сторона



558 щит о/с, 3х6, Б, Новокуркинское шоссе, м/у 33 и 34 оп., после поворота с Молодежного проезда, правая сторона



559 щит о/с, 3х6, А, Новокуркинское шоссе, м/у 38 и 39 оп., после поворота с Молодежного проезда, правая сторона



559 щит о/с, 3х6, Б, Новокуркинское шоссе, м/у 38 и 39 оп., после поворота с Молодежного проезда, правая сторона

Городской округ Химки



560 щит о/с, 3х6, А, Новокуркинское шоссе, м/у 41 и 42 оп., после поворота с Молодежного проезда, правая сторона



560 щит о/с, 3х6, Б, Новокуркинское шоссе, м/у 41 и 42 оп., после поворота с Молодежного проезда, правая сторона



561 щит о/с, 4х1,5, А,Б,В, Новокуркинское шоссе, стела "OBI"



562 щит о/с, 3х6, А, Машкинское шоссе, 0,4 км., после поворота с Новокуркинское шоссе, правая сторона



562 щит о/с, 3х6, Б, Машкинское шоссе, 0,4 км., после поворота с Новокуркинское шоссе, правая сторона



563 щит о/с, 4х12, А, Шереметьевское шоссе, после поворота с Вашутинского шоссе на Международное шоссе, 5,25 км., левая сторона

Городской округ Химки



563 щит о/с, 4х12, Б, Шереметьевское шоссе, после поворота с Вашутинского шоссе на Международное шоссе, 5,25 км., левая сторона



564 щит о/с, 3х6, А, Машкинское шоссе, м/у 1 и 2 оп., после поворота на С/Т "Перестройка", правая сторона



564 щит о/с, 3х6, Б, Машкинское шоссе, м/у 1 и 2 оп., после поворота на С/Т "Перестройка", правая сторона



565 Транспарант-перетяжка, 1х10, А, Машкинское шоссе, м/у 12 и 13 оп., после поворота на С/Т "Перестройка"



565 Транспарант-перетяжка, 1х10, Б, Машкинское шоссе, м/у 12 и 13 оп., после поворота на С/Т "Перестройка"



566 Транспарант-перетяжка, 1х10, А, Машкинское шоссе, м/у 18 и 19 оп., после поворота на С/Т "Перестройка"

Городской округ Химки



566 Транспарант-перетяжка, 1x10, Б, Машкинское шоссе, м/у 18 и 19 оп., после поворота на С/Т "Перестройка"



567 щит о/с, 3x6, А, Куркинское шоссе, 0,025 км., до остановки транспорта "Дачи", правая сторона



567 щит о/с, 3x6, Б, Куркинское шоссе, 0,025 км., до остановки транспорта "Дачи", правая сторона



568 Транспарант-перетяжка, 1x10, А, Куркинское шоссе, 0,05 км., после остановки транспорта "Дачи"



568 Транспарант-перетяжка, 1x10, Б, Куркинское шоссе, 0,05 км., после остановки транспорта "Дачи"

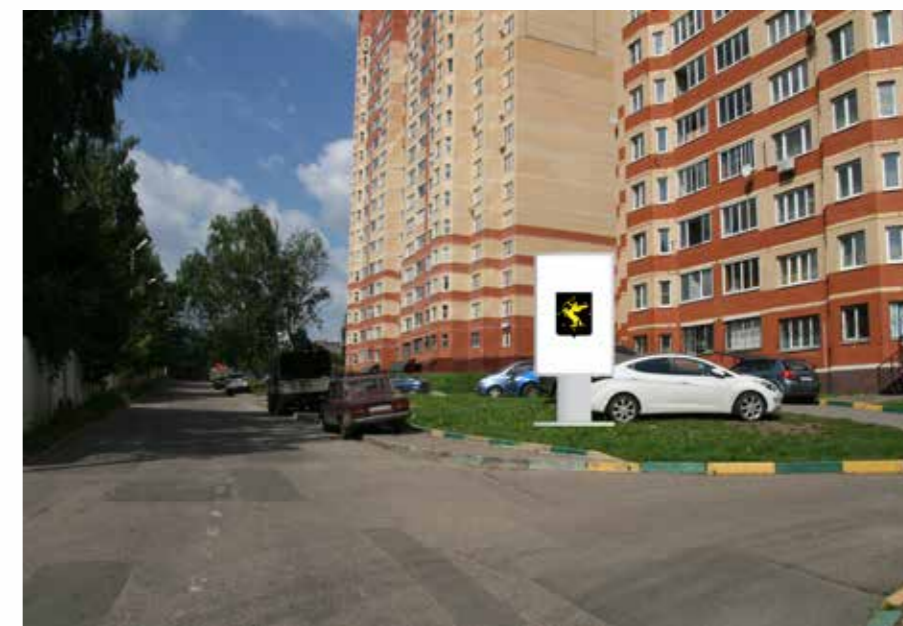

569 щит о/с, 1,2x1,8, А, Больничный проезд, д.1

Городской округ Химки



569 щит о/с, 1,2x1,8, Б, Больничный проезд, д.1



570 щит о/с, 3x6, А, Юбилейный проезд, 0,37 км, после поворота с Новосходненского шоссе



570 щит о/с, 3x6, Б, Юбилейный проезд, 0,37 км, после поворота с Новосходненского шоссе



571 щит о/с, 3x6, А, Юбилейный проезд, 0,42 км, после поворота с Новосходненского шоссе



571 щит о/с, 3x6, Б, Юбилейный проезд, 0,42 км, после поворота с Новосходненского шоссе



572 щит о/с, 3x6, А, Юбилейный проезд, 0,54 км, после поворота с Новосходненского шоссе

Городской округ Химки



572 щит о/с, 3х6, Б, Юбилейный проезд, 0,54 км, после поворота с Новосходненского шоссе,



573 щит о/с, 3х6, А, Юбилейный проезд, 0,62 км, после поворота с Новосходненского шоссе



573 щит о/с, 3х6, Б, Юбилейный проезд, 0,62 км, после поворота с Новосходненского шоссе



574 щит о/с, 5х15, А, Шереметьевское шоссе, после поворота с Вашутинского шоссе на Международное шоссе, 5,05 км, территория аэропорта Шереметьево, левая сторона



574 щит о/с, 5х15, Б, Шереметьевское шоссе, после поворота с Вашутинского шоссе на Международное шоссе, 5,05 км, территория аэропорта Шереметьево, левая сторона



575 Транспарант-перетяжка, 1х14, А, Новосходненское шоссе, д.31

Городской округ Химки



575 Транспарант-перетяжка, 1x14, Б, Новосходненское шоссе, д.31



576 щит о/с, 3x6, А, Юбилейный проезд, 0,72 км, после поворота с Новосходненского шоссе, правая сторона



576 щит о/с, 3x6, Б, Юбилейный проезд, 0,72 км, после поворота с Новосходненского шоссе, правая сторона



577 экран, 5x15, А, Ленинградское шоссе, 22,335 км, левая сторона



577 экран, 5x15, Б, Ленинградское шоссе, 22,335 км, левая сторона



578 щит о/с, 3x6, А, Шереметьевское шоссе, после поворота с Вашутинского шоссе на Международное шоссе, 5,05 км., территория аэропорта Шереметьево, левая сторона

Городской округ Химки



578 щит о/с, 3х6, Б, Шереметьевское шоссе, после поворота с Вашутинского шоссе на Международное шоссе, 5,05 км., территория аэропорта Шереметьево, левая сторона



579 экран, 7х8, А, Московская улица, рядом с ж\д станции Химки



580 Торговый центр "МЕГА", информационная конструкция на центральной парковке



581 перетяжка о/с, 1х15, А, ул. Репина, после съезда с Ленинградского ш., между д.2/27 и д.6



16 экран, А, Ленинградское шоссе, 21,14 км., правая сторона



16 экран, Б, Ленинградское шоссе, 21,14 км., правая сторона

Городской округ Химки



583 щит о/с, 3,36x1,71, А, Ленинградское шоссе, 21,5 км, информационная конструкция "BP", правая сторона



584 щит о/с, 6x1,8, А, Ленинградское шоссе, 20,39 км, информационная конструкция автосалона, левая сторона



585 щит о/с, 6x1,8, А, Ленинградское шоссе, 20,51 км, информационная конструкция автосалона, левая сторона



586 щит о/с, 5x15, А, Ленинградское шоссе, 20,52 км, левая сторона



586 щит о/с, 5x15, Б, Ленинградское шоссе, 20,52 км, левая сторона



587 щит о/с, 6x1,8, А, Ленинградское шоссе, 20,71 км, информационная конструкция автосалона, левая сторона

Городской округ Химки



589 щит о/с, 6x1,8, А, Ленинградское шоссе, 20,92 км, информационная конструкция автосалона, левая сторона



590 щит о/с, 1x2,7, А, Коммунальный проезд, на повороте к Транспортному проезду, информационная конструкция



591 щит о/с, 1x2,7, А, Коммунальный проезд, на повороте к Транспортному проезду, информационная конструкция



592 щит о/с, 1x2,7, А, Коммунальный проезд, на повороте к Транспортному проезду, информационная конструкция



593 щит о/с, 1x2,7, А, Коммунальный проезд, на повороте к Транспортному проезду, информационная конструкция

Городской округ Химки



594 щит на путепроводе над проезжей частью, 54x4,115, А, Ленинградское шоссе, 22,68 км, по направлению из области

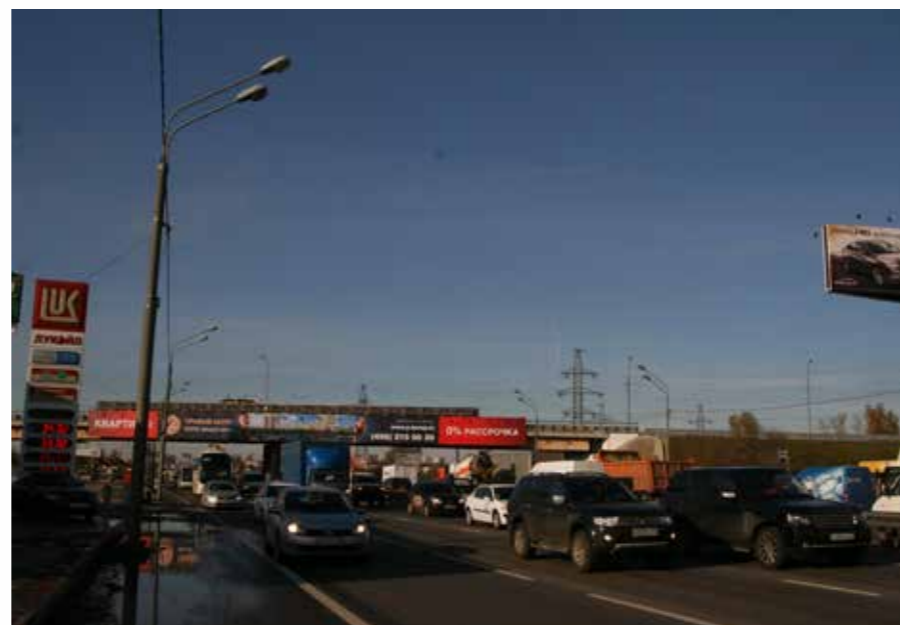

595 щит на путепроводе над проезжей частью, 57x3,5, А, Ленинградское шоссе, 22,68 км, по направлению в область



596 щит о/с, 6x1,8, А, Ленинградское шоссе, 22,59 км, информационная конструкция, левая сторона



597 щит о/с, 6x1,8, А, Ленинградское шоссе, 22,34 км, информационная конструкция автосалона, левая сторона



598 щит о/с, 6x1,8, А, Ленинградское шоссе, 22,165 км, информационная конструкция автосалона, левая сторона



599 щит о/с, 6x1,8, А, Ленинградское шоссе, 22,155 км, информационная конструкция автосалона, левая сторона

Городской округ Химки



600 щит о/с, 36x12,6, А, Ленинградское шоссе, информационная конструкция "ГРАНД", ул. Бутакова 4, левая сторона

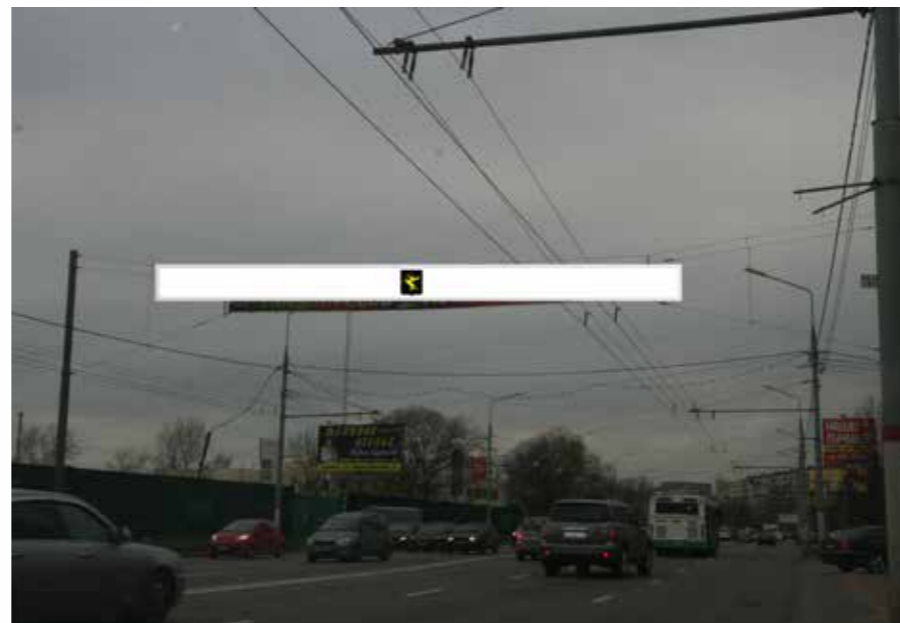

601 Транспарант-перетяжка, 1x14, А, Ул. Молодежная, после поворота на ул. Бабакина



601 Транспарант-перетяжка, 1x14, Б, Ул. Молодежная, после поворота на ул. Бабакина



602 Транспарант-перетяжка, 1x15, А, Ул. Молодежная, д.14



602 Транспарант-перетяжка, 1x15, Б, Ул. Молодежная, д.14



603 щит о/с, 5x15, А, Ленинградское шоссе, 19,27 км., правая сторона

Городской округ Химки



603 щит о/с, 5x15, Б, Ленинградское шоссе, 19,27 км., правая сторона



604 щит о/с, 2,5x13, А, Ленинградское шоссе, владение 5



605 щит о/с, 2,5x13, А, Ленинградское шоссе, владение 5



606 щит о/с, 2,5x13, А, Ленинградское шоссе, владение 5

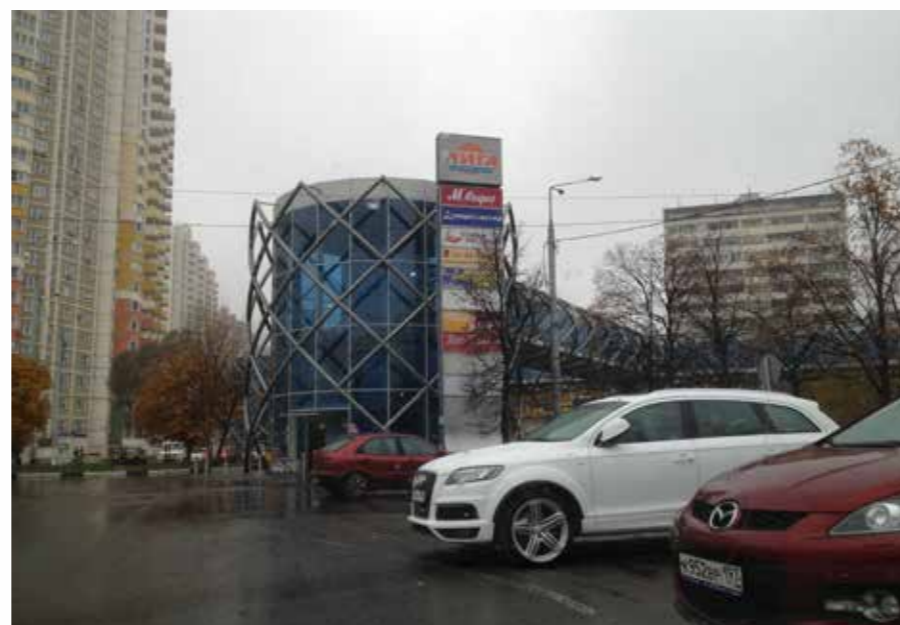

607 щит о/с, 2,5x13, А, Ленинградское шоссе, владение 5



608 щит о/с, , А, Ленинградское шоссе, информационная конструкция, ТЦ "ЛИГА", со стороны Ленинградского шоссе, владение 5

Городской округ Химки



297 щит о/с, 20x40, А, Территория аэропорта Шереметьево



297 щит о/с, 20x40, А, Территория аэропорта Шереметьево



437 щит о/с, 20x40, А, Территория аэропорта Шереметьево



588 щит о/с, 6x1,8, А, Ленинградское шоссе, 20,81 км, информационная конструкция автосалона, левая сторона



588 щит о/с, 6x1,8, Б, Ленинградское шоссе, 20,81 км, информационная конструкция автосалона, левая сторона



609 перетяжка о/с, 1x15, Ленинградское шоссе, 18,90 км.,

Городской округ Химки

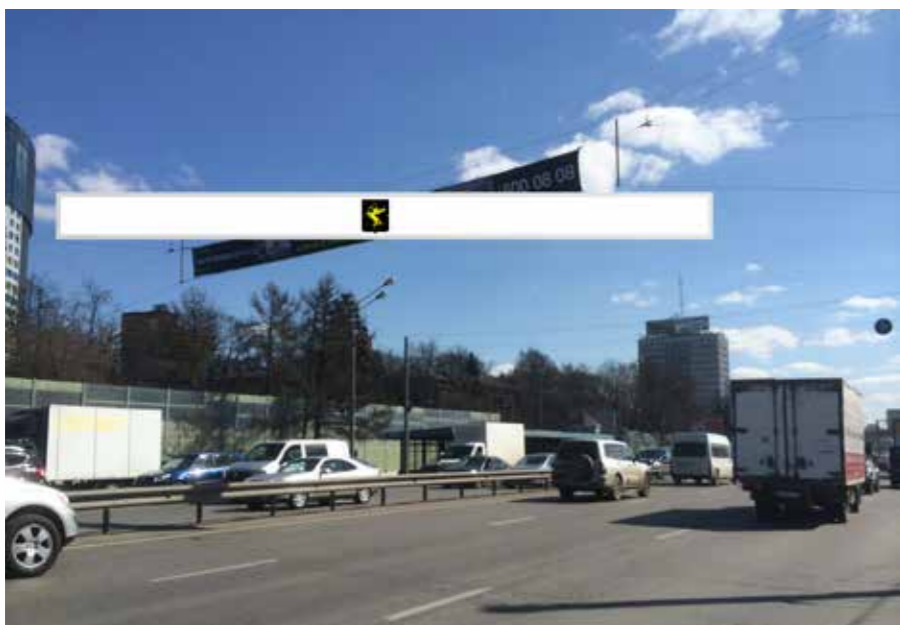

609 перетяжка о/с, 1x15, Ленинградское шоссе, 18,90 км.,

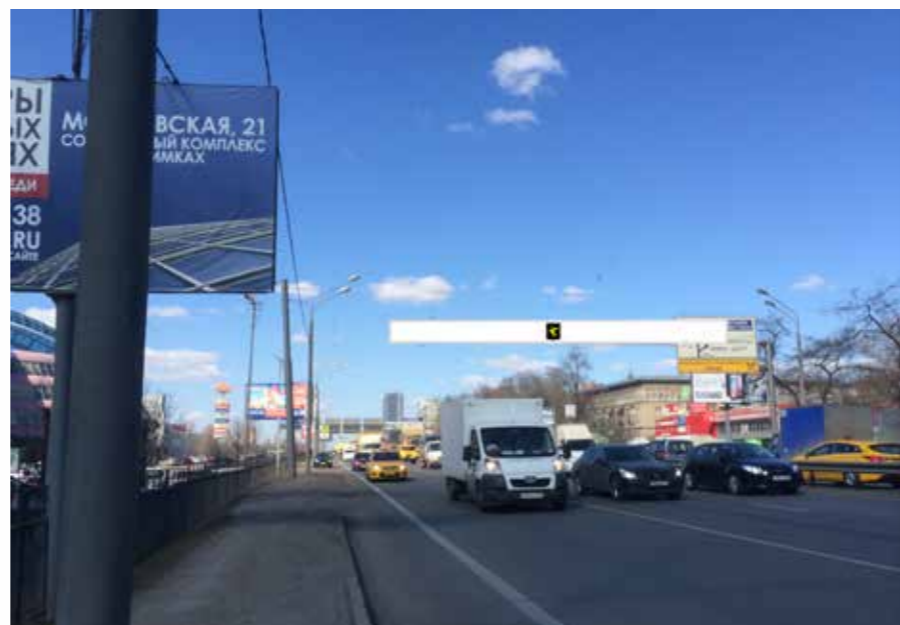

610 перетяжка о/с, 1x15, Ленинградское шоссе, 19,02 км.,

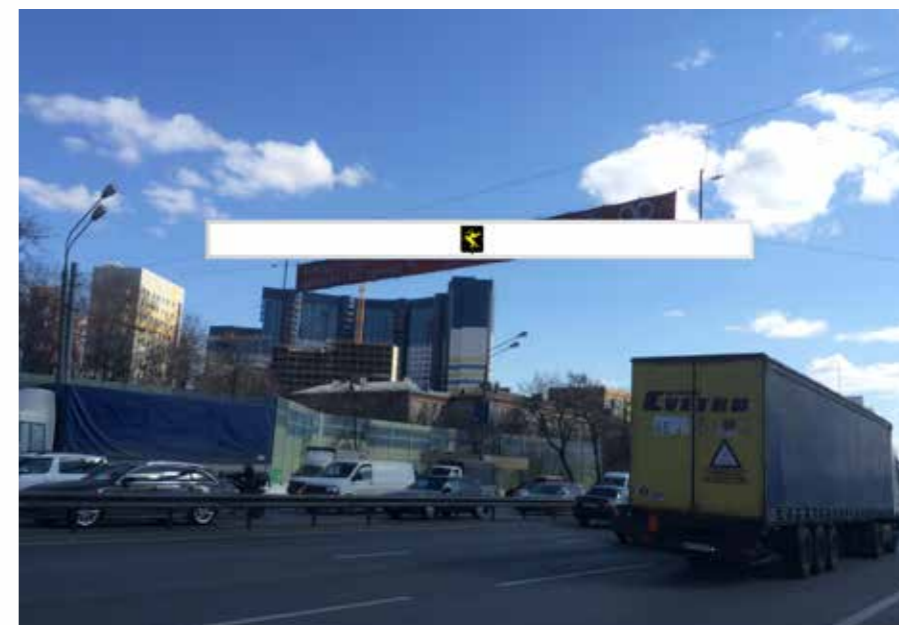

610 перетяжка о/с, 1x15, Ленинградское шоссе, 19,02 км.,



676 щит о/с, 5x12, Международное ш., перед мостом через р. Клязьма при движении в Москву



676 щит о/с, 5x12, Международное ш., перед мостом через р. Клязьма при движении в Москву



437 щит о/с, 5x15, Ленинградское шоссе, напротив остановки "Монумент", 22,65 км левая сторона, А

Городской округ Химки



437 щит о/с, 5x15, Ленинградское шоссе, напротив остановки "Монумент", 22,65 км левая сторона, Б



678 стелла, Международное шоссе, 4 км. 320 м после поворота с Вашутинского шоссе, правая сторона



677 щит 5x15, Международное шоссе, 4 км. 270 м после поворота с Вашутинского шоссе, правая сторона, А



677 щит 5x15, Международное шоссе, 4 км. 270 м после поворота с Вашутинского шоссе, правая сторона, Б



611 щит о/с, 3x6, Ленинградское шоссе, напротив остановки "Монумент", 22,57 км левая сторона, А



611 щит о/с, 3x6, Ленинградское шоссе, напротив остановки "Монумент", 22,57 км левая сторона, Б



**СХЕМА РАЗМЕЩЕНИЯ ОТДЕЛЬНО СТОЯЩИХ РЕКЛАМНЫХ
КОНСТРУКЦИЙ И СРЕДСТВ РАЗМЕЩЕНИЯ ИНФОРМАЦИИ
НА ТЕРРИТОРИИ ГОРОДСКОГО ОКРУГА ХИМКИ
МОСКОВСКОЙ ОБЛАСТИ**