Приложение
к решению Совета депутатов городского округа
Химки Московской области
от 26.08.2015 № 06/10

Структура
Администрации городского округа Химки Московской области

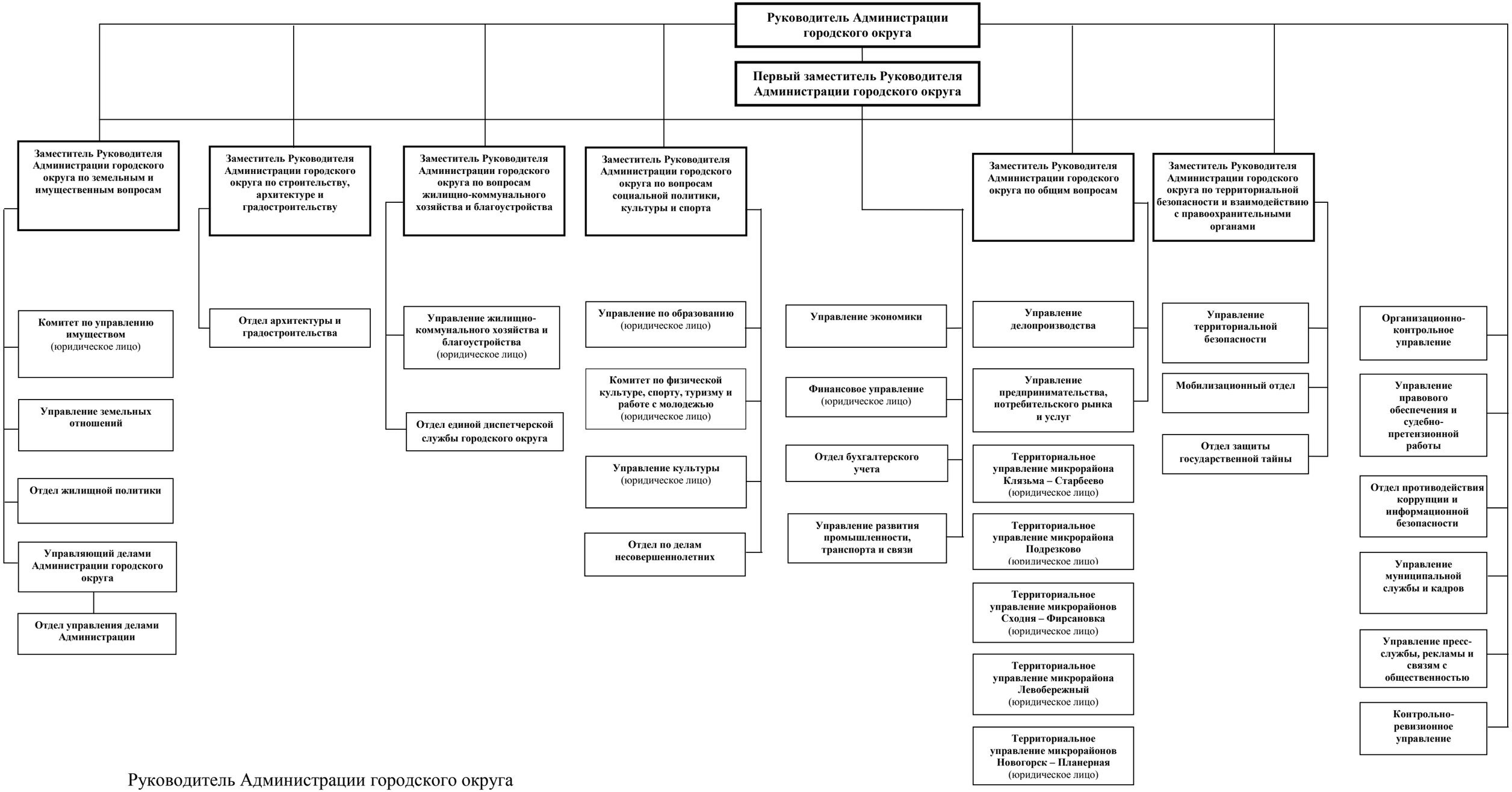

Руководитель Администрации городского округа

_____ /В.В.Слепцов/