Приложение
к решению Совета депутатов городского округа Химки
Московской области
от 19.04.2017 № 08/8

Структура
Администрации городского округа Химки Московской области

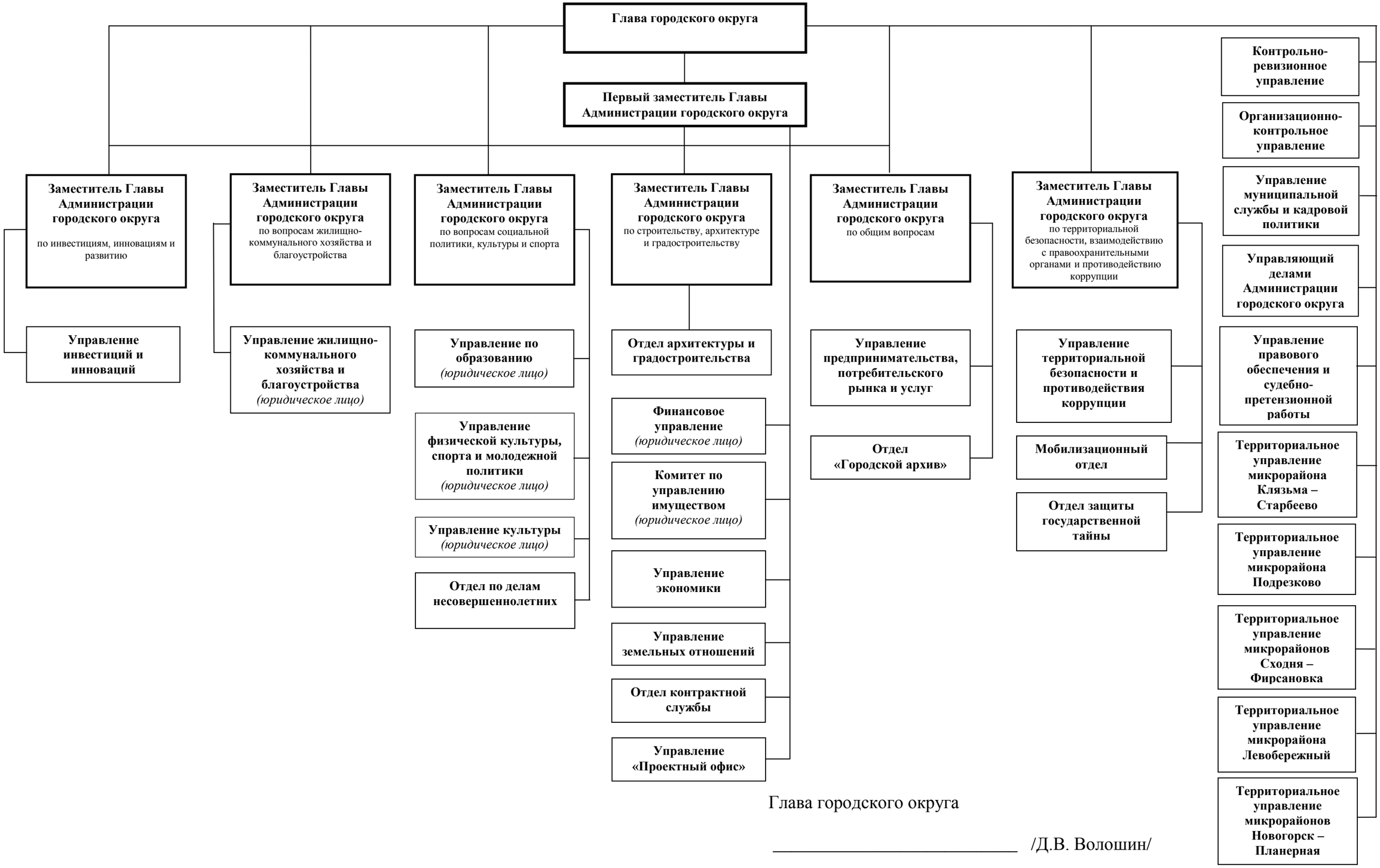

Глава городского округа

_____ /Д.В. Волошин/