Внесение изменений в генеральный план городского округа Химки Московской области

Карта функциональных зон муниципального образования, М 1:10 000

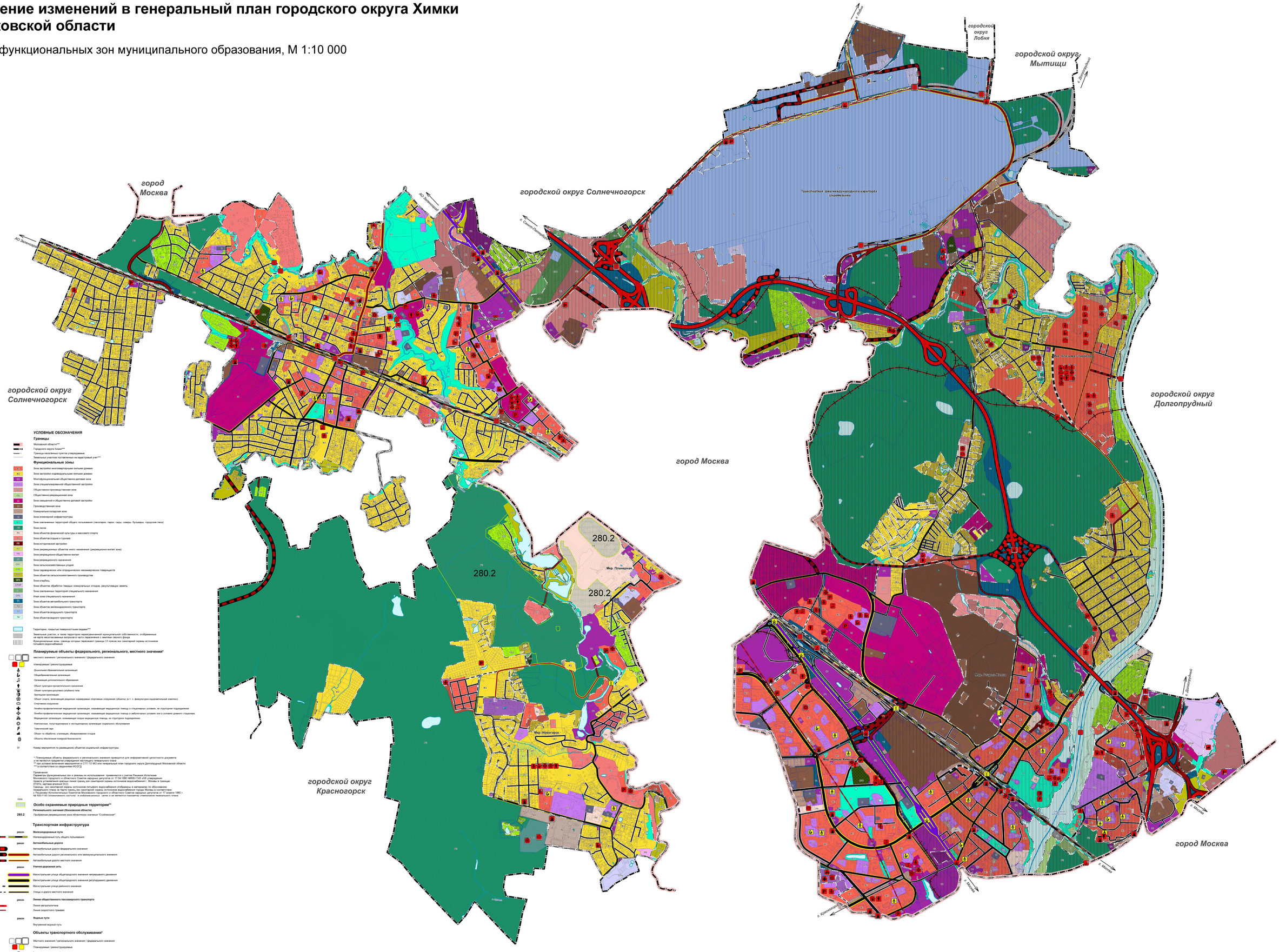

УСЛОВНЫЕ ОБОЗНАЧЕНИЯ

Границы

Московская область***

Городского округа Химки***

Границы населённых пунктов утверждаемые

Земельные участков поставленных на кадастровый учет***

Функциональные зоны

Ж1 Зона застройки многоквартирными жилыми домами

Ж2 Зона застройки индивидуальными жилыми домами

О1 Многофункциональная общественно-деловая зона

ОД1 Зона специализированной общественной застройки

П1 Общественно-производственная зона

Р1 Общественно-рекреационная зона

С1 Зона смешанной и общественно-деловой застройки

П2 Производственная зона

К1 Коммунально-складская зона

И1 Зона инженерной инфраструктуры

Л1 Зона озелененных территорий общего пользования (лесопарки, парки, сады, скверы, бульвары, городские леса)

Л2 Зона лесов

Ф1 Зона объектов физической культуры и массового спорта

Ф2 Зона объектов отдыха и туризма

Ф3 Зона исторической застройки

Ф4 Зона рекреационных объектов иного назначения (рекреационно-жилая зона)

Ф5 Зона рекреационно-общественно-жилая

Ф6 Зона рекреационного назначения

СХ1 Зона сельскохозяйственных угодий

СХ2 Зона садоводческих или огороднических некоммерческих товариществ

СХ3 Зона объектов сельскохозяйственного производства

СП1 Зона кладбищ

СП2 Зона объектов обработки твердых коммунальных отходов, рекультивации земель

СП3 Зона озелененных территорий специального назначения

СП4 Иная зона специального назначения

Т1 Зона объектов автомобильного транспорта

Т2 Зона объектов железнодорожного транспорта

Т3 Зона объектов воздушного транспорта

Т4 Зона объектов водного транспорта

Территории, покрытые поверхностными водами***

Земельные участки, а также территории неразграниченной муниципальной собственности, отображенные на карте неустановленных вопросов в части переоценки с земелями лесного фонда

Функциональные зоны, границы которых пересекают границы I,II поясов зон санитарной охраны источников питьевого водоснабжения

Планируемые объекты федерального, регионального, местного значения*

местного значения / регионального значения / федерального значения

планируемые / реконструируемые

Дошкольная образовательная организация

Общеобразовательная организация

Организация дополнительного образования

Объект культурно-просветительного назначения

Объект культурно-досугового (клубного) типа

Зрелищная организация

Объект спорта, включающий решетки нормируемых спортивных сооружения (объекты) (в т. ч. физкультурно-оздоровительный комплекс)

Спортивное сооружение

Лечебно-профилактическая медицинская организация, оказывающая медицинскую помощь в стационарных условиях, не структурном подразделении

Лечебно-профилактическая медицинская организация, оказывающая медицинскую помощь в амбулаторных условиях или в условиях дневного стационара

Медицинская организация, оказывающая скорую медицинскую помощь, не структурное подразделение

Комплексные, полустационарные и нестационарные организации социального обслуживания

Тематический парк

Объект по обработке, утилизации, обезвреживанию отходов

Объекты обеспечения пожарной безопасности

31 Номер мероприятия по размещению объектов социальной инфраструктуры

* Планируемые объекты федерального и регионального значения приводятся для информативной целостности документа и не являются предметом утверждения настоящего генерального плана
** при условии включения мероприятия в СТП ТО МО или генеральный план городского округа Долгопрудный Московской области
*** в соответствии со сведениями ИСОГД

Примечание:
Параметры функциональных зон и режимы их использования применяются с учетом Решения Исполкома Московского городского и областного Советов народных депутатов от 17.04.1990 №500-1143 «Об утверждении проекта установления красных линий границ зон санитарной охраны источников водоснабжения г. Москвы в границах Л73З», картами влияния ЗСО.
Границы I, II поясов зон санитарной охраны источников питьевого водоснабжения отображены в материалах по обоснованию генерального плана на карте границ зон санитарной охраны источников водоснабжения города Москвы в соответствии с Решением Исполнительного Комитета Московского городского и областного Советов народных депутатов от 17 апреля 1990 г. № 500-1143 (оглашенного) (согласно) в информационных целях, а не являются показателем утверждаемых генерального плана

СУЗ

Особо охраняемые природные территории**

Регионального значения (Московской области)

280.2 Прибрежная рекреационная зона областного значения "Сходненская"

Транспортная инфраструктура

Железнодорожные пути

Железнодорожный путь общего пользования

Автомобильные дороги

Автомобильные дороги федерального значения

Автомобильные дороги регионального или межмуниципального значения

Автомобильные дороги местного значения

Улично-дорожная сеть

Магистральная улица общегородского значения непрерывного движения

Магистральная улица общегородского значения регулируемого движения

Магистральная улица районного значения

Улицы и дороги местного значения

Линии общественного пассажирского транспорта

Линия метрополитена

Линия скоростного трамвая

Водные пути

Внутренний водный путь

Объекты транспортного обслуживания*

Местного значения / регионального значения / федерального значения

Планируемые / реконструируемые

Транспортно-пересадочный узел

Трамвайное депо

Станция автовокзалов

Станция технического обслуживания

Стоянка (парковка) автомобилей

Остановочный пункт

Посадочная площадка

Мостовое сооружение

Пешеходный переход в разных уровнях

Транспортная развязка в разных уровнях

Должность	Фамилия	Подпись	Дата	Договор от 10.02.2021 № ГН-2021-62/08			
Гл. архитектор проекта	Сергеева А.С.			Московская область, городской округ Химки			
Нач. отдела	Кондратьева Н.Г.						
ГИП	Лазарев С.В.						
Арх.	Куликова И.В.			Внесение изменений в генеральный план городского округа Химки Московской области	Стадия	Лист	Листов
Инж. геоэколог	Шилова Г.В.				ГП	3	3
				Карта функциональных зон муниципального образования	ГАУ МО "ЛОБНЯ ГРАДОСТРОИТЕЛЬСТВО"		
Стажер	Иванова А.А.						