Приложение
к решению Совета депутатов городского округа Химки
Московской области
от 26.12.2023 № 28/3

Структура
Администрации городского округа Химки Московской области

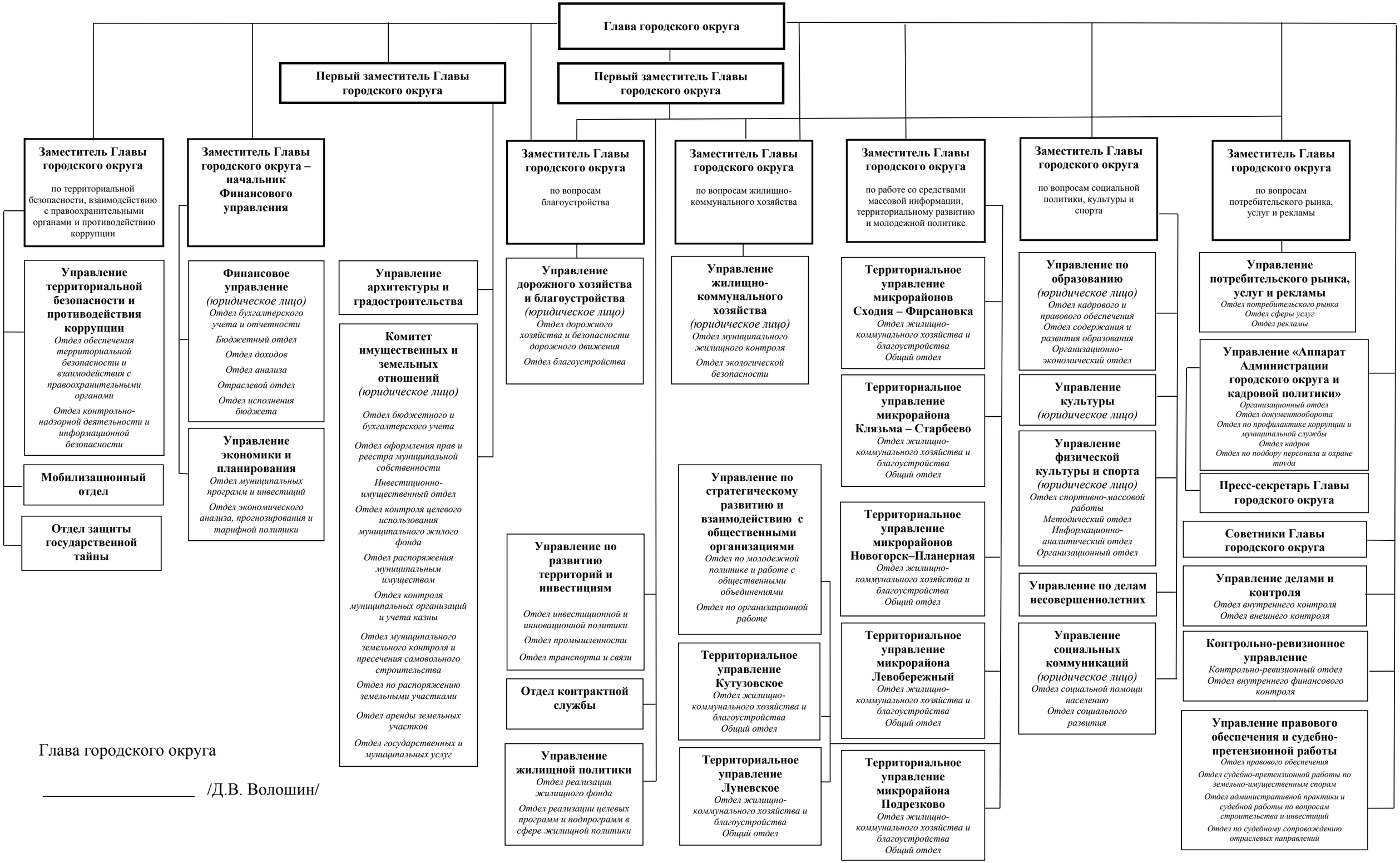

Глава городского округа

_____ /Д.В. Волошин/