Проект внесения изменений в генеральный план городского округа Химки Московской области

Карта несогласованных вопросов Проекта внесения изменений в Генеральный план городского округа Химки в части пересечения земельных участков с землями лесного фонда, М 1:10 000

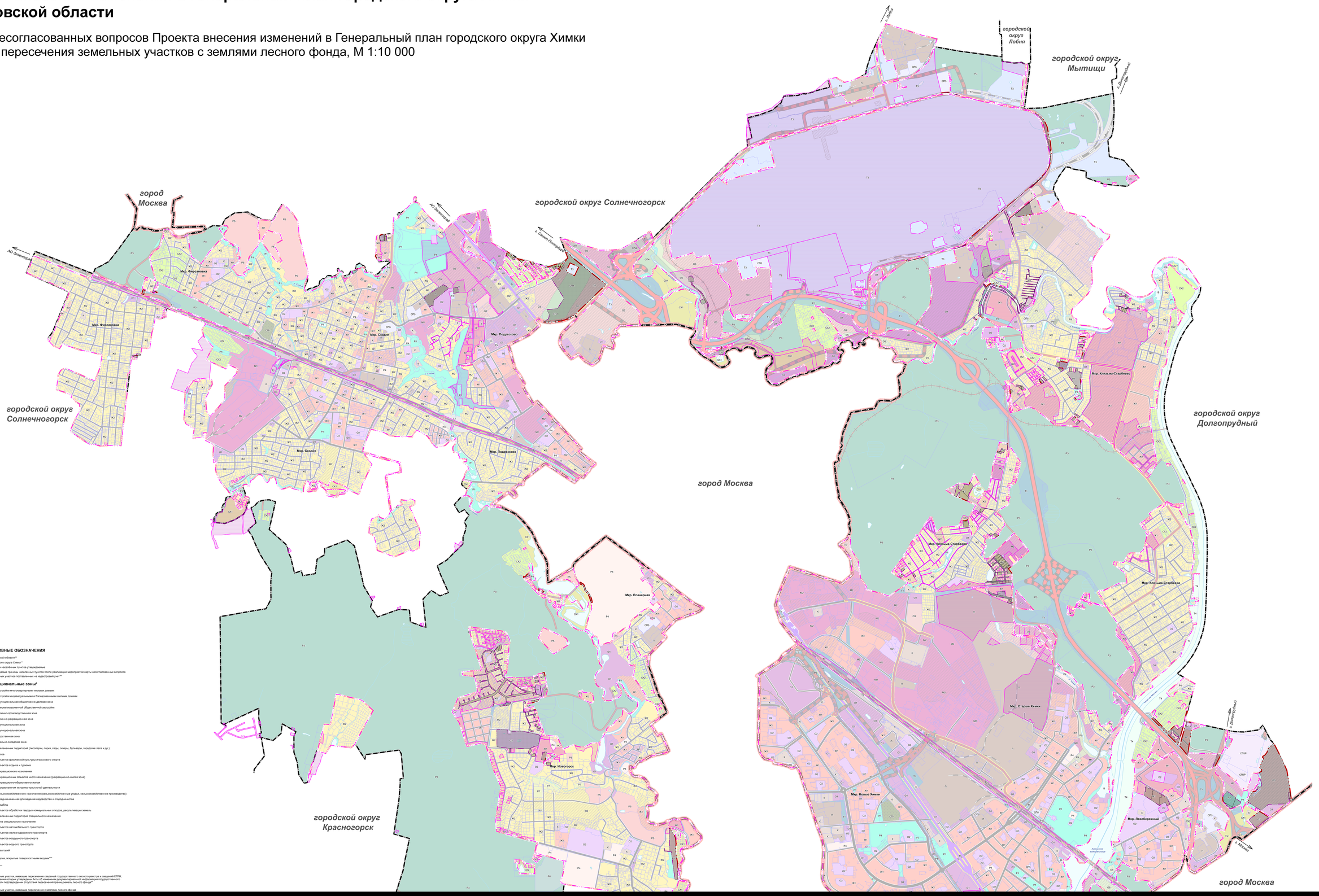

УСЛОВНЫЕ ОБОЗНАЧЕНИЯ

Московская область**

Городского округа Химки**

Границы населённых пунктов утверждаемые

Планируемые границы населённых пунктов после реализации мероприятий карты несогласованных вопросов

Земельных участков поставленных на кадастровый учет***

Функциональные зоны*

Utb	Usm	
Ж1	Ж1	Зона застройки многоквартирными жилыми домами
Ж2	Ж2	Зона застройки индивидуальными и блокированными жилыми домами
О1	О1	Многофункциональная общественно-деловая зона
О2	О2	Зона специализированной общественной застройки
О3	О3	Общественно-производственная зона
О5	О5	Общественно-рекреационная зона
М1	М1	Многофункциональная зона
М2	М2	Многофункциональная зона
П	П	Производственная зона
К	К	Коммунально-складская зона
Р1	Р1	Зона озелененных территорий (лесопарки, парки, сады, скверы, бульвары, городские леса и др.)
Р2		Зона лесов
Р4	Р4	Зона объектов физической культуры и массового спорта
Р5		Зона объектов отдыха и туризма
Р6		Зона рекреационного назначения
Р7	Р7	Зона рекреационных объектов иного назначения (рекреационно-жилая зона)
Р8	Р8	Зона рекреационно-общественно-жилая
Р9		Зона осуществления историко-культурной деятельности
СХ1		Зона сельскохозяйственного назначения (сельскохозяйственные угодья, сельскохозяйственное производство)
СХ2		Зона, предназначенная для ведения садоводства и огородничества
СП	СП	Зона кладбищ
СПЗР		Зона объектов обработки твердых коммунальных отходов, рекультивации земель
СПБ		Зона озелененных территорий специального назначения
СПВ		Иная зона специального назначения
Т1	Т1	Зона объектов автомобильного транспорта
Т2		Зона объектов железнодорожного транспорта
Т3	Т3	Зона объектов воздушного транспорта
Т4		Зона объектов водного транспорта
В		Зона аквакультур

Территории, покрытые поверхностными водами***

Болото***

Земельные участки, имеющие пересечение сведений государственного лесного реестра и сведений ЕГРН, в отношении которых утверждены АЗЗЛ об изменении документированной информации государственного фонда или подтверждение отсутствия пересечений границ земель лесного фонда***

Земельные участки, имеющие пересечение с землями лесного фонда