Внесение изменений в генеральный план городского округа Химки Московской области

Карта границ земель лесного фонда с отображением границ лесничеств и лесопарков, М 1:10 000

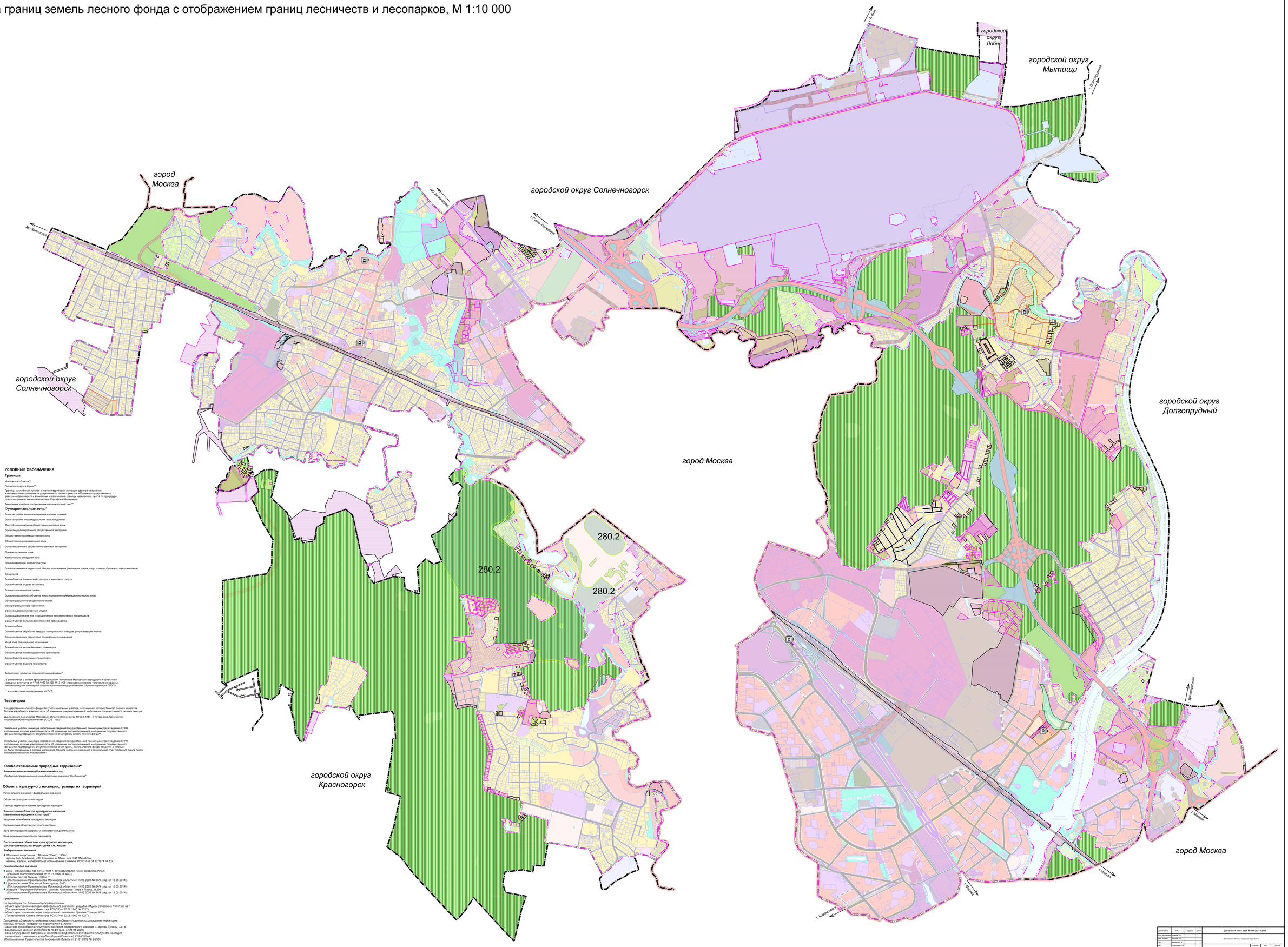

УСЛОВНЫЕ ОБОЗНАЧЕНИЯ

Границы

Московской области**

Городского округа Химки**

Границы населённых пунктов с учетом территорий, имеющих двойное население в соответствии с данными государственного лесного реестра и Единого государственного реестра недвижимости в дополнение к требованиям Российской Федерации к границе населенного пункта по проекдуре, предусмотренной законодательством Российской Федерации

Земельных участков поставленных на кадастровый учет**

Функциональные зоны*

Зона застройки многоквартирными жилыми домами

Зона застройки индивидуальными жилыми домами

Многофункциональная общественно-деловая зона

Зона специализированной общественной застройки

Общественно-производственная зона

Общественно-рекреационная зона

Зона смешанной и общественно-деловой застройки

Производственная зона

Коммунально-складская зона

Зона инженерной инфраструктуры

Зона озелененных территорий общего пользования (лесопарки, парки, сады, скверы, бульвары, городские леса)

Зона лесов

Зона объектов физической культуры и массового спорта

Зона объектов отдыха и туризма

Зона исторической застройки

Зона рекреационных объектов иного назначения (рекреационно-жилая зона)

Зона рекреационно-общественно жилая

Зона рекреационного назначения

Зона сельскохозяйственных угодий

Зона садоводческих или огороднических некоммерческих товариществ

Зона объектов сельскохозяйственного производства

Зона кладбищ

Зона объектов обработки твердых коммунальных отходов, рекультивации земель

Зона озелененных территорий специального назначения

Иная зона специального назначения

Зона объектов автомобильного транспорта

Зона объектов железнодорожного транспорта

Зона объектов воздушного транспорта

Зона объектов водного транспорта

Территории, покрытые поверхностными водами**

* Применяется с учетом требований решения Исполкома Московского городского и областного народных депутатов от 17.04.1990 № 500-1143 «Об утверждении проекта установления красных линий границ зон санитарной охраны источников водоснабжения г. Москвы в границах ЛПЗТ»

** в соответствии со сведениями ИСОГД

Территории

Государственного лесного фонда без учёта земельных участков, в отношении которых Комитет лесного хозяйства Московской области утвердил акты об изменении документированной информации государственного лесного реестра

Дмитровского лесничества Московской области (Лесничество 50:00:6:1151) и Истринское лесничество Московской области (Лесничество 50:00:6:1166)**

Земельные участки, имеющие пересечение сведений государственного лесного реестра и сведений ЕГРН, в отношении которых утверждены Акты об изменении документированной информации государственного фонда или подтверждают отсутствие пересечений границ земель лесного фонда**

Земельные участки, имеющие пересечение сведений государственного лесного реестра и сведений ЕГРН, в отношении которых утверждены Акты об изменении документированной информации государственного фонда или подтверждают отсутствие пересечений границ земель лесного фонда, сведения о которых не были согласованы в составе материалов Проекта внесения изменений в генеральный план городского округа Химки Московской области с Рослесхозом**

ОРФ

Особо охраняемые природные территории

Регионального значения (Московская область)

280.2 *Прибрежная рекреационная зона областного значения "Созвинская"*

Объекты культурного наследия, границы их территорий

Регионального значения / федерального значения

Объекты культурного наследия

Граница территории объекта культурного наследия

Зоны охраны объектов культурного наследия (памятников истории и культуры)*

Защитная зона объекта культурного наследия

Охранная зона объекта культурного наследия

Зона регулирования застройки и хозяйственной деятельности

Зона охраняемого природного ландшафта

Экспликация объектов культурного наследия, расположенных на территории г.о. Химки

федеральное значение

- Мемориал защитникам г. Москвы ("Ежи"), 1995 г., арх-ры А.А. Агафонов, И.П. Ермишин, А. Мкив, инж. К.И. Михайлов, камень, железо, железобетон (Постановление Совмина РСФСР от 04.12.1974 № 624)

Региональное значение

- Дом Прохорова, где летом 1921 г. останавливался Ленин Владимир Ильич (Решение Мособлисполкома от 25.01.1990 № 49/3)
- Церковь Святой Троицы, 1910-е гг. (Постановление Правительства Московской области от 15.03.2002 № 84/9 (ред. от 18.06.2014))
- Церковь Успения Пресвятой Богородицы, 1885 г. (Постановление Правительства Московской области от 15.03.2002 № 84/9 (ред. от 18.06.2014))
- Церковь "Петровское-Лобанове" церковь Анатолия Патра и Павла, 1825 г. (Постановление Правительства Московской области от 15.03.2002 № 84/9 (ред. от 18.06.2014))

Примечание:

На территории г.о. Солнечногорск расположены:
- объект культурного наследия федерального значения - усадьбы «Мурин (Спасское) XVII-XVIII вв.» (Постановление Совета Министров РСФСР от 30.08.1960 № 1327)
- объект культурного наследия федерального значения - Церковь Троицы, XVI в. (Постановление Совета Министров РСФСР от 30.08.1960 № 1327)

Для данных объектов установлены зоны с особыми условиями использования территории, границы которых попадают на территорию г.о. Химки:
- охранная зона объекта культурного наследия федерального значения - Церковь Троицы, XVI в. (Федеральный закон от 25.06.2002 N 73-ФЗ (ред. от 24.04.2020))
- зона регулирования застройки и хозяйственной деятельности объекта культурного наследия федерального значения - усадьбы «Мурин (Спасское) XVII-XVIII вв.» (Постановление Правительства Московской области от 21.01.2010 № 24/56)

Должность	ФИО	Подпись	Дата	Договор от 15.02.2021 № ПН-2021-02/50		
Арх. мастерской	Пахомов А.Н.					
Арх. проекта	Кочергин Р.С.			Московская область, городской округ Химки		
ГИП	Шарапов И.В.					
Арх.	Кадрасова И.В.			Стадия	Лист	Листов
Нач. сектора	Шарапов Д.В.			Внесение изменений в генеральный план городского округа Химки Московской области	ПЛ	12 / 50
				Карта границ земель лесного фонда с отображением границ лесничеств и лесопарков	ООО «ГАУ ВО "НИиПИ градостроительства"»	
Руководит.	Шарапов И.В.					