Внесение изменений в генеральный план городского округа Химки Московской области

Карта границ населённых пунктов, входящих в состав муниципального образования, М 1:10 000

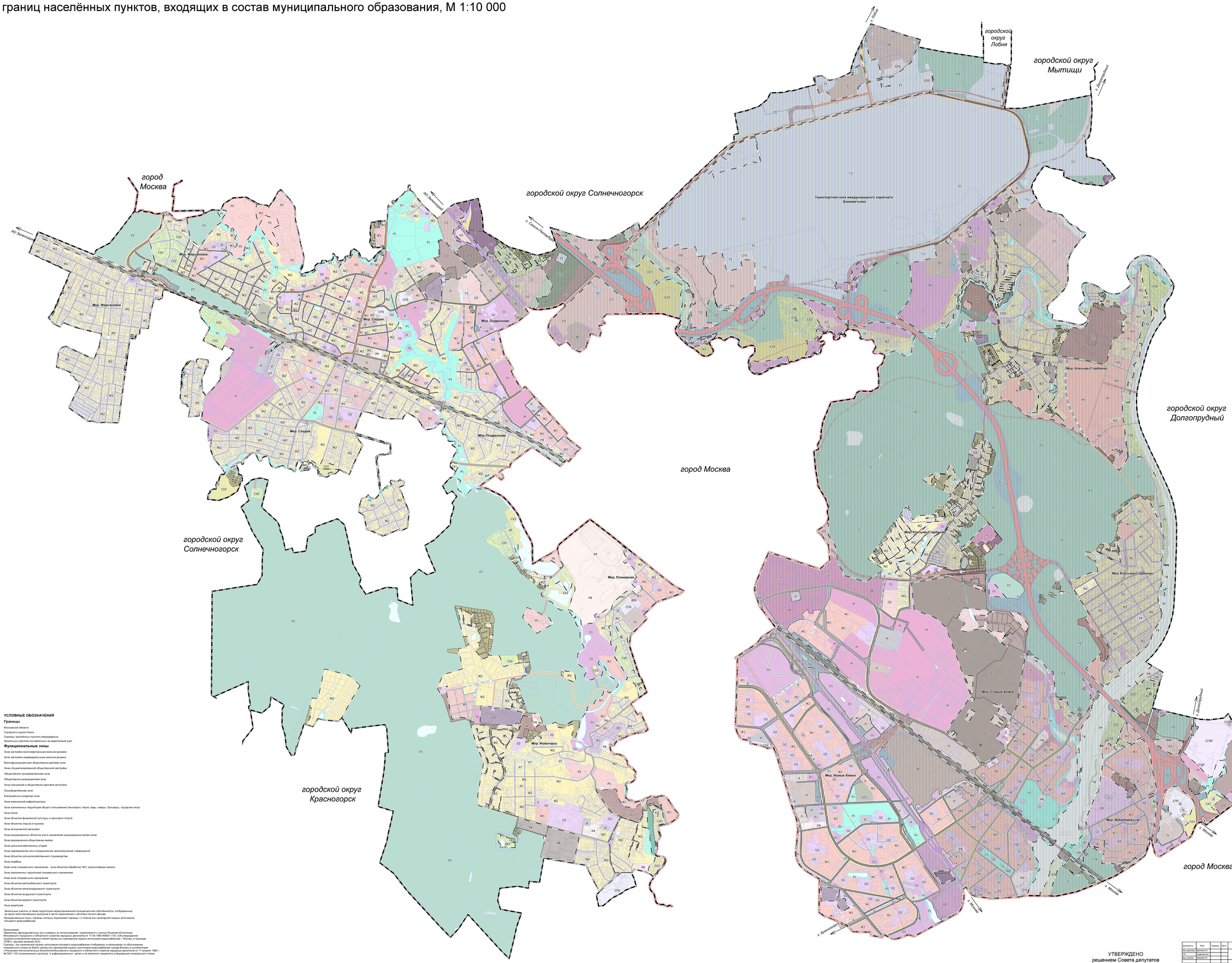

УСЛОВНЫЕ ОБОЗНАЧЕНИЯ

Границы

- Московской области
- Городского округа Химки
- Границы населённых пунктов утверждённые
- Земельных участков поставленных на кадастровый учет

Функциональные зоны

Ж1	Зона застройки многоквартирными жилыми домами
Ж2	Зона застройки индивидуальными жилыми домами
О1	Многофункциональная общественно-деловая зона
О2	Зона специализированной общественной застройки
О3	Общественно-производственная зона
О5	Общественно-рекреационная зона
М	Зона смешанной и общественно-деловой застройки
П	Производственная зона
К	Коммунально-складская зона
И	Зона инженерной инфраструктуры
Р1	Зона озелененных территорий общего пользования (лесопарки, парки, сады, скверы, бульвары, городские леса)
Р3	Зона лесов
Р4	Зона объектов физической культуры и массового спорта
Р5	Зона объектов отдыха и туризма
Р6	Зона исторической застройки
Р7	Зона рекреационных объектов иного назначения (рекреационно-жилая зона)
Р8	Зона рекреационно-общественно-жилая
СХ1	Зона сельскохозяйственных угодий
СХ2	Зона садоводческих или огороднических некоммерческих товариществ
СХ3	Зона объектов сельскохозяйственного производства
СХ4	Зона опытных
СПР	Иная зона специального назначения - зона объектов обработки ТКО, рекультивации земель
СП	Зона озелененных территорий специального назначения
СП1	Иная зона специального назначения
Т1	Зона объектов автомобильного транспорта
Т2	Зона объектов железнодорожного транспорта
Т3	Зона объектов воздушного транспорта
Т4	Зона объектов водного транспорта
	Зона аэропортов
	Земельные участки, в также территории неразграниченной муниципальной собственности, отображенные на карте неоспособленных вопросов в части пересечения с землями лесного фонда
	Функциональные зоны, границы которых пересекают границы 1,II поясов зон санитарной охраны источников питьевого водоснабжения

Примечания:
Параметры функциональных зон и режимы их использования приняты(ются) с учетом Решения Исполкома Мосгорсовета "О мероприятиях по дальнейшему оздоровлению р. Москвы" (№ 1-1-1 от 1.1.1990 г.), "Правила проекта установления границы линий границы зон санитарной охраны источников водоснабжения", Мосводы в границах ЛПЗЗТ», картами влияния ЗСО.
Границы зон санитарной охраны источников питьевого водоснабжения отображены в материалах по обоснованию генерального плана на Карте границ зон санитарной охраны источников водоснабжения города Москвы в соответствии с "Перечнем ограничений, обязательных для выполнения предприятиями, организациями и гражданами" (Приказ ГУ апреля 1990 г. № 500-1140 (ограниченного доступа) в информационных целях и не являются предметом утверждения генерального плана.

УТВЕРЖДЕНО
решением Совета депутатов
городского округа Химки
Московской области
от №

Должность	ФИО	Подпись	Дата	Договор от 21.08.2020 №21 (Доп.соглашение № 1)	
Зам. директора	Доронина Т.А.			Московская область, городской округ Химки	
ГИП	Кудашкина И.В.				
Вед. инженер	Сергеева Е.В.				
				Внесение изменений в генеральный план городского округа Химки Московской области	Стадия / Лист / Листов: СП / 2 / 3
				Карта границ населенных пунктов, входящих в состав муниципального образования	ГАУ МО "ЦНИИПИ градостроительства"
Проверил	Кудашкина И.В.				