

Схема расположения земельного участка или земельных участков на кадастровом плане территории.  
Схема границ сервитута на кадастровом плане территории части земельного участка

УТВЕРЖДЕНО  
Постановлением Администрации  
городского округа Химки Московской области  
от " 20 " г. №

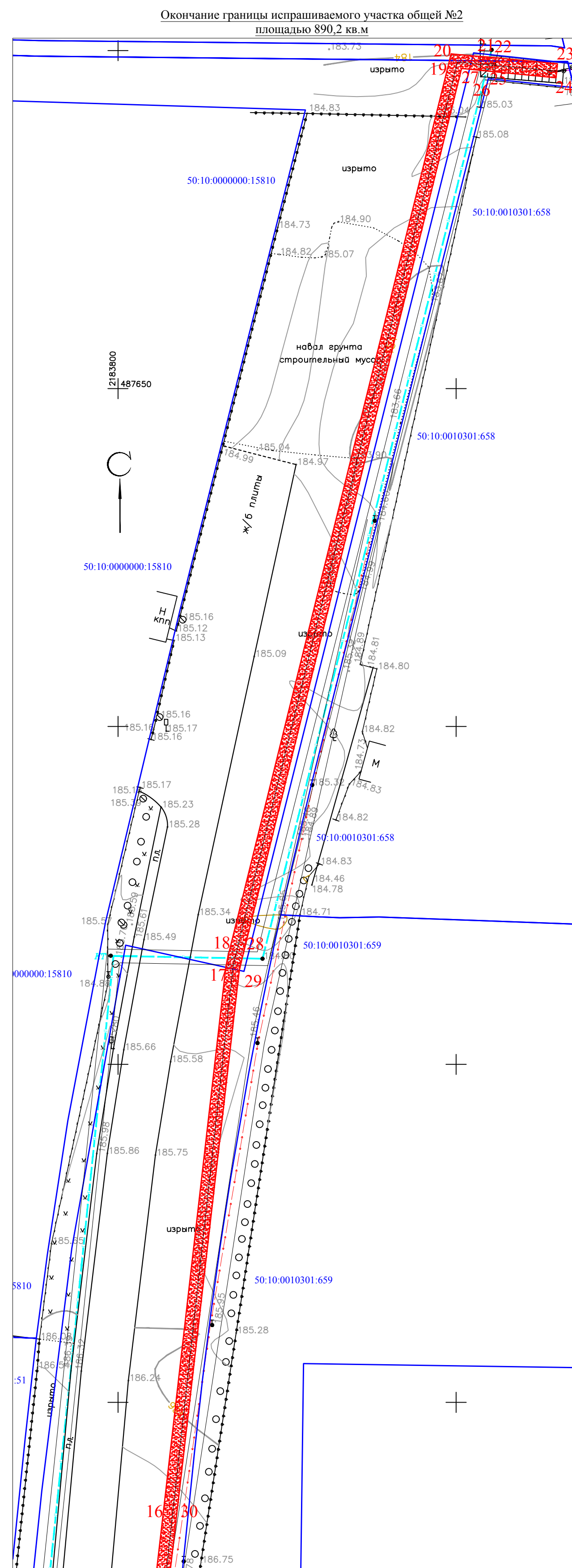

- Условные обозначения**
- 50:10:0010301:35 13 - кадастровые номера земельных участков;
  - 13 - характерные точки испрашиваемого земельного участка;
  - граница кадастровых участков;
  - испрашиваемый земельный участок;
  - существующая ВЛ-0,4-10(6)кВ с охранной зоной;
  - существующая КЛ-10(6)кВ с охранной зоной;
  - существующая линия связи с охранной зоной;
  - существующая газопровод с охранной зоной;
  - существующая канализация с охранной зоной;

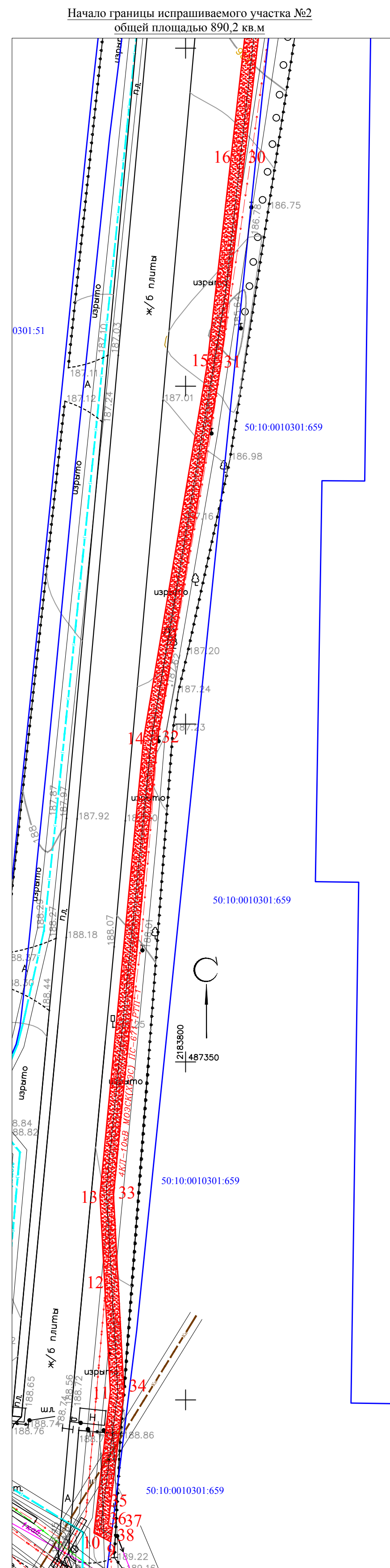
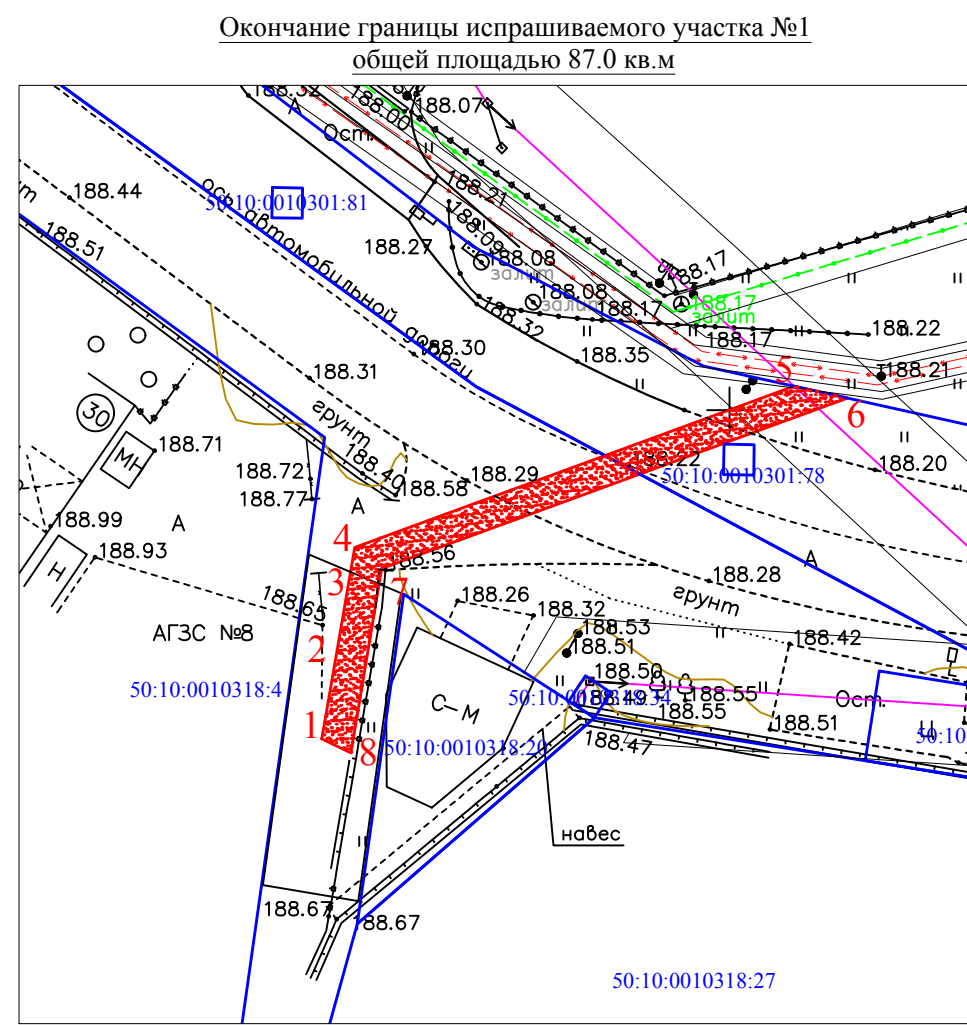

Каталог координат участка общей площадью 977,2 кв. м					
Номер точки	Координаты		Длина линии	Дирекционный угол	На точку
	X (Север)	Y (Восток)			
Участок №1 (87,0 кв. м)					
1	487128.27	2183923.03	6.06	9° 48' 57"	2
2	487134.24	2183924.06	5.13	9° 48' 57"	3
3	487139.30	2183924.94	1.64	9° 48' 57"	4
4	487140.91	2183925.22	30.95	69° 50' 21"	5
5	487151.58	2183954.27	3.62	102° 29' 58"	6
6	487150.79	2183957.80	32.81	249° 54' 13"	7
7	487139.52	2183926.99	12.35	189° 31' 1"	8
8	487127.34	2183924.95	2.14	295° 53' 41"	1
Участок №2 (890,2 кв. м)					
9	487279.02	2183788.89	2.77	297° 38' 7"	10
10	487280.30	2183786.43	21.09	6° 35' 37"	11
11	487301.25	2183788.85	14.61	356° 58' 21"	12
12	487315.84	2183788.08	14.44	356° 58' 21"	13
13	487330.26	2183787.32	67.85	5° 27' 3"	14
14	487397.80	2183793.76	56.16	9° 40' 11"	15
15	487453.16	2183803.20	29.37	6° 33' 1"	16
16	487482.34	2183806.55	82.55	6° 32' 24"	17
17	487564.35	2183815.95	1.45	10° 52' 28"	18
18	487565.78	2183816.22	136.77	13° 52' 34"	19
19	487698.55	2183849.02	1.01	13° 52' 34"	20
20	487699.53	2183849.27	3.20	95° 38' 7"	21
21	487699.22	2183852.45	2.52	93° 55' 4"	22
22	487699.05	2183854.97	10.06	95° 38' 5"	23
23	487698.06	2183864.98	2.08	185° 38' 5"	24
24	487695.99	2183864.77	10.37	275° 38' 5"	25
25	487697.01	2183854.46	2.50	275° 38' 5"	26
26	487697.26	2183851.97	1.18	275° 38' 5"	27
27	487697.37	2183850.79	135.61	193° 50' 0"	28
28	487565.69	2183818.37	1.83	193° 50' 0"	29
29	487563.92	2183817.93	82.11	186° 33' 14"	30
30	487482.34	2183808.56	29.83	186° 33' 14"	31
31	487452.71	2183805.15	55.85	189° 39' 49"	32
32	487397.65	2183795.78	67.75	185° 28' 0"	33
33	487330.21	2183789.33	29.05	176° 58' 21"	34
34	487301.20	2183790.86	17.88	186° 47' 19"	35
35	487283.45	2183788.75	2.10	186° 47' 19"	36
36	487281.37	2183788.50	0.36	117° 38' 7"	37
37	487281.20	2183788.82	0.36	117° 38' 7"	38
38	487281.03	2183789.14	2.03	187° 2' 45"	9

Объект: Строительство ТП-10/0,4 кВ, КЛ-6 кВ от ВЛ-6кВ напр. ТП-154-ТП - 139 аб ПС №671 Старбеево", РЛР, в г.ч. ПИР, МО, г.о. Химки, Северо-Западная пром. зона.  
Местоположение участка: Московская обл., г. о. Химки, ш. Вахутинское (кадастровый квартал: 50:10:0010301 и 50:10:0010318).  
Площадь земельного участка: 977,2 кв.м  
Категория земель: земли населенных пунктов.  
Вид разрешенного использования: -  
Масштаб 1:500.  
\*Доступ к испрашиваемому участку обеспечен через земли общего пользования.  
\*\*Изготовлено на основе информации полученной из Росреестра в системе координат МСК-50.

Изм.	Код уч.	Лист	№ док.	Подп.	Дата			
						Схема расположения земельного участка или земельных участков на кадастровом плане территории для строительства линейного объекта КЛ-10кВ и ТП-10/0,4кВ по территории кадастрового квартала с номером 50:10:0010301 и 50:10:0010318		
КЛ-10кВ и ТП-10/0,4кВ ПАО "Россети Московский регион"						Стадия	Лист	Листов
						Р	1	1
Система координат МСК50. М 1:500								
						Формат А1		