ГРАФИЧЕСКОЕ ОПИСАНИЕ МЕСТОПОЛОЖЕНИЯ ГРАНИЦ ПУБЛИЧНОГО СЕРВИТУТА

Публичный сервитут в отношение части земельного участка, расположенного в границах полосы отвода автомобильной дороги «Лобня – аэропорт Шереметьево (городской округ Химки)», находящийся в оперативном управление ГБУ МО «Мосавтодор» и используемый в целях прокладки инженерных коммуникаций – топливопровода

(наименование объекта, местоположение границ которого описано (далее - объект)

Раздел 1

Сведения об объекте		
№ п/п	**Характеристики объекта**	**Описание характеристик**
1	**2**	**3**
1	Местоположение объекта	Московская область, г Химки, д Носово
2	Площадь объекта ± величина погрешности определения площади (Р ± ΔР)	659 м² ± 9 м²
3	Иные характеристики объекта	-

Раздел 2

Сведения о местоположении границ объекта					
1. Система координат МСК-50, зона 2					
2. Сведения о характерных точках границ объекта					
Обозначение характерных точек границ	**Координаты, м**		**Метод определения координат характерной точки**	**Средняя квадратическая погрешность положения характерной точки (Mt), м**	**Описание обозначения точки на местности (при наличии)**
	X	**Y**			
1	**2**	**3**	**4**	**5**	**6**
1	496 305,10	2 184 036,27	Аналитический метод	0,10	Закрепление отсутствует
2	496 325,44	2 184 047,87		0,10	
3	496 311,34	2 184 076,61		0,10	
4	496 296,26	2 184 070,36		0,10	
1	496 305,10	2 184 036,27		0,10	
3. Сведения о характерных точках части (частей) границы объекта					
1	**2**	**3**	**4**	**5**	**6**
—	—	—	—	—	—

Раздел 3

Сведения о местоположении измененных (уточненных) границ объекта							
1. Система координат МСК-50, зона 2							
2. Сведения о характерных точках границ объекта							
Обозначение характерных точек границы	**Существующие координаты, м**		**Измененные (уточненные) координаты, м**		**Метод определения координат характерной точки**	**Средняя квадратическая погрешность положения характерной точки (Mt), м**	**Описание обозначения точки на местности (при наличии)**
	X	**Y**	**X**	**Y**			
1	**2**	**3**	**4**	**5**	**6**	**7**	**8**
—	—	—	—	—	—	—	—
3. Сведения о характерных точках части (частей) границы объекта							
1	**2**	**3**	**4**	**5**	**6**	**7**	**8**
—	—	—	—	—	—	—	—

Раздел 4

СХЕМА РАСПОЛОЖЕНИЯ ГРАНИЦ ПУБЛИЧНОГО СЕРВИТУТА

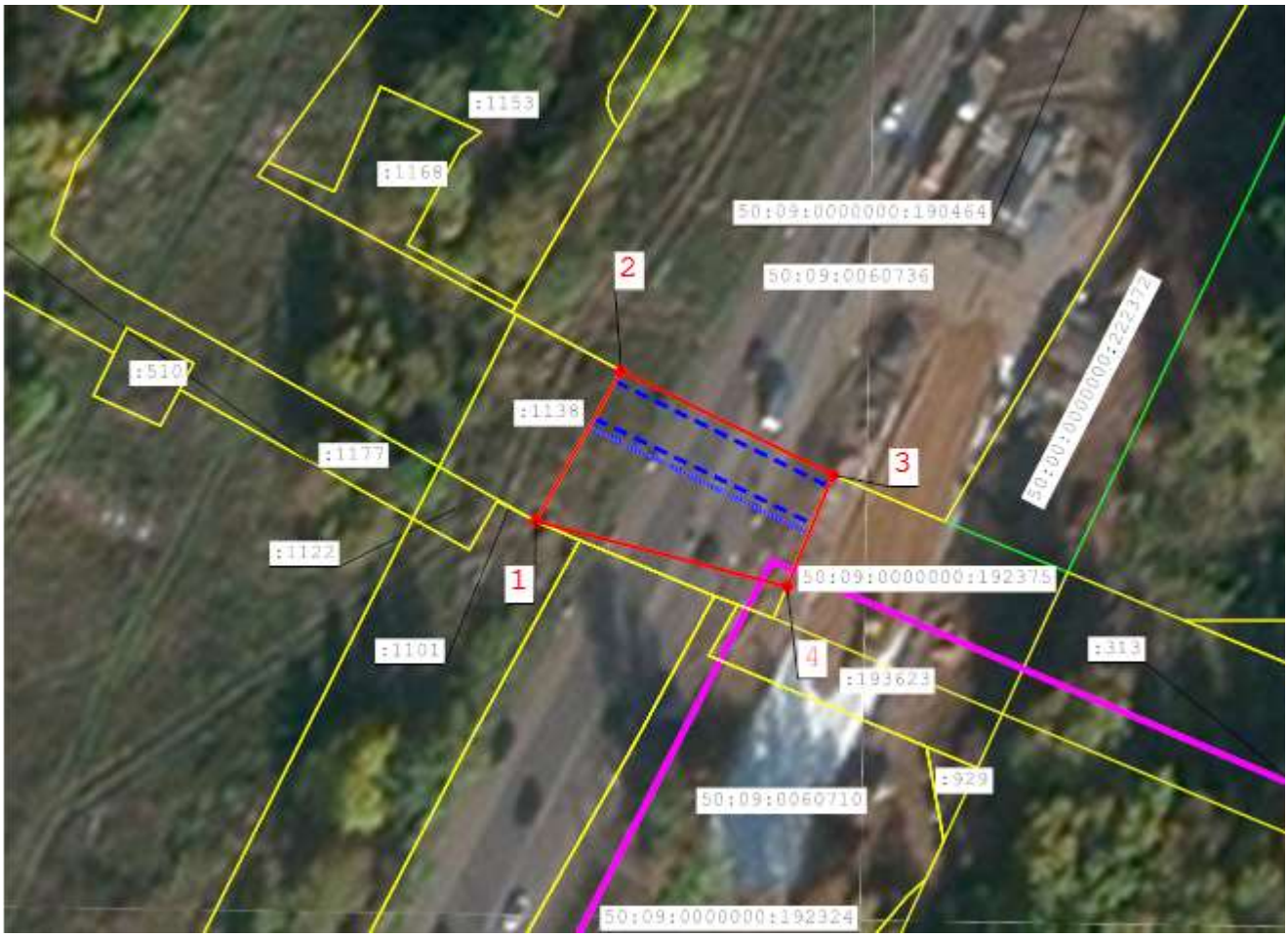

Масштаб 1:1 000

Используемые условные знаки и обозначения:

- Проектная граница публичного сервитута
- 3 - Обозначение характерной точки публичного сервитута
- Обозначение характерной точки границы публичного сервитута
- Граница кадастрового квартала
- Топлипровод
- :1138 - Кадастровый номер земельного участка
- Граница земельного участка, сведения о котором содержатся в ЕГРН
- 50:09:0060736 - Номер кадастрового квартала
- Кадастровый номер земельного участка

Подпись _____ Дата « 30 » августа 20 24 г.

Место для оттиска печати (при наличии) лица, составившего описание местоположения границ объекта