ПРАВИЛА ЗЕМЛЕПОЛЬЗОВАНИЯ И ЗАСТРОЙКИ ТЕРРИТОРИИ (ЧАСТИ ТЕРРИТОРИИ) ГОРОДСКОГО ОКРУГА ХИМКИ МОСКОВСКОЙ ОБЛАСТИ

Карта градостроительного зонирования

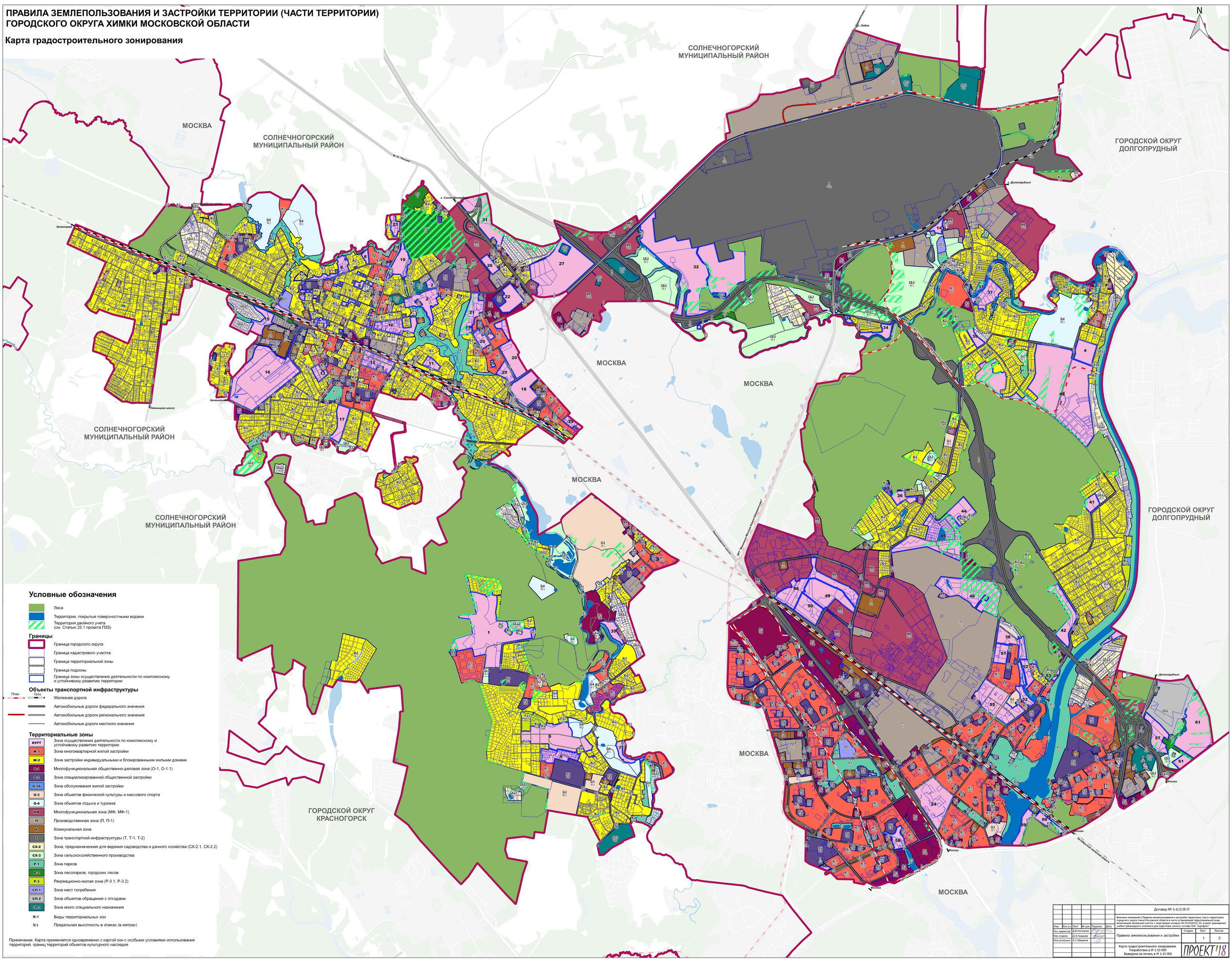

Условные обозначения

- Леса
- Территории, покрытые поверхностными водами
- Территория двойного учета (см. Статью 25.1 проекта ПЗЗ)

Границы

- Граница городского округа
- Граница кадастрового участка
- Граница территориальной зоны
- Граница подзоны
- Граница зоны осуществления деятельности по комплексному и устойчивому развитию территории

Объекты транспортной инфраструктуры

План. Сущ.

- Железная дорога
- Автомобильные дороги федерального значения
- Автомобильные дороги регионального значения
- Автомобильные дороги местного значения

Территориальные зоны

КУРТ	Зона осуществления деятельности по комплексному и устойчивому развитию территории
Ж-1	Зона многоквартирной жилой застройки
Ж-2	Зона застройки индивидуальными и блокированными жилыми домами
О-1	Многофункциональная общественно-деловая зона (О-1, О-1.1)
О-2	Зона специализированной общественной застройки
О-2Б	Зона обслуживания жилой застройки
О-3	Зона объектов физической культуры и массового спорта
О-4	Зона объектов отдыха и туризма
МФ	Многофункциональная зона (МФ, МФ-1)
П	Производственная зона (П, П-1)
К	Коммунальная зона
Т	Зона транспортной инфраструктуры (Т, Т-1, Т-2)
СХ-2	Зона, предназначенная для ведения садоводства и дачного хозяйства (СХ-2.1, СХ-2.2)
СХ-3	Зона сельскохозяйственного производства
Р-1	Зона парков
РЛ	Зона лесопарков, городских лесов
Р-3	Рекреационно-жилая зона (Р-3.1, Р-3.2)
СП-1	Зона мест погребения
СП-2	Зона объектов обращения с отходами
СП-3	Зона иного специального назначения
Ж-1	Виды территориальных зон
3(-)	Предельная высотность в этажах (в метрах)

Примечание. Карта применяется одновременно с картой зон с особыми условиями использования территорий, границ территорий объектов культурного наследия

						Договор № 6-6/3/18-П	
						Внесение изменений в Правила землепользования и застройки территории (части территории) городского округа Химки Московской области в части установления территориальной зоны, необходимой земельным участкам с кадастровыми номерами 50:10:0000000:1000, в целях размещения учебно-тренировочного комплекса для подготовки летного состава ПАО "Аэрофлот"		
Изм.	Кол.уч.	Лист	№ док.	Подпись	Дата		
Ген. директор			Д.В.Касьянов			Правила землепользования и застройки	Стадия: Лист: Листов:
Нач.отдела			Д.Э.Гриднев				П 1 2
Отв.исполнит.			А.С.Шевчина			Карта градостроительного зонирования. Разработана в М 1:10 000 Выведена на печать в М 1:15 000	ПРОЕКТ'18