Внесение изменений в генеральный план городского округа Химки Московской области

Карта существующих и планируемых особо охраняемых природных территорий, зон санитарной охраны источников питьевого водоснабжения, водоохранных зон, прибрежных защитных полос, береговых полос водных объектов, зон затопления и подтопления, М 1:10 000

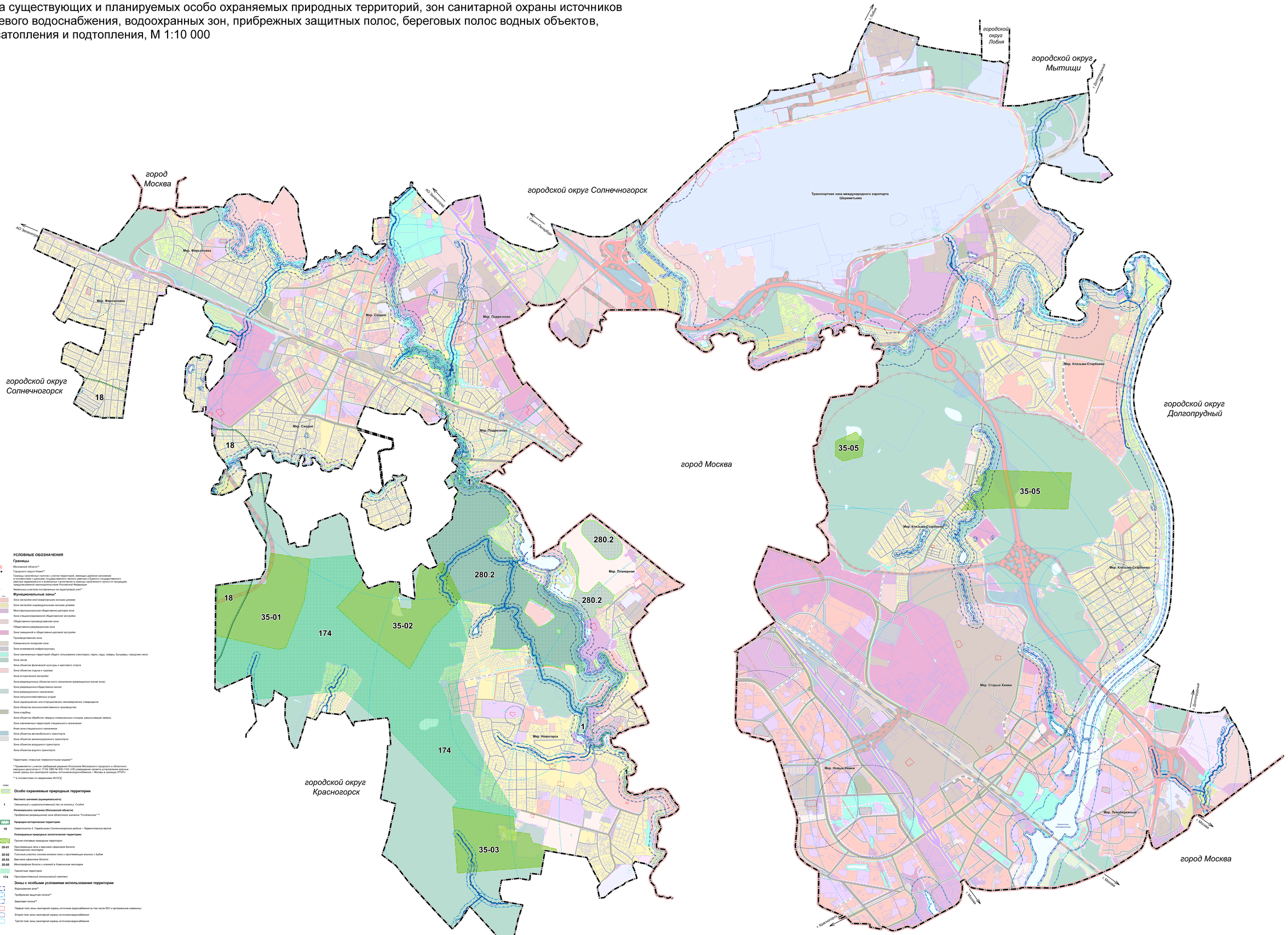

УСЛОВНЫЕ ОБОЗНАЧЕНИЯ

Границы

Московской области***

Городского округа Химки***

Границы населённых пунктов с учетом территорий, имеющих двойное наложение в соответствии с данными государственного лесного реестра и Единого государственного реестра недвижимости и возможных к включению в границы населенного пункта по процедурам, предусмотренной законодательством Российской Федерации

Земельных участков поставленных на кадастровый учет**

Функциональные зоны*

- Зона застройки многоквартирными жилыми домами
- Зона застройки индивидуальными жилыми домами
- Многофункциональная общественно-деловая зона
- Зона специализированной общественной застройки
- Общественно-производственная зона
- Общественно-рекреационная зона
- Зона смешанной и общественно-деловой застройки
- Производственная зона
- Коммунально-складская зона
- Зона инженерной инфраструктуры
- Зона озеленённых территорий общего пользования (лесопарки, парки, сады, скверы, бульвары, городские леса)
- Зона лесов
- Зона объектов физической культуры и массового спорта
- Зона объектов отдыха и туризма
- Зона исторической застройки
- Зона рекреационных объектов иного назначения (рекреационно-жилая зона)
- Зона рекреационно-общественно-жилая
- Зона рекреационного назначения
- Зона сельскохозяйственных угодий
- Зона садоводческих или огороднических некоммерческих товариществ
- Зона объектов сельскохозяйственного производства
- Зона кладбищ
- Зона объектов обработки твердых коммунальных отходов, рекультивация земель
- Зона озеленённых территорий специального назначения
- Иная зона специального назначения
- Зона объектов автомобильного транспорта
- Зона объектов железнодорожного транспорта
- Зона объектов воздушного транспорта
- Зона объектов водного транспорта

Территории, покрытые поверхностными водами**

* Применяется с учетом требований решения Исполкома Московского городского и областного Советов народных депутатов от 07.08.1986 № 900/18 «Об утверждении проекта установления красных линий города Москвы (в части 12 км от границы с Московской областью)» и Постановления г. Москвы в границах ЛПЗЮТ»

** в соответствии со сведениями ИСОГД

Особо охраняемые природные территории

Местного значения (муниципального)

1 — *Смешанный и широколиственный лес на склоне р. Сходня*

Регионального значения (Московской области)

280.2 — *Прибрежная рекреационная зона областного значения "Сходненская" ***

Природно-исторические территории

18 — *Окрестности д. Серебряково Солнечногорского района – Лермонтовские места*

Планируемые природные экологические территории:

Прочие иные природные территории

35-01 — *Протекающие леса в верховом сфагновом болоте Новогорского лесопарка*

35-02 — *Типичные участки сосново-елового леса с протекающим ельником с бубом*

35-03 — *Верховое сфагновое болото*

35-05 — *Мезотрофное болото с опушкой в Химкинском лесопарке*

Транзитные территории

174 — *Пространственный экологический комплекс*

Зоны с особыми условиями использования территории

- Водоохранная зона***
- Прибрежная защитная полоса***
- Береговая полоса***
- Первый пояс: зоны санитарной охраны источника водоснабжения (в том числе ВЗУ и артезианские скважины)
- Второй пояс: зоны санитарной охраны источника водоснабжения
- Третий пояс: зоны санитарной охраны источника водоснабжения

Должность	ФИО	Подпись	Дата	Договор от 10.02.2021 № ГН-2021-02/00			
Инж. категории 1	Сотова А.Н.			Московская область, городской округ Химки			
Инж. техник	Шилова Е.С.						
ГИП	Мерзлов А.В.				Стадия	Лист	Листов
ГИ	Корнеев И.Д.				ГП	5.2	4
Нач. филиала	Шилова Е.В.			Внесение изменений в генеральный план городского округа Химки Московской области			
					ДОА СПб		
				ГАУ ЦКБ "Гипрогор"	ГАВО "ЛЕНГИПРОГОРСТРОЙ"		
Контроль	Иванов Н.В.						