Внесение изменений в генеральный план городского округа Химки Московской области

Карта несогласованных вопросов внесения изменений в Генеральный план городского округа Химки в части пересечения земельных участков с землями лесного фонда, М 1:10 000

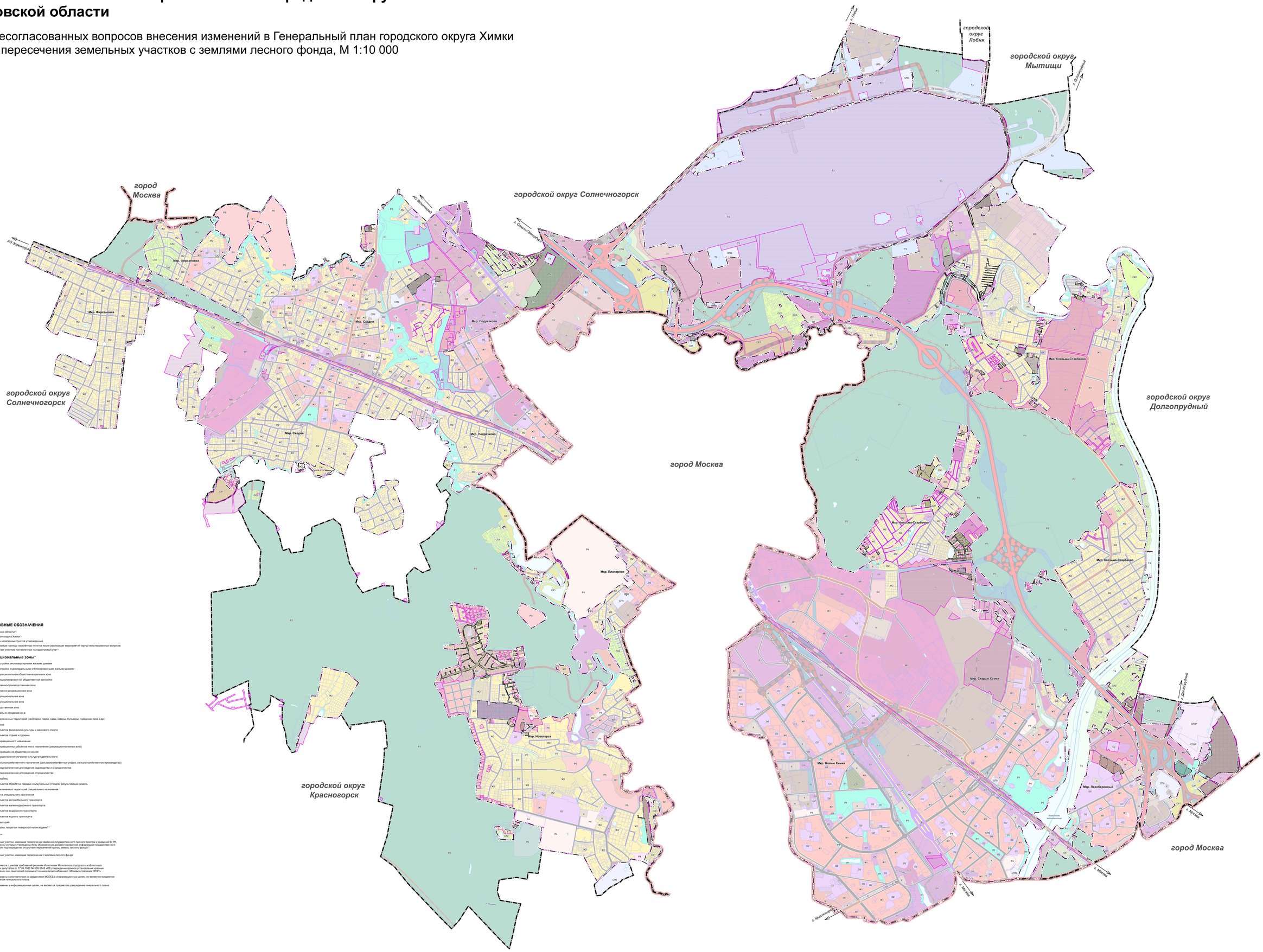

УСЛОВНЫЕ ОБОЗНАЧЕНИЯ

Московской области**

Городского округа Химки**

Границы населённых пунктов утвержденные

Планируемые границы населённых пунктов после реализации мероприятий карты несогласованных вопросов

Земельных участков поставленных на кадастровый учет***

Функциональные зоны*

Ж1	Ж1	Зона застройки многоквартирными жилыми домами
Ж2	Ж2	Зона застройки индивидуальными и блокированными жилыми домами
О1	О1	Многофункциональная общественно-деловая зона
О2	О2	Зона специализированной общественной застройки
О3	О3	Общественно-производственная зона
О5	О5	Общественно-рекреационная зона
М1	М1	Многофункциональная зона
М2	М2	Многофункциональная зона
П	П	Производственная зона
К	К	Коммунально-складская зона
Р1	Р1	Зона озеленённых территорий (лесопарки, парки, сады, скверы, бульвары, городские леса и др.)
Р2		Зона лесов
Р4	Р4	Зона объектов физической культуры и массового спорта
Р5		Зона объектов отдыха и туризма
Р6		Зона рекреационного назначения
Р7	Р7	Зона рекреационных объектов иного назначения (рекреационно-жилая зона)
Р8	Р8	Зона рекреационно-общественно-жилая
Р9		Зона осуществления историко-культурной деятельности
СХ1		Зона сельскохозяйственного назначения (сельскохозяйственные угодья, сельскохозяйственное производство)
СХ2		Зона, предназначенная для ведения садоводства и огородничества
СХ2-1		Зона, предназначенная для ведения огородничества
СП3	СП3	Зона кладбищ
СПЗР		Зона объектов обработки твердых коммунальных отходов, рекультивация земель
СПМ		Зона озеленённых территорий специального назначения
СПб		Иная зона специального назначения
Т1	Т1	Зона объектов автомобильного транспорта
Т2		Зона объектов железнодорожного транспорта
Т3	Т3	Зона объектов воздушного транспорта
Т4		Зона объектов водного транспорта
В		Зона акваторий
		Территории, покрытые поверхностными водами***
		Болото***
		Земельные участки, имеющие пересечение сведений государственного лесного реестра и сведений ЕГРН, в отношении которых утверждены Акты об изменении документированной информации государственного фонда или подтверждение отсутствия пересечений границ земель лесного фонда***
		Земельные участки, имеющие пересечения с землями лесного фонда

* Применяется с учетом требований решения Исполкома Московского городского и областного народных депутатов от 17.04.1980 № 500-1143 «Об утверждении проекта установления красных линий границ, зон санитарной охраны источников водоснабжения г. Москвы в границах ЕПЗЛ»

** отображены в соответствии со сведениями ИСОГД в информационных целях, не являются предметом утверждения генерального плана

*** отображены в информационных целях, не являются предметом утверждения генерального плана

Должность	ФИО	Подпись	Дата	Государственное задание от 13.09.2022 № 834.5			
Руководитель	Шестаков С.С.			Московская область, городской округ Химки			
Гл. инженер	Тренина А.Н.						
Нач. ОДГТ	Шведов Н.В.						
Нач. отдела ГК	Гуляева Е.В.			Внесение изменений в генеральный план городского округа Химки Московской области	Стадия	Лист	Листов
Нач. архитектурной мастерской	Ф.И.О.				ГП	1	1
					ГАУ МО "ЦНИИПИ градостроительства"		
Исполнитель	Шведов Н.В.						