Внесение изменений в генеральный план городского округа Химки Московской области

Карта границ населённых пунктов, входящих в состав муниципального образования, М 1:10 000

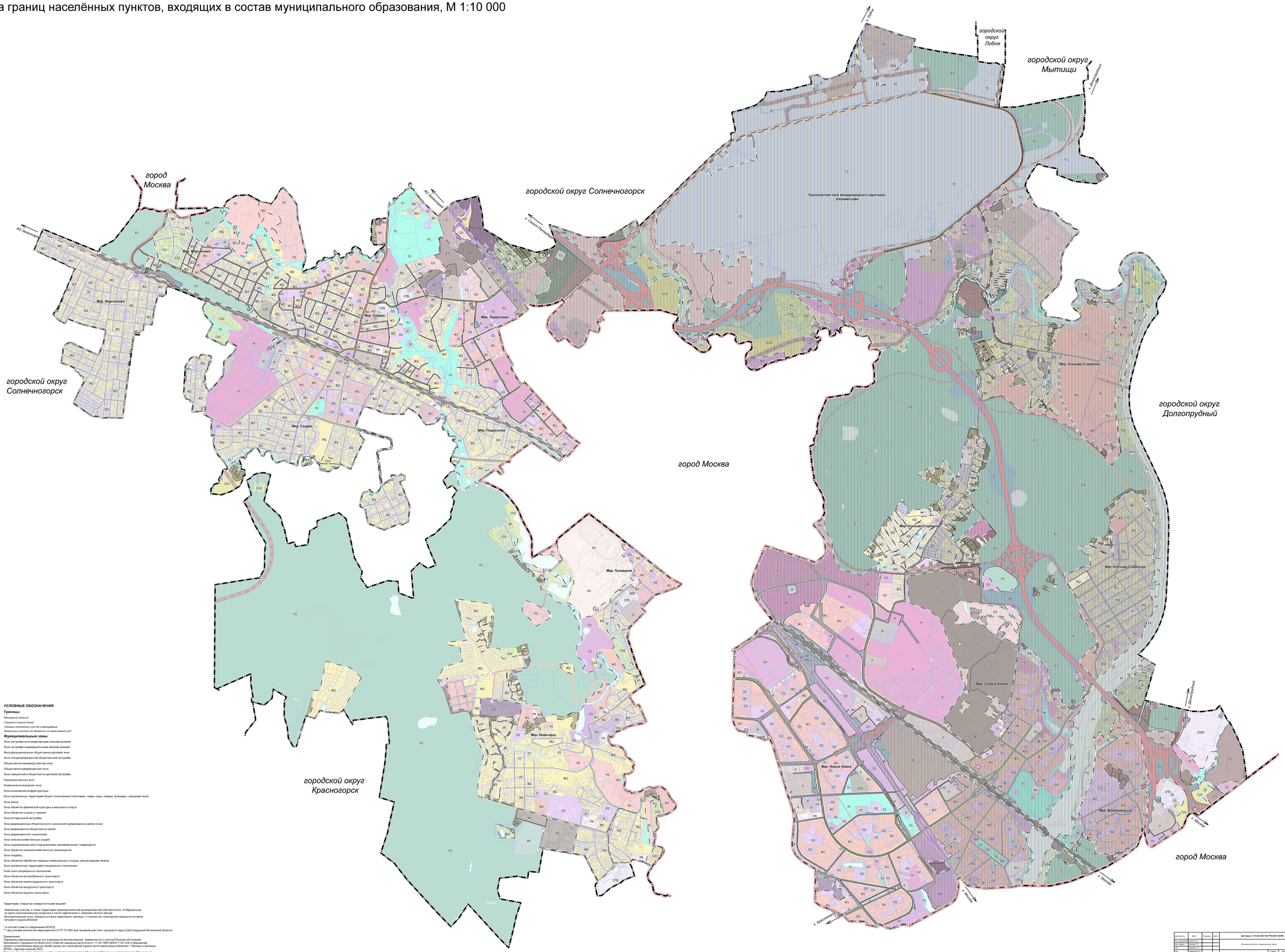

УСЛОВНЫЕ ОБОЗНАЧЕНИЯ

Границы

- Московской области*
- Городского округа Химки*
- Границы населённых пунктов утверждаемые
- Земельных участков поставленных на кадастровый учет*

Функциональные зоны

Ж1	Зона застройки многоквартирными жилыми домами
Ж2	Зона застройки индивидуальными жилыми домами
О1	Многофункциональная общественно-деловая зона
О2	Зона специализированной общественной застройки
О3	Общественно-производственная зона
О5	Общественно-рекреационная зона
М	Зона смешанной и общественно-деловой застройки
П	Производственная зона
К	Коммунально-складская зона
И	Зона инженерной инфраструктуры
Р1	Зона озелененных территорий общего пользования (лесопарки, парки, сады, скверы, бульвары, городские леса)
Р3	Зона лесов
Р4	Зона объектов физической культуры и массового спорта
Р5	Зона объектов отдыха и туризма
Р6	Зона исторической застройки
Р7	Зона рекреационных объектов иного назначения (рекреационно-жилая зона)
Р8	Зона рекреационно-общественно-жилая
Р9	Зона рекреационного назначения
СХ1	Зона сельскохозяйственных угодий
СХ2	Зона садоводческих или огороднических некоммерческих товариществ
СХ3	Зона объектов сельскохозяйственного производства
СП3	Зона кладбищ
СПЗР	Зона объектов обработки твердых коммунальных отходов, рекультивация земель
СП4	Зона озелененных территорий специального назначения
СП5	Иная зона специального назначения
Т1	Зона объектов автомобильного транспорта
Т2	Зона объектов железнодорожного транспорта
Т3	Зона объектов воздушного транспорта
Т4	Зона объектов водного транспорта

Территории, покрытые поверхностными водами*

Земельные участки, в также территории неразграниченной муниципальной собственности, отображенные на карте неустановленных вопросов в части пересечения с землями лесного фонда
Функциональные зоны, границы которых пересекают границы I,II поясов зон санитарной охраны источников питьевого водоснабжения

* в соответствии со сведениями ИСОГД
** при условии включения мероприятий в СТП ТО МО или генеральный план городского округа Долгопрудный Московской области

Примечания:
Параметры функциональных зон и режимы их использования приняты/отсутствуют с учетом Решения Исполкома Мосовского городского и областного Советов народных депутатов от 17.04.1980 №500/1143 «Об утверждении проекта установления красных линий границ зон санитарной охраны источников водоснабжения г. Москвы в границах Московской области» (ограниченного доступа).
Границы зон санитарной охраны источников питьевого водоснабжения отображены в материалах по обоснованию генерального плана на Карте границ зон санитарной охраны источников водоснабжения города Москвы в соответствии с Решением Исполнительных Комитетов Мосовского городского и областного Советов народных депутатов от 17 апреля 1980 г. № 500-1143 (ограниченного доступа) в информационных целях и не является предметом утверждения генерального плана.

Должность	ФИО	Подпись	Дата	Договор от 10.02.2021 № ГН-2021-02/58	
Гл. архитектор	Сычева Е.Н.				
Рук. мастерской	Ананьева Т.В.			Московская область, городской округ Химки	
Рук. отдела	Ананьева Т.В.				
ГИП	Иванова Н.В.				
Гл. спец.	Кузьмичева Г.Д.			Внесение изменений в генеральный план городского округа Химки Московской области	
Гл. инженер	Шаповалова О.А.				
				Стадия	Лист	Листов
				ГП	2	3
				Карта границ населенных пунктов входящих в состав муниципального образования		
				ГАУ МО "ЦНИИПИ градостроительства"		
Примечание	Масштаб М 1:10					