Внесение изменений в генеральный план городского округа Химки Московской области

Карта существующих и планируемых особо охраняемых природных территорий, зон санитарной охраны источников питьевого водоснабжения, водоохранных зон, прибрежных защитных полос, береговых полос водных объектов, М 1:10 000

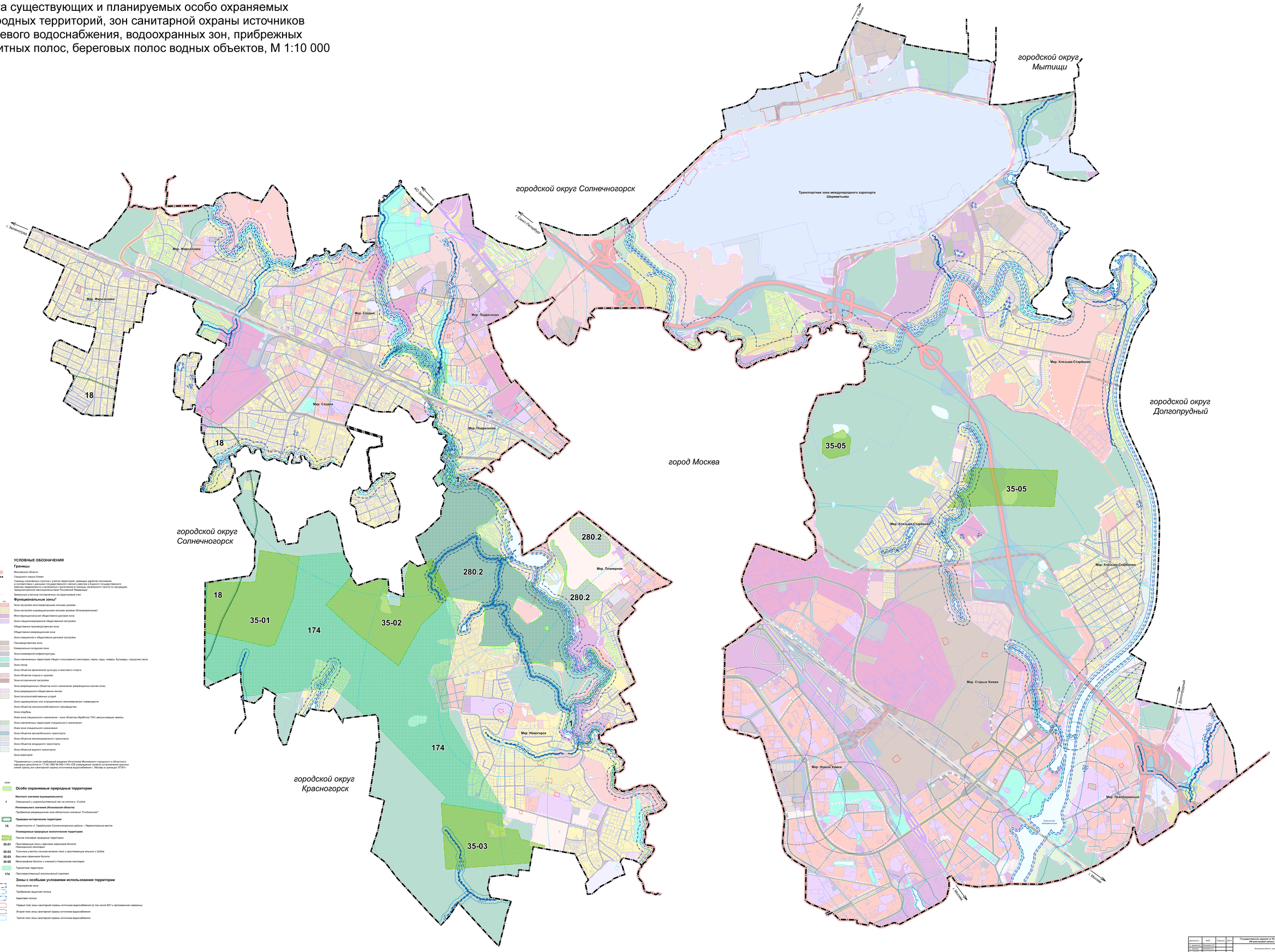

УСЛОВНЫЕ ОБОЗНАЧЕНИЯ

Границы

- Московской области
- Городского округа Химки
- Границы населённых пунктов с учетом территорий, имеющих двойное наложение в соответствии с данными государственного лесного реестра и Единого государственного реестра недвижимости и включенных в границы населенного пункта по процедуре, предусмотренной законодательством Российской Федерации
- Земельные участков поставленных на кадастровый учет

Функциональные зоны*

- Зона застройки многоквартирными жилыми домами
- Зона застройки индивидуальными жилыми домами (блокированным)
- Многофункциональная общественно-деловая зона
- Зона специализированной общественной застройки
- Общественно-производственная зона
- Общественно-рекреационная зона
- Зона смешанной и общественно-деловой застройки
- Производственная зона
- Коммунально-складская зона
- Зона инженерной инфраструктуры
- Зона озелененных территорий общего пользования (лесопарки, парки, сады, скверы, бульвары, городские леса)
- Зона лесов
- Зона объектов физической культуры и массового спорта
- Зона объектов отдыха и туризма
- Зона исторической застройки
- Зона рекреационных объектов иного назначения (рекреационно-жилая зона)
- Зона рекреационно-общественно-жилая
- Зона сельскохозяйственных угодий
- Зона садоводческих или огороднических некоммерческих товариществ
- Зона объектов сельскохозяйственного производства
- Зона кладбищ
- Иная зона специального назначения - зона объектов обработки ТКО, рекультивация земель
- Зона озелененных территорий специального назначения
- Иная зона специального назначения
- Зона объектов автомобильного транспорта
- Зона объектов железнодорожного транспорта
- Зона объектов воздушного транспорта
- Зона объектов водного транспорта
- Зона аквапарков

*Применяется с учетом требований решения Исполнения Московского городского и областного народных депутатов от 17.04.1990 № 500-1143 «Об утверждении проекта установления красных линий границ зон санитарной охраны источников водоснабжения г. Москвы в границах ЛПХО»

Особо охраняемые природные территории

Местного значения (муниципального):

1 — *Смешанный и широколиственный лес на склоне р. Сходня*

Регионального значения (Московской области):

280.2 — *Прибрежная рекреационная зона обязательного значения "Сходненская"*

Природно-исторические территории

75 — *Окрестности д. Середниково Солнечногорского района – Первомайские места*

Планируемые природные экологические территории:

- Прочие ключевые природные территории

35-01 — *Простивающие леса и верховое сфагновое болото Новогорского лесопарка*

35-02 — *Тутовые участки сосново-елового леса с простивающим вязником с дубом*

35-03 — *Верховое сфагновое болото*

35-05 — *Мезотрофное болото с клюквой в Химкинском лесопарке*

- Транзитные территории

174 — *Пространственный экологический коридор*

Зоны с особыми условиями использования территории

- Водоохранная зона
- Прибрежная защитная полоса
- Береговая полоса
- Первый пояс зоны санитарной охраны источника водоснабжения (в том числе ВЗУ и артезианские скважины)
- Второй пояс зоны санитарной охраны источника водоснабжения
- Третий пояс зоны санитарной охраны источника водоснабжения

Должность	ФИО	Подпись	Дата
Гл. архитектор	Чернова С.В.		
Гл. инженер	Ковалева Е.А.		
Гл. эксперт	Сорокин А.В.		
Нач.отдела	Доронина И.В.		
Нач. сектора	Чернова И.В.		
Вед. инженер	Доронина Е.В.		
Разработал	Доронина И.В.		

Государственное задание от 03.08.2020 № 5540003 (версия № 2) (№ реестровой записи 2500101100000020001)

Московская область, городской округ Химки

Внесение изменений в генеральный план городского округа Химки Московской области

Стадия	Лист	Листов
ПП	8.2	8

ГБУ МО "ЦНИИПИ градостроительства"