Внесение изменений в генеральный план городского округа Химки Московской области

Карта границ зон негативного воздействия существующих и планируемых, объектов капитального строительства местного значения, М 1:10 000

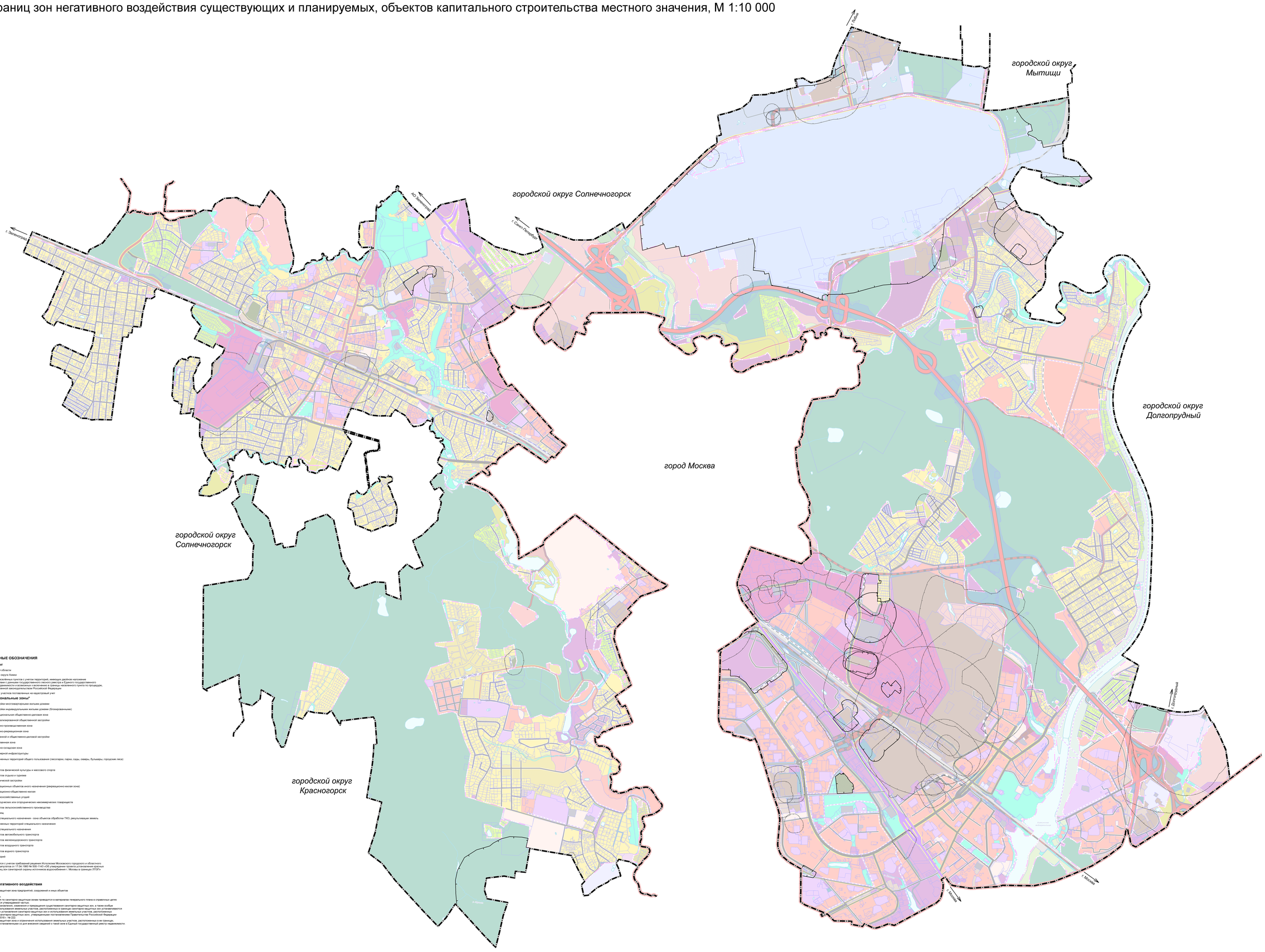

УСЛОВНЫЕ ОБОЗНАЧЕНИЯ

Границы

Московской области

Городского округа Химки

Границы населённых пунктов с учетом территорий, имеющих двойное наложение в соответствии с данными государственного лесного реестра и Единого государственного реестра недвижимости и возможных к включению в границы населенного пункта по процедуре, предусмотренной законодательством Российской Федерации

Земельных участков поставленных на кадастровый учет

Функциональные зоны*

ОПБ	ПЗЗ	
		Зона застройки многоквартирными жилыми домами
		Зона застройки индивидуальными жилыми домами (блокированными)
		Многофункциональная общественно-деловая зона
		Зона специализированной общественной застройки
		Общественно-производственная зона
		Общественно-рекреационная зона
		Зона смешанной и общественно-деловой застройки
		Производственная зона
		Коммунально-складская зона
		Зона инженерной инфраструктуры
		Зона озелененных территорий общего пользования (лесопарки, парки, сады, скверы, бульвары, городские леса)
		Зона лесов
		Зона объектов физической культуры и массового спорта
		Зона объектов отдыха и туризма
		Зона исторической застройки
		Зона рекреационных объектов иного назначения (рекреационно-жилая зона)
		Зона рекреационно-общественно-жилая
		Зона сельскохозяйственных угодий
		Зона садоводческих или огороднических некоммерческих товариществ
		Зона объектов сельскохозяйственного производства
		Зона кладбищ
		Иная зона специального назначения - зона объектов обработки ТКО, рекультивация земель
		Зона озелененных территорий специального назначения
		Иная зона специального назначения
		Зона объектов автомобильного транспорта
		Зона объектов железнодорожного транспорта
		Зона объектов воздушного транспорта
		Зона объектов водного транспорта
		Зона аквапарков

*Применяется с учетом требований решения Исполкома Московского городского и областного Совета депутатов трудящихся от 17.04.1969 № 25/9 «О мероприятиях по дальнейшему оздоровлению бассейна реки Москвы», приказа Минприроды России от 06.08.2020 № 595/пр «Об утверждении Правил определения линии границы, зон санитарной охраны источников водоснабжения г. Москвы в границах ЛПЗРТ»

Зоны негативного воздействия

СЗЗ	ОХРАНЯЕМЫЕ
	Санитарно-защитная зона предприятий, сооружений и иных объектов

Примечание:
Информация по санитарно-защитным зонам приводится в материалах генерального плана в справочных целях и не является утверждаемой частью.
В соответствии с Правилами установления, прекращения существования санитарно-защитных зон, а также особые условия использования земельных участков, расположенных в границах санитарно-защитных зон устанавливаются «Правилами установления санитарно-защитных зон и использования земельных участков, расположенных в границах санитарно-защитных зон», утвержденными постановлением Правительства Российской Федерации от 3 марта 2018 г. № 222.
Информация о санитарно-защитных зонах и ограничения использования земельных участков, расположенных в их границах, считается установленными со дня внесения сведений о такой зоне в Единый государственный реестр недвижимости.

Должность	ФИО	Подпись	Дата	Государственное задание от 03.06.2020 № 5340003 (версия № 2) РИ реестровой записи 2000201050000010001
Гл. архитектор	Овчинина О.В.			Московская область, городской округ Химки
Гл. инженер	Дроздова И.А.			
Рук. МГСП	Гуреев А.Ю.			
Нач.отдела	Кудрявцев А.Ю.			Внесение изменений в генеральный план городского округа Химки Московской области
Вед. инженер	Клименко М.А.			
Вед. инженер	Шарапова Е.В.			
				Карта границ зон негативного воздействия существующих и планируемых, объектов капитального строительства местного значения, М 1:10 000
				ГАУ МО "Мосгосгеотрест"
Чертежник	Кудрявцев А.Ю.			Предприятие "Мосгеодезия"

Стадия	Лист	Листов
ОТ	6.1	4