ПРОЕКТ ПЛАНИРОВКИ СЕВЕРНОЙ ЧАСТИ МКР. СХОДНЯ Г.О. ХИМКИ МОСКОВСКОЙ ОБЛАСТИ

ЧЕРТЕЖ ЛИНИЙ, ОБОЗНАЧАЮЩИХ ЛИНИИ СВЯЗИ, ОБЪЕКТЫ ИНЖЕНЕРНОЙ ИНФРАСТРУКТУРЫ

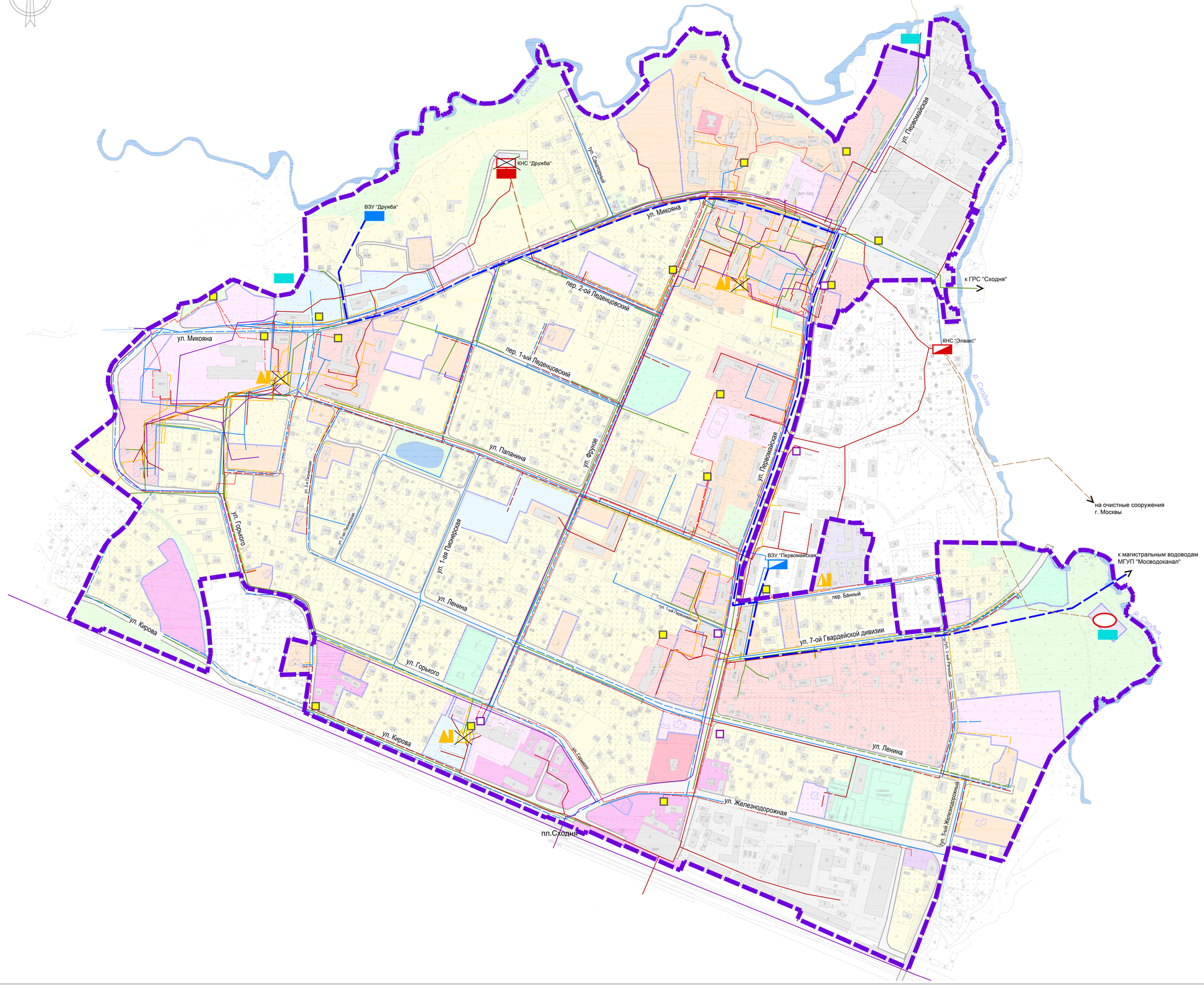

УСЛОВНЫЕ ОБОЗНАЧЕНИЯ

ГРАНИЦЫ
- разработки проекта планировки (190, 5 га)
- зон планируемого размещения объектов капитального строительства

КРАСНЫЕ ЛИНИИ

ФУНКЦИОНАЛЬНЫЕ ЗОНЫ

Жилые зоны
- многоэтажной жилой застройки
- среднеэтажной жилой застройки
- индивидуальной жилой застройки

Общественно-деловые зоны
- учебно-образовательного назначения
- делового, общественного и коммерческого назначения
- спортивно-рекреационного назначения
- культурно-просветительного назначения
- лечебно-оздоровительного назначения

Озелененные территории общего пользования

Производственные зоны
- промышленно-производственные
- коммунально-бытовых объектов
- объектов инженерной инфраструктуры

Улицы и проезды

Водные объекты

СУЩЕСТВУЮЩИЕ ЗДАНИЯ И СООРУЖЕНИЯ

ВЕТХИЙ ФОНД

ИНЖЕНЕРНАЯ ИНФРАСТРУКТУРА

сущ.	проект.	
		водопровод, в том числе:
		реконструкция
		водовод
		водозаборный узел, в том числе:
		реконструкция
		самотечный коллектор, в том числе:
		реконструкция
		напорный коллектор, в том числе:
		реконструкция
		канализационная насосная станция, в том числе:
		реконструкция
		очистные сооружения хозяйственно-бытовых стоков
		очистные сооружения дождевой канализации
		теплосеть
		котельные, в том числе:
		реконструкция
		газопровод
		линия связи
		телефонная станция
		электрический кабель
		трансформаторная станция
		демонтаж существующих объектов

							Договор		
							Проекта планировки территории северной части микрорайона Сходня городского округа Химки Московской области		
Изм.	Кол.уч.	Лист	№ док.	Подпись	Дата				
Рук. архитектор		Маркин С.Ф.					Проект планировки территории. Основная часть	Стадия	Лист	Листов
Нач. отдела		Грачева Д.Э.						ГП	3	4
ГАП		Калашов Ю.В.					Чертеж линий, обозначающих линии связи, объекты инженерной инфраструктуры М 1:2000	ИГСП ОБЪЕДИНЕНИЕ ПРОЕКТНЫХ ОРГАНИЗАЦИЙ	