Внесение изменений в генеральный план городского округа Химки Московской области

Карта границ населённых пунктов, входящих в состав муниципального образования, М 1:10 000

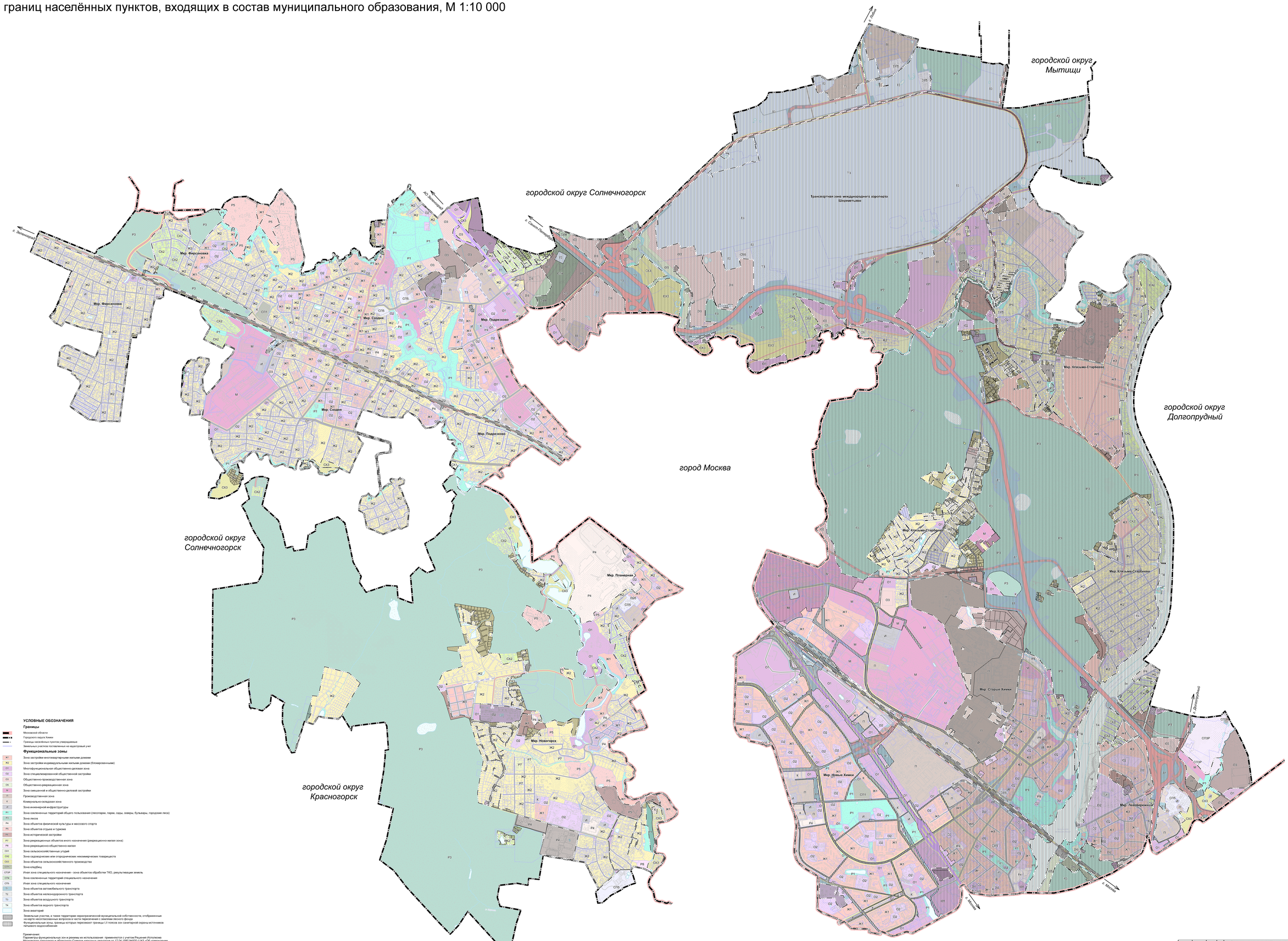

УСЛОВНЫЕ ОБОЗНАЧЕНИЯ

Границы

- Московская область
- Городского округа Химки
- Границы населённых пунктов утверждаемые
- Земельных участков поставленных на кадастровый учет

Функциональные зоны

- Ж1 — Зона застройки многоквартирными жилыми домами
- Ж2 — Зона застройки индивидуальными жилыми домами (блокированными)
- О1 — Многофункциональная общественно-деловая зона
- О2 — Зона специализированной общественной застройки
- О3 — Общественно-производственная зона
- О4 — Общественно-рекреационная зона
- М — Зона смешанной и общественно-деловой застройки
- П — Производственная зона
- К — Коммунально-складская зона
- И — Зона инженерной инфраструктуры
- Р1 — Зона озелененных территорий общего пользования (лесопарки, парки, сады, скверы, бульвары, городские леса)
- Р3 — Зона лесов
- Р4 — Зона объектов физической культуры и массового спорта
- Р5 — Зона объектов отдыха и туризма
- Н1 — Зона исторической застройки
- Р7 — Зона рекреационных объектов иного назначения (рекреационно-жилая зона)
- Р8 — Зона рекреационно-общественно-жилая
- СХ1 — Зона сельскохозяйственных угодий
- СХ2 — Зона садоводческих или огороднических некоммерческих товариществ
- СХ3 — Зона объектов сельскохозяйственного производства
- СП1 — Зона кладбищ
- СПЗР — Иная зона специального назначения - зона объектов обработки ТКО, рекультивация земель
- СПЗ — Зона озелененных территорий специального назначения
- СП5 — Иная зона специального назначения
- Т1 — Зона объектов автомобильного транспорта
- Т2 — Зона объектов железнодорожного транспорта
- Т3 — Зона объектов воздушного транспорта
- Т4 — Зона объектов водного транспорта
- Зона акваторий
- Земельные участки, в такие территории неразграниченной муниципальной собственности, отображенные на карте несогласованные вопросов в части пересечения с землями лесного фонда
- Функциональные зоны, границы которых пересекают границы I,II поясов зон санитарной охраны источников питьевого водоснабжения

Примечание:
Параметры функциональных зон и режимы их использования применяются с учетом Решения Исполкома Московского городского и областного Советов народных депутатов от 17.04.1980 №505-1143 «Об утверждении границ зон санитарной охраны источников водоснабжения г. Москвы» (границы зон санитарной охраны источников водоснабжения г. Москвы в границах ЛПЗЗ», картам влияния ЗСО).
Границы зон санитарной охраны источников питьевого водоснабжения отображены в материалах по обоснованию генерального плана на Карте границ зон санитарной охраны источников водоснабжения города Москвы в соответствии с Решением Исполнительных Комитетов Московского городского и областного Советов народных депутатов от 17 апреля 1980 г. № 505-1143 (ограниченного доступа) в информационных целях и не является предметом утверждения генерального плана.

Должность	Ф.И.О.	Подпись	Дата	Государственное задание от 05.06.2020 № 0340000 (версия № 2) ОМ (реестровая запись на ЕИСОКГН 0000000100001)
Гл. архитектор	Сергеева О.В.			Московская область, городской округ Химки
Гл. инженер	Ковалева Е.А.			
Нач. отдела	Ковалева Е.А.			
Вед. инженер	Ковалева Е.А.			Внесение изменений в генеральный план городского округа Химки Московской области
Нач. отдела	Подрезова Ю.А.			
Вед. инженер	Шестакова Ю.А.			
Вед. инженер	Сергеева Е.В.			Стадия Лист Листов
				ГП 2 3
Главный	Сухорукова Т.В.			Карта границ населённых пунктов, входящих в состав муниципального образования, М 1:10 000
				ГАУ МО "НИИАГ Градостроительства"