Внесение изменений в генеральный план городского округа Химки Московской области

Карта границ зон негативного воздействия существующих и планируемых, объектов капитального строительства, М 1:10 000

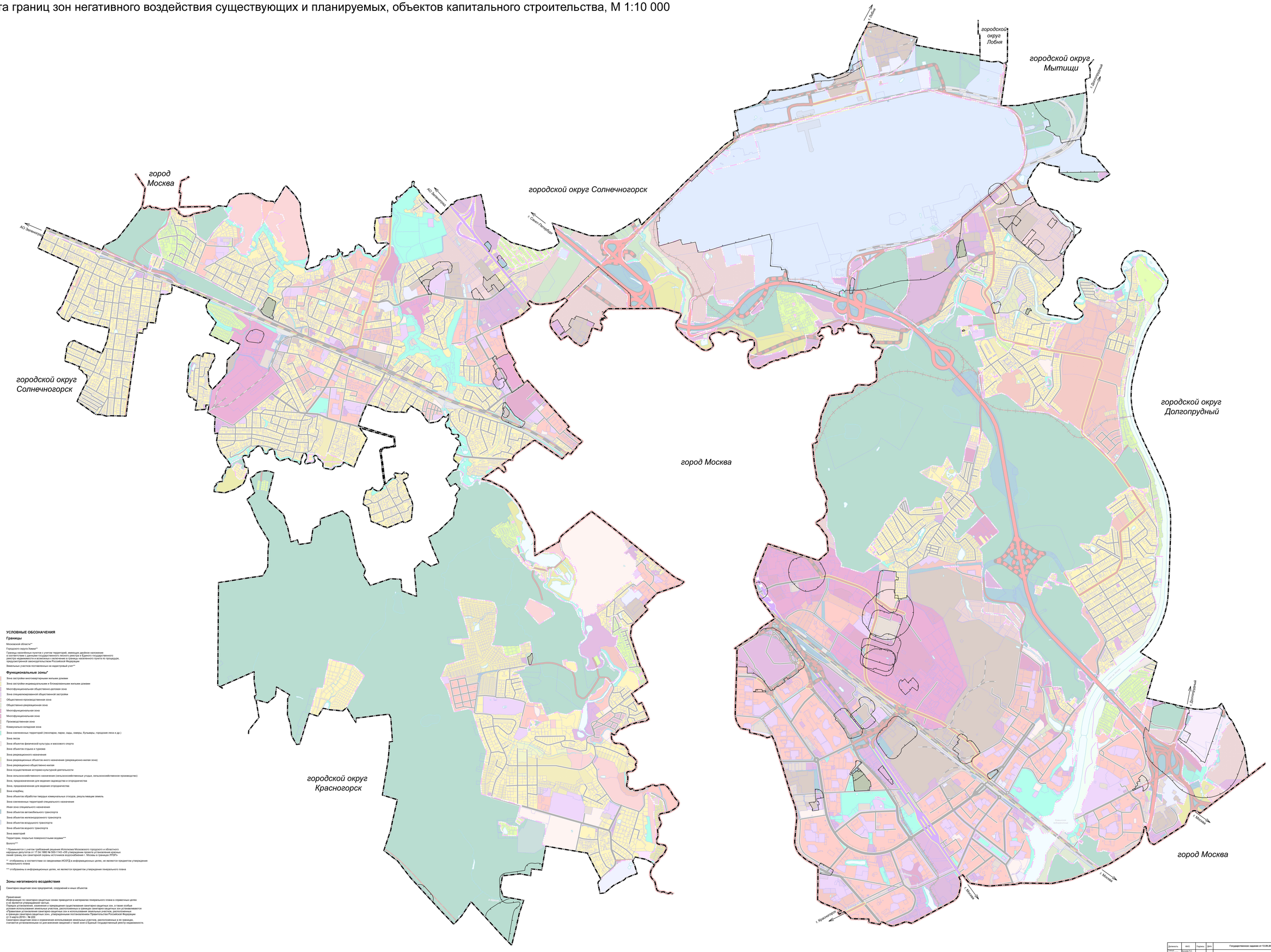

УСЛОВНЫЕ ОБОЗНАЧЕНИЯ

Границы

Московской области**

Городского округа Химки**

Границы населённых пунктов с учетом территорий, имеющих дайное наложение в соответствии с данными государственного лесного реестра и Единого государственного реестра недвижимости и возможных к включению в границы населенного пункта по проекдуре, предусмотренной законодательством Российской Федерации

Земельных участков поставленных на кадастровый учет***

Функциональные зоны*

Осн.	Сопут.
	Зона застройки многоквартирными жилыми домами
	Зона застройки индивидуальными и блокированными жилыми домами
	Многофункциональная общественно-деловая зона
	Зона специализированной общественной застройки
	Общественно-производственная зона
	Общественно-рекреационная зона
	Многофункциональная зона
	Многофункциональная зона
	Производственная зона
	Коммунально-складская зона
	Зона озелененных территорий (лесопарки, парки, сады, скверы, бульвары, городские леса и др.)
	Зона лесов
	Зона объектов физической культуры и массового спорта
	Зона объектов отдыха и туризма
	Зона рекреационного назначения
	Зона рекреационных объектов иного назначения (рекреационно-жилая зона)
	Зона рекреационно-общественно-жилая
	Зона осуществления историко-культурной деятельности
	Зона сельскохозяйственного назначения (сельскохозяйственные угодья, сельскохозяйственное производство)
	Зона, предназначенная для ведения садоводства и огородничества
	Зона, предназначенная для ведения огородничества
	Зона кладбищ
	Зона объектов обработки твердых коммунальных отходов, рекультивации земель
	Зона озелененных территорий специального назначения
	Иная зона специального назначения
	Зона объектов автомобильного транспорта
	Зона объектов железнодорожного транспорта
	Зона объектов воздушного транспорта
	Зона объектов водного транспорта
	Зона аквапарков
	Территории, покрытые поверхностными водами***
	Болота***

* Применяется с учетом требований решения Исполкома Московского городского и областного народных депутатов от 17.04.1980 № 500-1143 «Об утверждении проекта установления красных линий границ зон санитарной охраны источников водоснабжения г. Москвы в границах ЛПЗ»

** отображены в соответствии со сведениями ИСОГД в информационных целях, не являются предметом утверждения генерального плана

*** отображены в информационных целях, не являются предметом утверждения генерального плана

Зоны негативного воздействия

Санитарно-защитная зона предприятий, сооружений и иных объектов

Примечание:
Информация по санитарно-защитным зонам приводится в материалах генерального плана в справочных целях и не является утверждаемой частью.
Порядок установления, изменения и прекращения существования санитарно-защитных зон, а также особые условия использования земельных участков, расположенных в границах санитарно-защитных зон, устанавливаются «Правилами установления санитарно-защитных зон и использования земельных участков, расположенных в границах санитарно-защитных зон», утвержденными постановлением Правительства Российской Федерации от 3 марта 2018 г. № 222.
Санитарно-защитная зона и ограничения использования земельных участков, расположенных в ее границах, считаются установленными со дня внесения сведений о такой зоне в Единый государственный реестр недвижимости.

Должность	ФИО	Подпись	Дата	Государственное задание от 13.09.2022 № 834.5			
Директор	Лисичкин Р.С.			Московская область, городской округ Химки			
Гл. инженер	Грачевой Е.Н.						
Рук. МПТП	Мазаева Н.В.						
Нач.отдела ГК	Гаврилова Н.А.			Внесение изменений в генеральный план городского округа Химки Московской области	Стадия	Лист	Листов
Нач. землеустр	Шевелева Е.В.				ГП	5.1	4
				Карта границ зон негативного воздействия существующих и планируемых, объектов капитального строительства	ДП-1-ГП-ПЗ-ГК-ПЗ		
					ГАУ МО "НИИ ГИС"		
Разработал	Мазаева Т.В.						