Внесение изменений в генеральный план городского округа Химки Московской области

Карта влияния зон санитарной охраны источников водоснабжения города Москвы в соответствии с Решением Исполнительных Комитетов Московского городского и областного Советов народных депутатов от 17.04.1980 № 500-1143, М 1:10 000

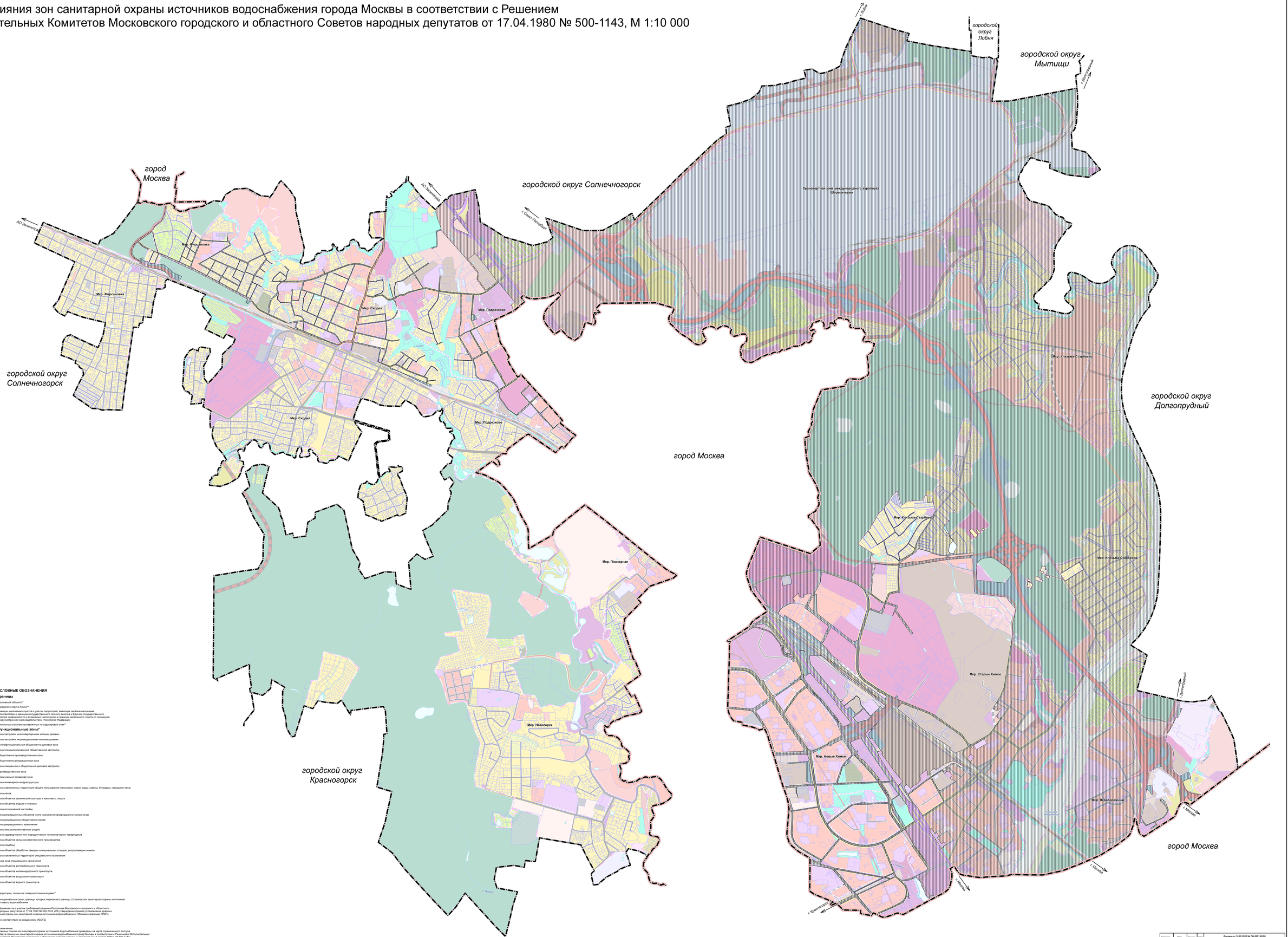

УСЛОВНЫЕ ОБОЗНАЧЕНИЯ

Границы

Московская область**

Городского округа Химки**

Границы населённых пунктов с учетом территорий, имеющих двойное наложение в соответствии с данными государственного лесного реестра и Единого государственного реестра недвижимости и включенных Исполнителем Фрагмента населенного пункта по процедуре, предусмотренной законодательством Российской Федерации

Земельных участков поставленных на кадастровый учет***

Функциональные зоны*

Зона застройки многоквартирными жилыми домами

Зона застройки индивидуальными жилыми домами

Многофункциональная общественно-деловая зона

Зона специализированной общественной застройки

Общественно-производственная зона

Общественно-рекреационная зона

Зона смешанной и общественно-деловой застройки

Производственная зона

Коммунально-складская зона

Зона инженерной инфраструктуры

Зона озелененных территорий общего пользования (лесопарки, парки, сады, скверы, бульвары, городские леса)

Зона лесов

Зона объектов физической культуры и массового спорта

Зона объектов отдыха и туризма

Зона исторической застройки

Зона рекреационных объектов иного назначения (рекреационно-жилая зона)

Зона рекреационно-общественно-жилая

Зона рекреационного назначения

Зона сельскохозяйственных угодий

Зона садоводческих или огороднических некоммерческих товариществ

Зона объектов сельскохозяйственного производства

Зона отдыха

Зона объектов обработки твердых коммунальных отходов, рекультивации земель

Зона озелененных территорий специального назначения

Иная зона специального назначения

Зона объектов автомобильного транспорта

Зона объектов железнодорожного транспорта

Зона объектов воздушного транспорта

Зона объектов водного транспорта

Территории, покрытые поверхностными водами***

Функциональные зоны, границы которых пересекают границы I,II поясов зон санитарной охраны источников питьевого водоснабжения

*Применяется с учетом требований решения Исполкома Московского городского и областного народных депутатов от 17.04.1980 № 500-1143 «Об утверждении проекта установления красных линий границ зон санитарной охраны источников водоснабжения г. Москвы в границах ЛТОТ»

** в соответствии со сведениями ИСОГД

Примечание:
Границы поясов зон санитарной охраны источников водоснабжения приведены на карте ограниченного доступа «Карта границ зон санитарной охраны источников водоснабжения города Москвы в соответствии с Решениями Исполнительных Комитетов Московского городского и областного Советов народных депутатов от 17 апреля 1980 г. № 500-1143».
Режимы и регламенты использования территорий зон санитарной охраны источников питьевого водоснабжения приведены

Должность	ФИО	Подпись	Дата	Договор от 10.02.2021 № 154-2021-02/06			
Рук. структурного подразделения	Шарова Н.А.			Московская область, городской округ Химки			
Гл. эксперт	Зотова Ю.С.						
Гл.спец	Иванова А.А.						
Инженер 1 к.к.	Шарова Н.А.			Внесение изменений в генеральный план городского округа Химки Московской области	Стадия	Лист	Листов
Вед. инженер	Шарова Н.А.				ГП	4.3	4
					ГАУ МО "ГИАЦИ ГЕОДЕЗИЧЕСКИЙ"		
				Копирование или иное воспроизведение полностью или частично, а также передача третьим лицам без разрешения ГАУ МО "ГИАЦИ ГЕОДЕЗИЧЕСКИЙ" не допускается			
Стандарт	Шарова Н.А.						