

Схема границ.(М 1:500)

Утверждена постановлением Администрации городского округа Химки Московской области от 20.05.2021 № 409

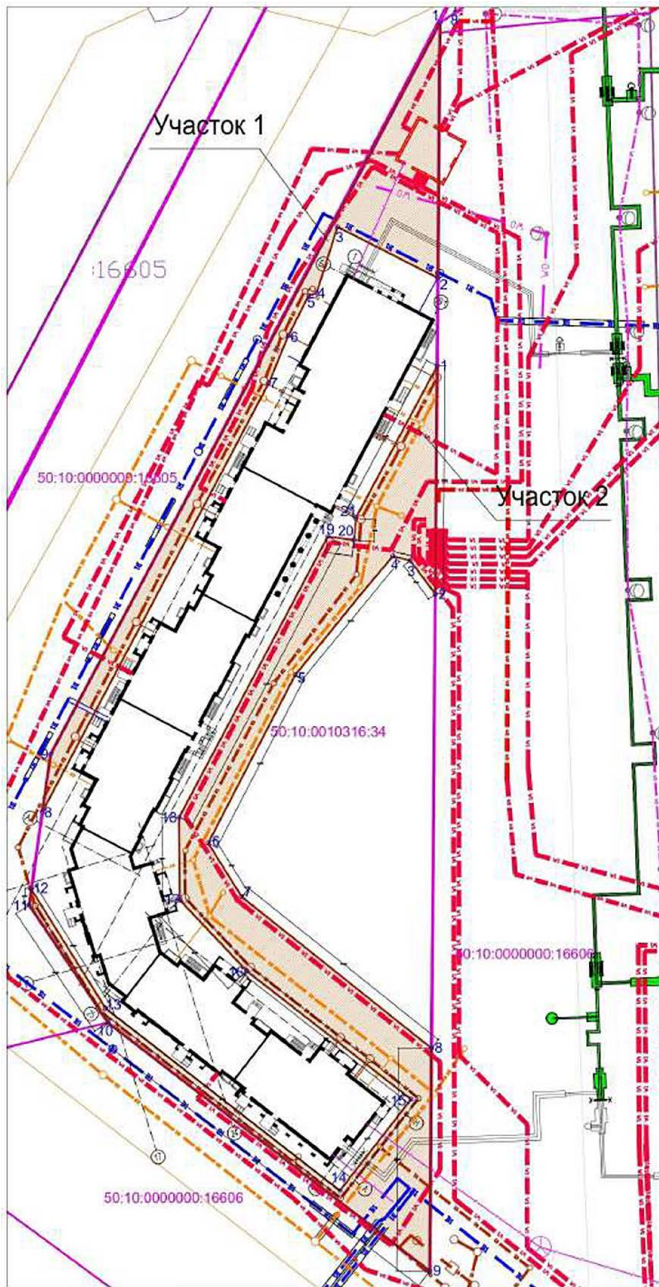

**Объект:**

Сети инженерного обеспечения

**Местоположение / кадастровый номер**

Московская область, г. Химки, Северо-Западная Промышленно-Коммунальная зона, в границах земельного участка с кадастровым номером 50.10.0010316.34.

**Площадь земельного участка:** 2771.00 м<sup>2</sup> (участок 1 - 856.00 м<sup>2</sup>, участок 2 - 1915.00 м<sup>2</sup>)

**Категория земель:** Земли населенных пунктов

**Вид разрешенного использования:** Объекты коммунального обслуживания

**Описание границ смежных землепользователей:**

участок 1

от т.1 до т.2 - 50:10:0000000:16606.

от т.2 до т.8 - 50:10:0010316:34.

от т.8 до т.1 - 50:10:0000000:16605

участок 2

от т.1 до т.2 - 50:10:0000000:16606.

от т.2 до т.8 - 50:10:0010316:34.

от т.8 до т.10 - 50:10:0000000:16606

от т.10 до т.12 - 50:10:0000000:16605

от т.12 до т.1 - 50:10:0010316:34.

**Каталог координат:**

Участок 1				
№ точки	Длина линии (м)	X	Y	
1	47.82	487253.40	2182965.58	
2	21.09	487205.58	2182965.19	
3	12.99	487215.18	2182946.41	
4	1.55	487202.79	2182842.50	
5	8.41	487202.31	2182841.03	
6	9.62	487194.80	2182937.23	
7	90.78	487185.89	2182033.58	
8	10.90	487105.57	2182891.24	
9	155.16	487116.37	2182892.78	

Участок 2				
№ точки	Длина линии (м)	X	Y	
1	42.76	487189.32	2182955.05	
2	7.83	487146.34	2182964.71	
3	3.36	487152.62	2182960.02	
4	28.78	487153.48	2182956.76	
5	35.46	487131.18	2182938.52	
6	11.84	487099.67	2182922.22	
7	45.46	487069.62	2182928.50	
8	41.76	487061.21	2182964.00	
9	76.11	487018.45	2182963.86	
10	28.49	487066.06	2182903.49	
11	2.95	487068.00	2182888.77	
12	26.25	487091.01	2182869.18	
13	55.54	487068.72	2182903.06	
14	21.69	487034.55	2182946.84	
15	39.01	487051.67	2182960.16	
16	18.24	487075.71	2182929.43	
17	15.51	487089.00	2182916.93	
18	59.49	487104.51	2183916.81	
19	4.96	487157.12	2182944.58	
20	4.08	487156.48	2182946.51	
21	32.37	487160.55	2182949.83	

**Условные обозначения:**

- Границы кадастрового участка
- Границы строительного участка
- сеть бытовой канализации
- сетьливневой канализации
- сеть водоснабжения
- сети 0,4 кВ
- сети 10 кВ
- Номер кадастрового участка
- Номер точки

**Экспликация земель:**

Общая площадь земельного участка, м <sup>2</sup>	в том числе: из земельного участка №50:10.0010316.34
2771.00	2771.00

М.П.

ГПК "Фонд защиты прав граждан-участников долевого строительства" (подпись, расшифровка подписи)