Структура
Администрации городского округа Химки Московской области

Приложение
к решению Совета депутатов городского округа Химки
Московской области
от 27.12.2017 № 15/8

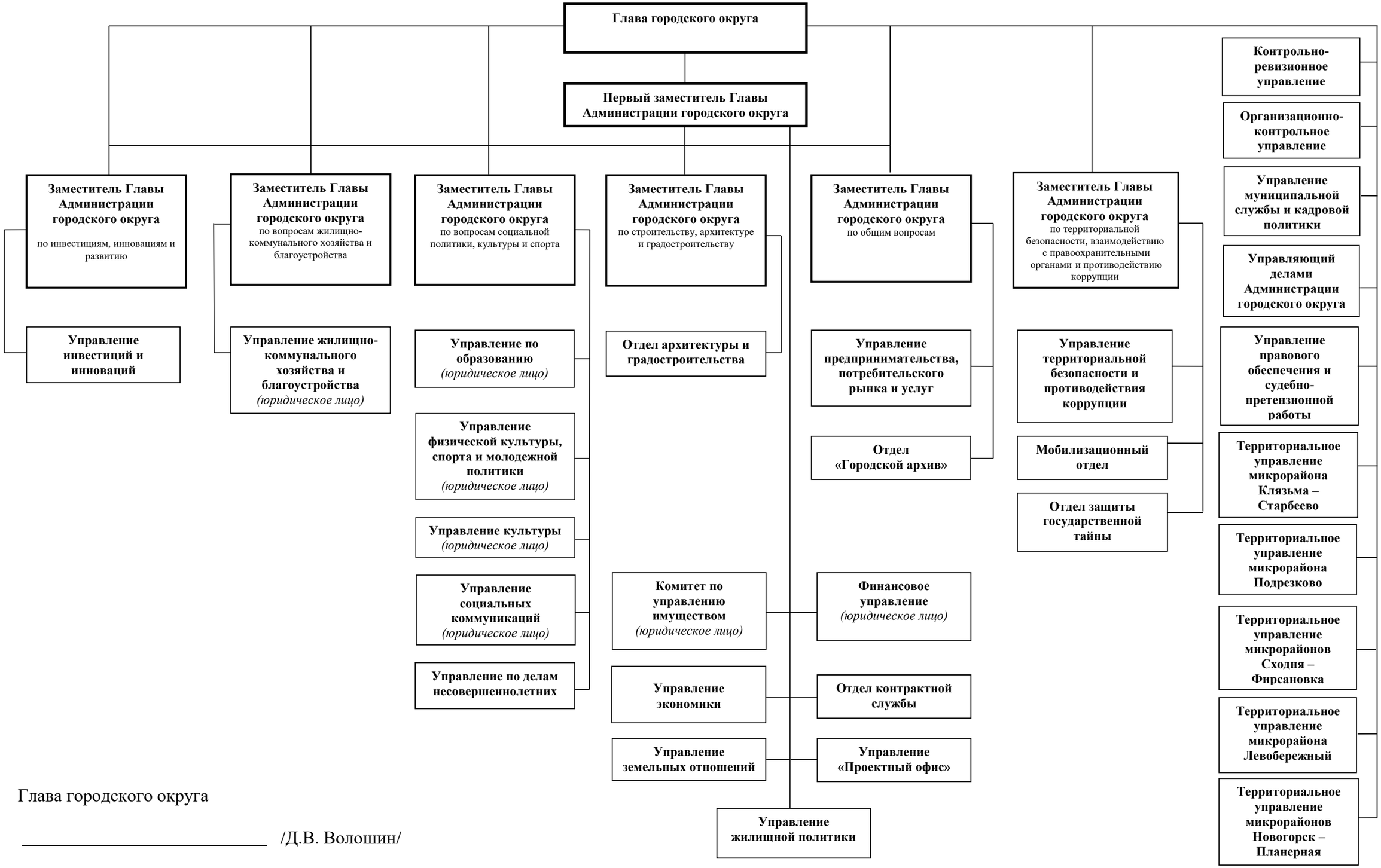

Глава городского округа

_____ /Д.В. Волошин/