Карта планируемого размещения объектов местного значения городского округа Химки Московской области

Карта планируемого размещения объектов местного значения городского округа, М 1:10 000

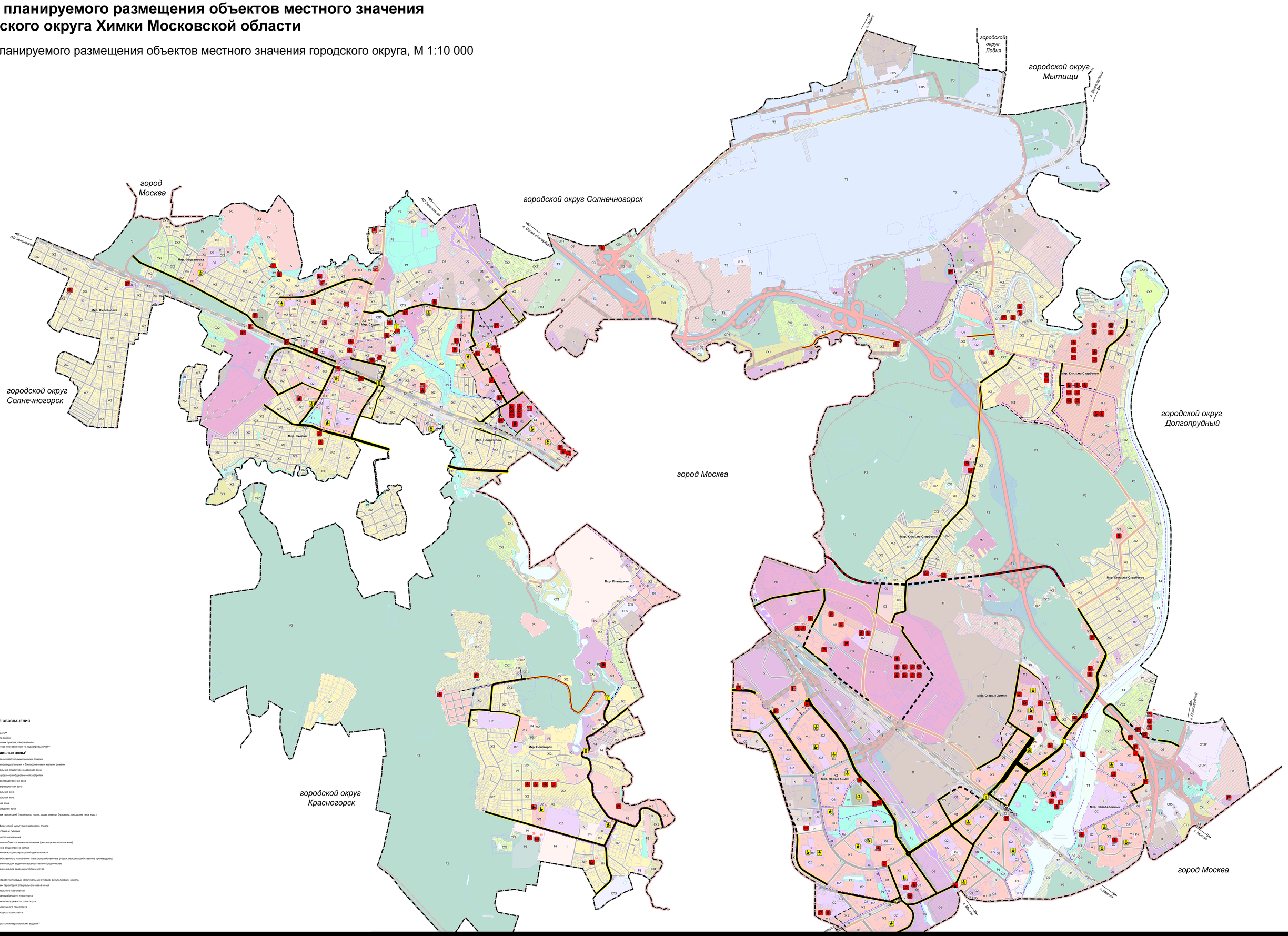

УСЛОВНЫЕ ОБОЗНАЧЕНИЯ

Границы

- Московской области**
- Городского округа Химки
- Границы населённых пунктов утверждённая
- Земельных участков поставленных на кадастровый учет**

Функциональные зоны*

Сущ.	Пл.	
Ж1	Ж1	Зона застройки многоквартирными жилыми домами
Ж2	Ж2	Зона застройки индивидуальными и блокированными жилыми домами
О1	О1	Многофункциональная общественно-деловая зона
О2	О2	Зона специализированной общественной застройки
О3	О3	Общественно-производственная зона
О5	О5	Общественно-рекреационная зона
М1	М1	Многофункциональная зона
М2	М2	Многофункциональная зона
П	П	Производственная зона
К	К	Коммунально-складская зона
Р1	Р1	Зона озелененных территорий (лесопарки, парки, сады, скверы, бульвары, городские леса и др.)
Р3		Зона лесов
Р4	Р4	Зона объектов физической культуры и массового спорта
Р5		Зона объектов отдыха и туризма
Р6		Зона рекреационного назначения
Р7	Р7	Зона рекреационных объектов иного назначения (рекреационно-жилая зона)
Р8	Р8	Зона рекреационно-общественная
Р9		Зона осуществления историко-культурной деятельности
СХ1		Зона сельскохозяйственного назначения (сельскохозяйственные угодья, сельскохозяйственное производство)
СХ2		Зона, предназначенная для ведения садоводства и огородничества
СХ2-1		Зона, предназначенная для ведения огородничества
СХ11	СХ11	Зона кладбищ
СПЗР		Зона объектов обработки твердых коммунальных отходов, рекультивация земель
СПН		Зона озелененных территорий специального назначения
СП5		Иная зона специального назначения
Т1	Т1	Зона объектов автомобильного транспорта
Т2		Зона объектов железнодорожного транспорта
Т3	Т3	Зона объектов воздушного транспорта
Т4		Зона объектов водного транспорта
В		Зона акваторий
		Территории, покрытые поверхностными водами**
		Болота**