Внесение изменений в генеральный план городского округа Химки Московской области

Карта зон с особыми условиями использования территории в границах муниципального образования в части приаэродромной территории (проект)

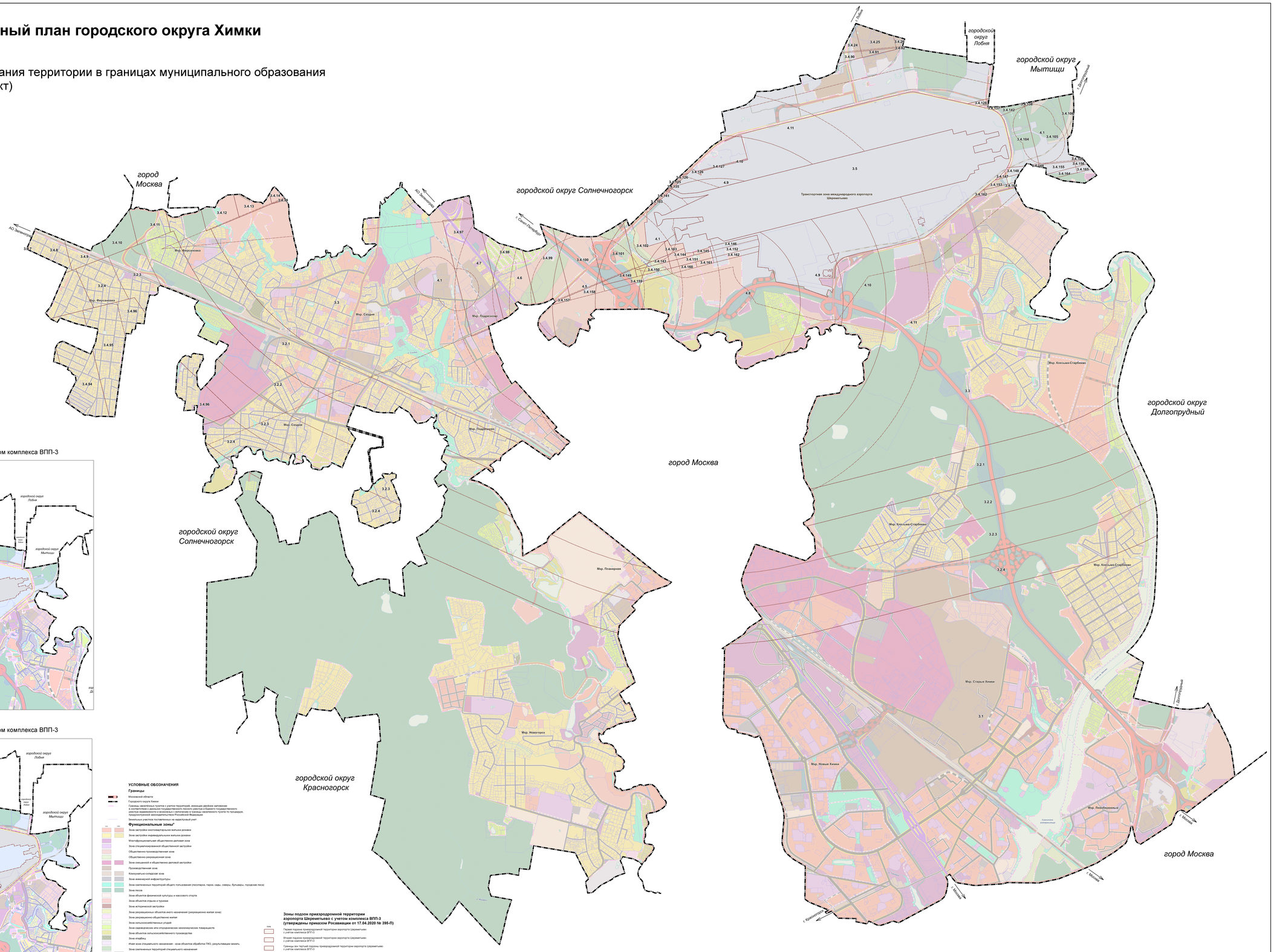

Подзоны приаэродромной территории аэропорта Шереметьево с учётом комплекса ВПП-3

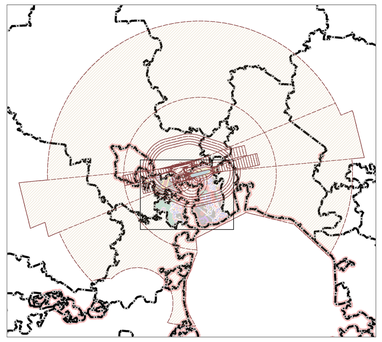

Первая подзона приаэродромной территории аэропорта Шереметьево с учётом комплекса ВПП-3

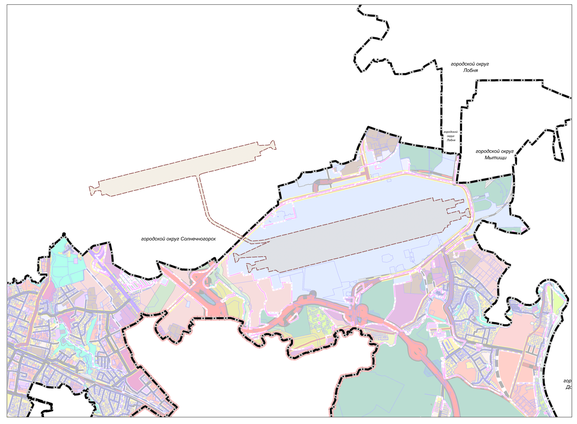

Вторая подзона приаэродромной территории аэропорта Шереметьево с учётом комплекса ВПП-3

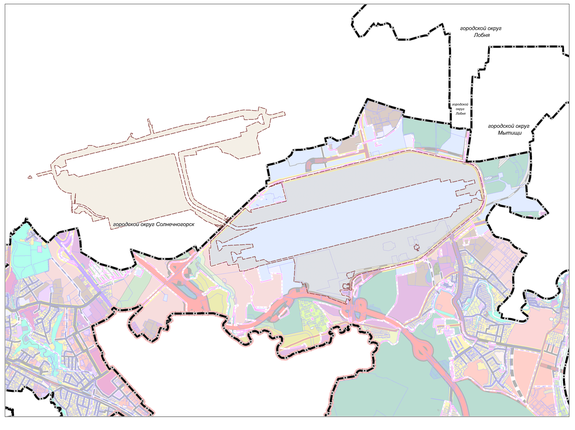

УСЛОВНЫЕ ОБОЗНАЧЕНИЯ

Границы

Московской области

Городского округа Химки

Границы населённых пунктов с учётом территорий, имеющих двойное наложение в соответствии с данными государственного лесного реестра и Единого государственного реестра недвижимости и возможных к включению в границы населенного пункта по процедуре, предусмотренной законодательством Российской Федерации

Земельные участки поставленные на кадастровый учёт

Функциональные зоны*

1.1	Зона застройки многоквартирными жилыми домами
1.2	Зона застройки индивидуальными жилыми домами
1.3	Многофункциональная общественно-деловая зона
1.4	Зона специализированной общественной застройки
1.5	Общественно-производственная зона
1.6	Общественно-рекреационная зона
1.7	Зона смешанной и общественно-деловой застройки
1.8	Производственная зона
1.9	Коммунально-складская зона
1.10	Зона инженерной инфраструктуры
1.11	Зона смешанных территорий общего пользования (скверы, парки, сады, озеры, бульвары, городские леса)
1.12	Зона лесов
1.13	Зона объектов физической культуры и массового спорта
1.14	Зона объектов стадиов и пушкин
1.15	Зона исторической застройки
1.16	Зона резервных объектов иного назначения (перекрывнено жилая зона)
1.17	Зона резервно-общественно жилая
1.18	Зона сельскохозяйственных угодий
1.19	Зона садоводческих или огороднических некоммерческих товариществ
1.20	Зона объектов сельскохозяйственного производства
1.21	Зона кладбищ
1.22	Иная зона специального назначения - зона объектов обработки ТКО, результаждая заменить
1.23	Зона смешанных территорий специального назначения
1.24	Иная зона специального назначения
1.25	Зона объектов автомобильного транспорта
1.26	Зона объектов железнодорожного транспорта
1.27	Зона объектов воздушного транспорта
1.28	Зона объектов водного транспорта
1.29	Зона аквапарков

*Применяется с учетом требований решения Исполкома Московского городского и областного народных депутатов от 17.04.1990 № 500-1143 «Об утверждении проекта установления красных линий (границ) зон санитарной охраны источников водоснабжения г. Москвы в границах ГПЗЗ»

Зоны подзон приаэродромной территории аэропорта Шереметьево с учётом комплекса ВПП-3 (утверждены приказом Росавиации от 17.04.2020 № 395-П)

Первая подзона приаэродромной территории аэропорта Шереметьево с учётом комплекса ВПП-3	
Вторая подзона приаэродромной территории аэропорта Шереметьево с учётом комплекса ВПП-3	
Границы зон третьей подзоны приаэродромной территории аэропорта Шереметьево с учётом комплекса ВПП-3	
Границы зон четвертой подзоны приаэродромной территории аэропорта Шереметьево с учётом комплекса ВПП-3	
Пятая подзона приаэродромной территории аэропорта Шереметьево с учётом комплекса ВПП-3	
Шестая подзона приаэродромной территории аэропорта Шереметьево с учётом комплекса ВПП-3	
порядковый номер зоны третьей подзоны приаэродромной территории аэропорта Шереметьево с учётом комплекса ВПП-3	3.2
порядковый номер зоны четвертой подзоны приаэродромной территории аэропорта Шереметьево с учётом комплекса ВПП-3	4.1

Границы зон третьей подзоны приаэродромной территории аэропорта Шереметьево с учётом комплекса ВПП-3

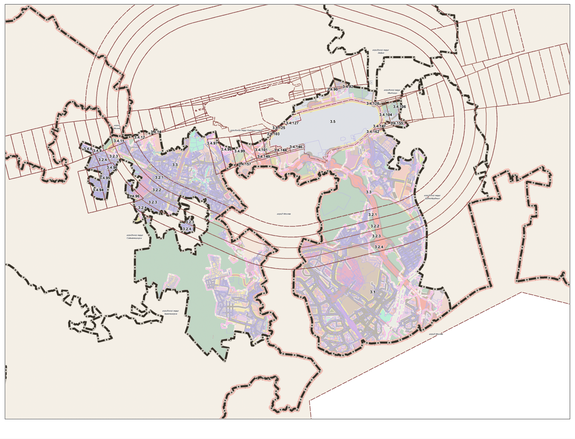

Границы зон четвертой подзоны приаэродромной территории аэропорта Шереметьево с учётом комплекса ВПП-3

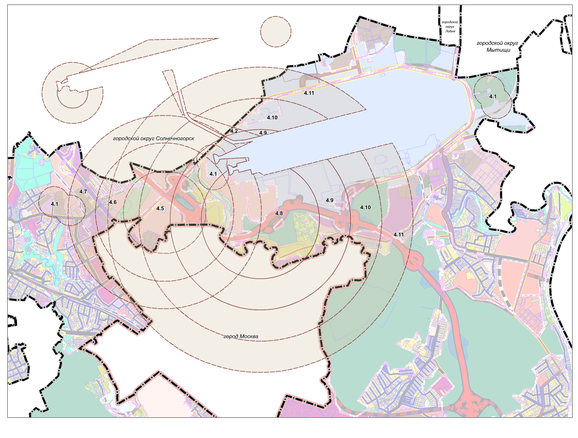

Пятая подзона приаэродромной территории аэропорта Шереметьево с учётом комплекса ВПП-3

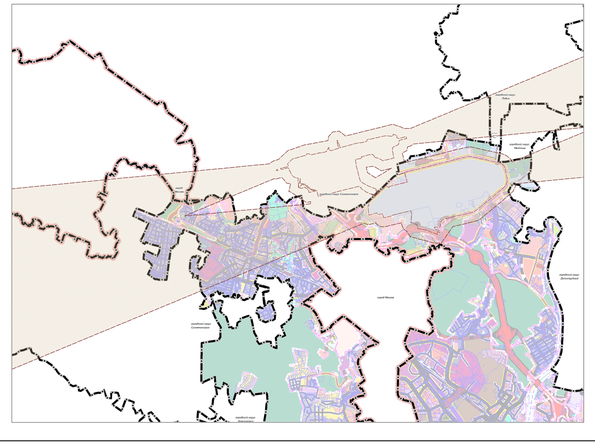

Шестая подзона приаэродромной территории аэропорта Шереметьево с учётом комплекса ВПП-3

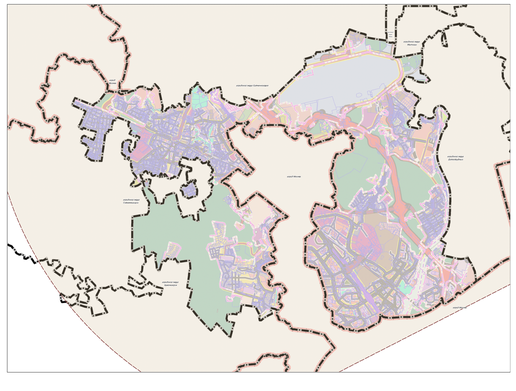

Должность	ФИО	Подпись	Дата	Договор от 21.08.2020 №27 (Доп.соглашение № 1)	
Нач. direction	Дроздова Е.А.			Московская область, городской округ Химки	
ГИП	Подрезова Е.В.				
Гл. инженер	Подрезова Е.В.			Внесение изменений в генеральный план городского округа Химки Московской области	Стадия / Лист / Листов: ПЗ / 1 / 8
					ИСПОЛНИТЕЛЬ: ГБУ ЮО "ГИАЦМ градостроительства"
				Подрезова Е.В.	
Согласовано	Подрезова Е.В.				