

**ОПИСАНИЕ МЕСТОПОЛОЖЕНИЯ ГРАНИЦ****Публичный сервитут площадью 69 кв.м на часть земельного участка с кадастровым номером  
50:10:0010313:6304**

(наименование объекта, местоположение границ которого описано)

**Сведения об объекте**

<b>№ п/п</b>	<b>Характеристики объекта</b>	<b>Описание характеристик</b>
<b>1</b>	<b>2</b>	<b>3</b>
1	Местоположение объекта	Московская обл., г.о. Химки, г. Химки
2	Площадь объекта ± величина погрешности определения площади ( $P \pm \Delta P$ )	69±3 кв.м
3	Иные характеристики объекта	Публичный сервитут в целях эксплуатации существующей трансформаторной подстанции в отношении части земельного участка с кадастровым номером 50:10:0010313:6304

**ОПИСАНИЕ МЕСТОПОЛОЖЕНИЯ ГРАНИЦ**

Публичный сервитут площадью 69 кв.м на часть земельного участка с кадастровым номером  
**50:10:0010313:6304**

(наименование объекта, местоположение границ которого описано)

**Сведения о местоположении границ объекта****1. Система координат МСК-50, зона 2****2. Сведения о характерных точках границ объекта**

Обозначение характерных точек границ	Координаты, м		Метод определения координат характерной точки	Средняя квадратическая погрешность положения характерной точки (M <sub>t</sub> ), м	Описание обозначения точки на местности (при наличии)
	X	Y			
1	2	3	4	5	6
1	485675,73	2186585,31	Геодезический метод	0,10	-
2	485670,60	2186592,08	Геодезический метод	0,10	-
3	485664,09	2186587,26	Геодезический метод	0,10	-
4	485669,22	2186580,49	Геодезический метод	0,10	-
1	485675,73	2186585,31	Геодезический метод	0,10	-

**3. Сведения о характерных точках части (частей) границы объекта**

Обозначение характерных точек части границы	Координаты, м		Метод определения координат характерной точки	Средняя квадратическая погрешность положения характерной точки (M <sub>t</sub> ), м	Описание обозначения точки на местности (при наличии)
	X	Y			
1	2	3	4	5	6
Часть № —					
—	—	—	—	—	—



## Раздел 4

Публичный сервитут площадью 69 кв.м на часть земельного участка с кадастровым номером 50:10:0010313:6304

(наименование объекта, местоположение границ которого описано)

## План границ объекта

## Основной лист

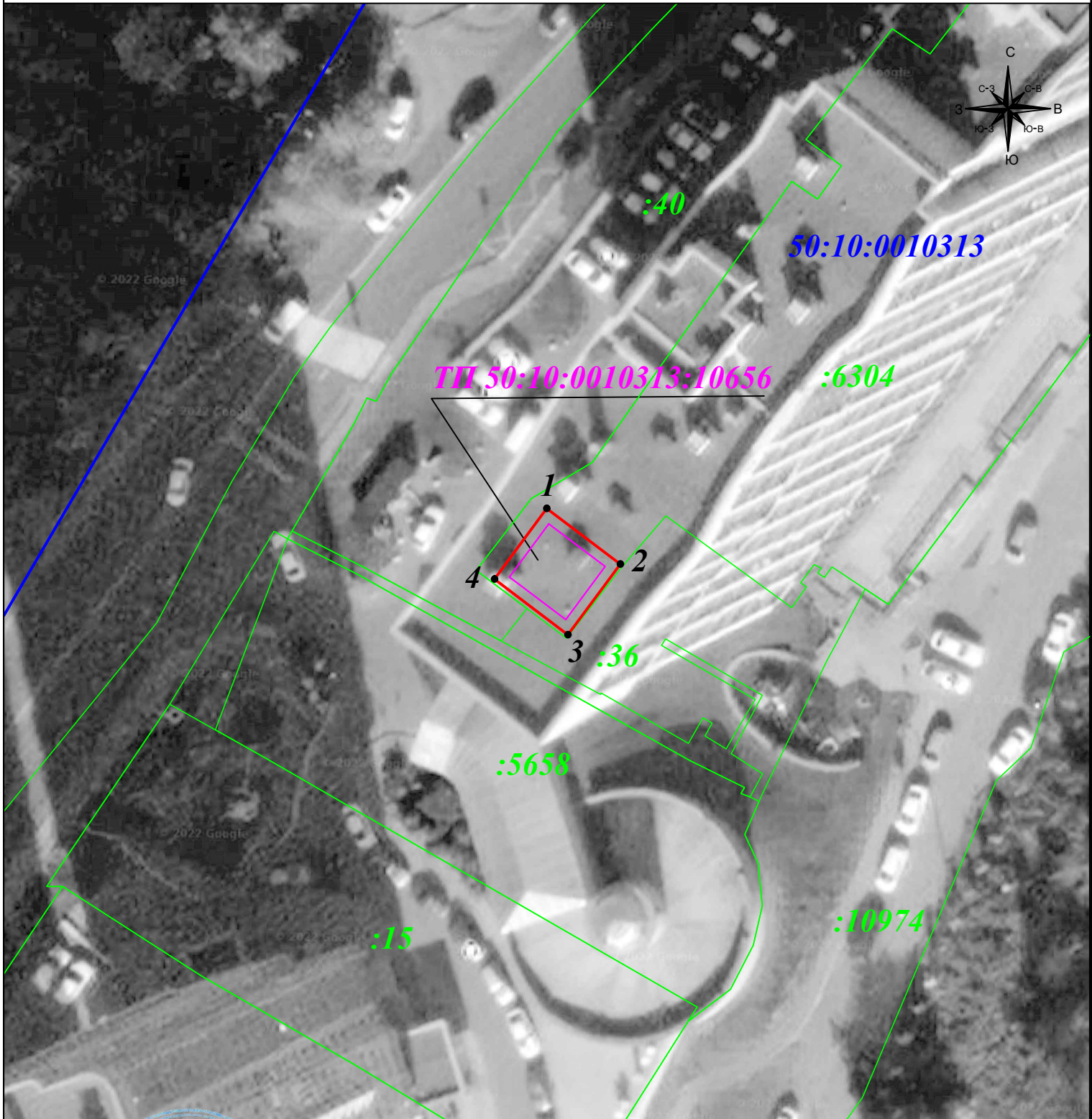

Масштаб 1: 500

Подпись \_\_\_\_\_ Тульников С.Г. Дата: 22 ноября 2022г.

Место для оттиска печати (при наличии) лица, составившего описание местоположения границ объекта

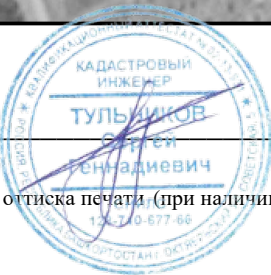

## Условные обозначения:

- - граница публичного сервитута
- - граница земельного участка
- - граница кадастрового квартала
- - объект электросетевого хозяйства

- 1 - характеристическая точка границы зоны публичного сервитута
- :128 - номер объекта электросетевого хозяйства
- :11 - номер земельного участка
- 76:23:021502 - номер кадастрового квартала