Приложение
к решению Совета депутатов городского округа Химки
Московской области
от 01.08.2016 № 07/8
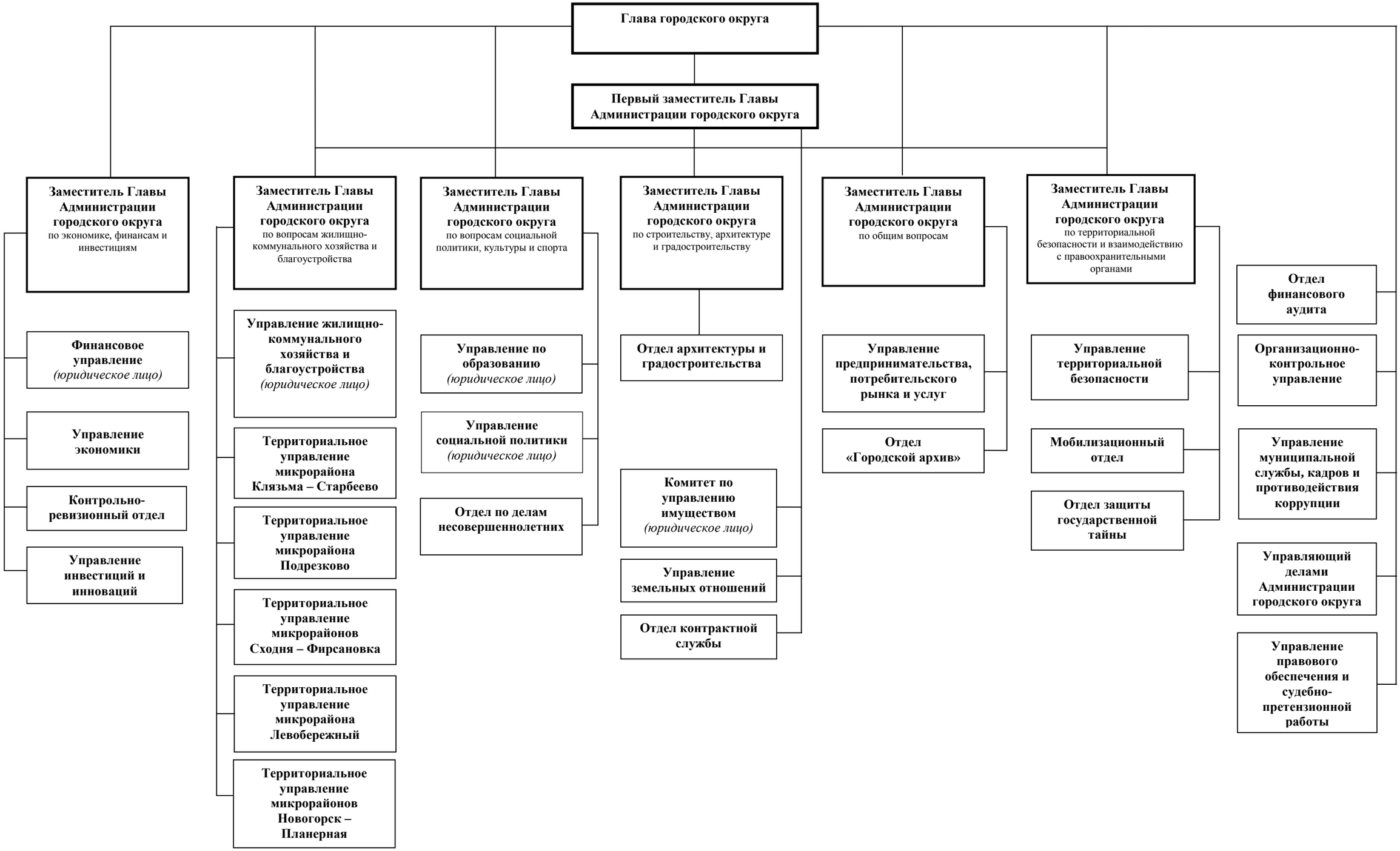
Структура
Администрации городского округа Химки Московской области